Director
LEÃO VELLOSO

Endereço telegraphico — "CORREOMANHA"
Impresso em papel de HOLMBERG BECH & Cª — Stockolmo e Rio.

# Correio da Manhã

Proprietario
EDMUNDO BITTENCOURT

Director, 5701 C.—Red. 5698 C.—Ger. 5443 C.—Off. 37 C.
Impresso em papel de NORDSKOG & Cª — Christiania — Rio.

ANNO XVII — N. 7.002
Gerente — V. A. DUARTE FELIX

RIO DE JANEIRO — DOMINGO, 28 DE ABRIL DE 1918

REDACÇÃO
Largo da Carioca n. 13

# Desappareceu a ameaça que pesava sobre Amiens pelo lado de sudéste

## OS INGLEZES RETOMARAM QUINTA-FEIRA TODO O TERRENO PERDIDO NA VESPERA AO SUL DO SOMME. — ANTE-HONTEM A FRENTE NO SECTOR DE HANGARD FOI RESTABELECIDA PELOS FRANCEZES...

## NA PICARDIA OS ALLEMÃES CHEGARAM A POSIÇÕES QUE OS ALLIADOS QUEREM ABSOLUTAMENTE CONSERVAR. — A BATALHA AO NORTE DO LYS DESENVOLVEU-SE DESENFREADAMENTE, COM FLUCTUAÇÕES.

De hontem para hoje houve alterações de certa importancia na linha de batalha. A luta proseguiu violenta na frente ingleza, convergindo o maior esforço dos allemães para a captura das collinas que ainda se encontram em poder dos alliados.

E' uma operação essencial, na situação em que nessa frente se encontram os exercitos germanicos, obrigados pela attitude em que se collocaram a seguir para deante, enfrentando tudo, até que sejam conseguidos os seus objectivos, ou que se vejam forçados a recuar.

Um telegramma da Agencia Havas informa que no sudéste de Amiens nada ha a temer, por parte dos allemães, deprehendendo-se dahi que nesse ponto da linha os francezes foram felizes em algumas operações locaes, delle afastando o inimigo. Na região de Hangard, francezes e inglezes, em acção conjunta, conseguiram restabelecer as posições em que estavam ha tres dias, e depois, com uma série de acções bem succedidas, fizeram avançar a sua linha.

O esforço dos alliados nessa frente, obstando por todos os modos a que os allemães sigam avante, e fazendo-os mesmo recuar, apezar de toda a impetuosidade da sua offensiva, deixa perceber que ahi o general Foch pretende estabelecer um dos principaes pontos de apoio da sua acção de contra-offensiva, ou de resistencia a todo transe até que, pelas contingencias e fluctuações do combate, se venha a estabelecer um certo equilibrio numerico.

Já na frente ingleza ao norte, a situação ainda não chegou a esse resultado. Os allemães ahi vão desenvolvendo todo o seu impeto offensivo, retardado, é verdade, pela tenaz resistencia dos alliados, mas procurando apoderar-se de todos os elementos que os conduzam ao mar.

Um despacho da Agencia Americana informa que, para a captura das collinas da Flandres a batalha vae desde a região de Ypres até as ruinas de Bailleul.

* * *

### AS OPERAÇÕES DURANTE UMA SEMANA NA FRENTE ANGLO-FRANCEZA

**"O inimigo verá que não conseguiu exterminar os inglezes, nem gastar as nossas reservas, como esperava".**

*Londres, 26* (Recebido pelo consulado inglez) — Operações durante a semana finda em 25 de abril. De ambos os lados foram realizados varios "raids", especialmente para constatar intenções, tendo estado a artilheria ao mesmo tempo muito activa. A nova offensiva começou no dia 23 de abril. Depois de um avanço a oeste de Hazebrouck, essa offensiva foi definitivamente contida; o inimigo, porém, ainda fez serias tentativas em pontos differentes para attingir objectivos de valor tactico e, tendo feito um esforço final desesperado na offensiva do Somme antes de transferir seu ataque para o norte, sujeitou-se tambem á repulsa e concentrou toda a sua energia em suas proximas operações.

Depois de um preparo de artilheria em 23 do corrente, foram desencadeados ataques de infantaria, ao cair da tarde, pelo inimigo, ao norte de Albert e nas vizinhanças de Dranoudre, sendo ambos esses ataques quebrados. Depois de uma actividade geral de artilheria durante as noites de 23 e 24 do corrente, desenvolveram-se fortissimos ataques de infantaria entre Albert e Avre. O inimigo fez alguns progressos, tomando a aldeia de Villers-Brétonneux aos inglezes e um pequeno bosque ao norte de Hangard aos francezes. Contra-ataques posteriores privaram-n'o de quasi todos esses ganhos, inclusive Villers-Bretonneux.

Ainda não foi desenvolvida a repetição de ataques visando Amiens. O inimigo apenas se tem esforçado por objectivos limitados, alvejando pontos favoraveis a explorações posteriores.

O uso dos "tanks" pelos allemães, pela vez primeira no ataque, deu a impressão de que foi uma experiencia. Nessa occasião elle procurava avançar na estrada Cachy-Toulloy, a cerca de duas milhas a oeste de suas antigas posições.

Nos combates repetidos de 24 do corrente os francezes recuaram gradualmente a uma pequena distancia de Hangard, que já mudou de mãos varias vezes, mas conservaram-se de posse de Bailles e do bosque de Senecat. Se bem que os francezes tenham sido envolvidos nesses novos ataques, o golpe e ainda directa e especialmente contra os inglezes. O inimigo, que agora desfechou sua nova offensiva depois de uma pausa, na qual póde de certo modo descansar suas tropas fatigadas e organizar seus supprimentos, tem na frente de batalha umas 130 divisões. A esse numero devem-se addicionar outras divisões, umas exhaustas e outras frescas em reserva; mas é muito duvidoso que elle possa effectuar a mesma concentração obtida em 21 de março, não só por causa de estarem exhaustas muitas unidades, como tambem, e principalmente, pela dispersão de seu esforço.

Pelos reveses do éste, elle, agora, portanto, adquire uma preponderancia numerica sobre os francezes e inglezes no oeste e tem ainda a vantagem da iniciativa e das linhas interiores, e póde, portanto, obter vantagens locaes, e o objectivo dos alliados é ir exterminando as suas tropas por meio de encarniçadas e methodicas offensivas. Essa superioridade local, ao que parece, é o que o inimigo preparou para exterminar o exercito inglez; bem depressa, porém, logo que as reservas entrem em acção e os francezes tomem a sua parte na luta, o inimigo verá que não conseguiu exterminar os inglezes, nem gastar as nossas reservas estrategicas, como elle esperava.

### PELO LADO DE SUDÉSTE DESAPPARECEU A AMEAÇA QUE PESAVA SOBRE A CIDADE DE AMIENS

**As tropas franco-britannicas alcançaram grandes exitos na região de Hangard**

**NA PICARDIA OS ALLEMÃES CHEGARAM A POSIÇÕES QUE OS ALLIADOS QUEREM DEFENDER CUSTE O QUE CUSTAR**

*Paris, 27* — (A. H.) — A ameaça que pesava sobre Amiens pelo lado de sudéste deixou de existir, tendo sido annullada nesse ponto a offensiva allemã. Os inglezes retomaram quinta-feira todo o terreno perdido na vespera ao sul do Somme. Hontem, a frente no sector de Hangard, que os allemães haviam conquistado, foi restabelecida pelos francezes. As peripecias da violenta luta permittem esperar que o objectivo de restabelecimento total da linha será em breve completamente attingido. Assim, o unico resultado foi, em vez de se approximarem de Amiens, o de se verem agora os allemães obrigados a abandonar o avanço realizado á custa das mais pesadas perdas. Foram divisões francezas, acompanhadas de divisões inglezas, que transformaram em derrota a offensiva allemã no sector de Hangard e ahi alcançaram grandes exitos. A ala esquerda, operando entre Villers-Brétonneux e o bosque de Hangard, apezar da viva resistencia dos allemães e do seu violento fogo de barragem da artilheria, limpou absolutamente todo o terreno da estrada de Villers a Démuin, escalando as encostas da cota 98. No centro, os inglezes desalojaram os allemães da orla oéste do bosque, progrediram até o meio do logar pelo qual passava a sua antiga linha e ahi se mantiveram. Operando na ala direita, a 13ª divisão impelliu duramente os allemães e penetrou na aldeia, onde a luta foi terrivel. A aldeia foi tomada e retomada varias vezes. Finalmente, á tarde, os francezes desalojaram pela terceira vez os allemães da parte oéste da aldeia, da qual parece que definitivamente se assenhorearam.

Bloqueados em Villers e Hangard, na estrada que conduz a Amiens, os allemães tentaram uma diversão na Flandres por meio de tropas especiaes de choque, acompanhadas de particular abundancia de material de toda especie. Proseguiram na tentativa de transpôr o saliente de Ypres, emprehendimento que haviam iniciado ha tres semanas. Desenvolveu-se, portanto, desenfreadamente a batalha ao norte do Lys. Apresentou fluctuações diversas. Os allemães, precipitando-se em toda a frente, atiraram-se com impeto na direcção da linha de collinas que precedem a planicie. Encontraram a mais energica resistencia dos franco-britannicos, que conseguiram retomar a maior parte do terreno disputado e mantel-os em cheque. Sómente em dois pontos do monte Kemmel e nas duas margens do canal de Ypres-Commines, tiveram que ceder algum terreno a forças muito superiores em numero. Se as perdas de terreno apresentam algum interesse, em compensação o avanço allemão foi pago excessivamente caro. O avanço não é inquietante, pois os alliados occupam e mantêm solidamente outros montes proximos dessa região.

A ultima jornada póde, pois, ser resumido do seguinte modo:

Os allemães fizeram um esforço consideravel na Flandres e conseguiram apoderar-se de posição não despida de todo valor, mas de cuja reconquista o commando alliado até agora não cogita, tal o preço que custaria, e tambem por não ser indispensavel a posição em questão. Na Picardia, os allemães chegaram a posições que os alliados querem absolutamente conservar. Passaram estes, então, a fazer um contra-ataque geral e, de um só golpe, encontraram-se quasi completamente nas mesmas linhas do começo da batalha. Os allemães, contra-atacando, não puderam arrancar-lhes os ganhos alcançados, a despeito dos pesados sacrificios que fizeram.

O commando e os soldados alliados provaram que podem impedir que os allemães conquistem ou conservem posições cuja posse os franco-britannicos julguem indispensavel para o proseguimento das suas operações.

* * *

### OS INGLEZES AVANÇAM EM PONTOS CONSIDERADOS ESSENCIAES

**Os allemães não conseguiram vantagem alguma na aldeia de Kemmel**

**LONDRES, 27 (A. A.) — O communicado desta tarde annuncia que as tropas inglezas conseguiram novas vantagens sobre as posições conquistadas pelos allemães, avançando em alguns pontos considerados essenciaes. Os francezes, por seu lado, detiveram uma tentativa do inimigo que queria se approximar da estrada de ferro existente a oéste de Thennes.**

**LONDRES, 27 (A. A.) — As tropas inglezas continuam senhores da aldeia de Kemmel. Apezar dos esforços empregados pelos inimigos, estes não conseguiram nenhuma vantagem naquelle ponto, sendo repellidos todos os seus violentos contra-ataques.**

* * *

**A exportação dos productos ukranianos**

*Londres, 27* (A. H.) — Noticias de Budapest informam que se organizou naquella cidade uma companhia hungara-ukraniana destinada a uniformizar a exportação de productos da Ukrania.

### O PREÇO DA OFFENSIVA

**Segundo o "Matin" os allemães já perderam trezentos mil homens**

*Paris, 27* (A. H.) — O "Matin", estudando em longo artigo critico o preço da offensiva, quebrada graças ás medidas tomadas pelos dois grandes chefes, o general Pétain lançando na batalha em soccorro dos inglezes as divisões disponiveis e o general Foch coordenando sob o commando supremo os esforços francezes e inglezes, diz que a desillusão é tanto maior para o imperio allemão quanto o preço dessa offensiva foi pago por perdas muito elevadas.

"Effectivamente — diz o "Matin" — os allemães lançaram 200 divisões contra o muro formado pelos exercitos alliados, das quaes 98 foram detidas pelos francezes sósinhos, de Hangard-en-Santerre a Coucy. Os ganhos apreciaveis em terreno realizados pelo inimigo, conduziram-n'o, approximadamente, á situação em que se achava 14 mezes antes, pois se o seu avanço na direcção de Amiens foi além das suas antigas posições, pelo seu lado os alliados nada perderam das importantes vantagens estrategicas que obtiveram com a victoria da Malmaison.

"A situação do inimigo é definitivamente menos segura que a nossa, pois que as fortes posições da extrema esquerda da linha de batalha se acham em nosso poder."

Passando a occupar-se das perdas soffridas pelos allemães na offensiva, diz o "Matin":

"Admittindo que cada divisão allemã empregada na luta tenha perdido 1.500 homens, avaliação aliás muito modesta, foi com 300.000 homens que o inimigo pagou a sua recente victoria, com a qual não obteve nenhum dos objectivos essenciaes propostos, nem attingiu sequer um dos 4 resultados estrategicos que visara."

Tratando tambem das perdas dos allemães nesta offensiva, o "Petit Parisien" informa saber de boa fonte que as baixas allemãs na primeira phase da batalha ultrapassaram meio-milhão de homens.

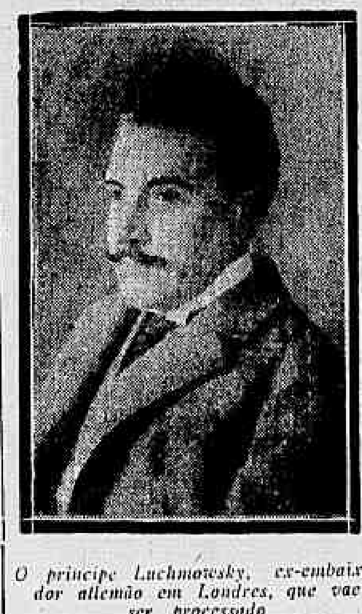

*O principe Lichnowsky, ex-embaixador allemão em Londres, que vae ser processado*

### AINDA O "RAID" DOS INGLEZES A OSTENDE E ZEEBRUGGE

**Guilherme II achava-se em Gand por occasião do ataque**

*Londres, 27* (A. H.) — A secretaria do Almirantado fornece a seguinte declaração:

"O Conselho dos Lords do Almirantado deseja exprimir a todos os officiaes e marinheiros que tomaram parte no feliz e ousado emprehendimento contra a costa belga a alta admiração pela perfeita cooperação desenvolvida e firmeza de proposito [illegible] a bom termo. A audacia, a disciplina e o singular desprezo pela morte demonstrados por todos [illegible] confiados os postos de maior perigo, collocam essa operação em [illegible] será sempre uma recordação orgulhosa [illegible] succumbiram no seu posto de honra."

*Nova York, 27* (A. A.) — [illegible] Guilherme da Allemanha se achava em Gand, por occasião do "raid" da marinha britannica ao porto de Zeebrugge.

* * *

### OS TRABALHOS DO CONSELHO NAVAL INTER-ALLIADO

**Foram tomadas importantes decisões**

*Paris, 27* (A. H.) — O Conselho Naval Inter-Alliado encerrou os seus trabalhos.

O Conselho tomou importantes decisões de natureza a tornar mais estreita a collaboração entre os alliados e intensificar as acções navaes.

Na sessão de encerramento, por proposta do sr. Leygues, ministro da Marinha, o Conselho approvou uma moção [illegible] pela audacia e coragem esplendidas demonstradas no recente ataque a Ostende e Zeebrugge e pela rapidez com que foram attingidos os objectivos que constituiram a razão desta façanha.

* * *

### O COMMISSARIO DOS ABASTECIMENTOS DA ITALIA EM PARIS

**As importantes questões relativas a abastecimentos**

*Paris, 27* — (A. H.) — O sr. Crespi, ministro dos abastecimentos da Italia, permaneceu tres dias em Paris, tendo trocado idéas com o sr. Clemenceau, presidente do conselho, e com o sr. Boret, ministro dos abastecimentos e da Agricultura, a respeito de importantes questões relativas a abastecimentos. O sr. Crespi partiu á noite para Roma, afim de presidir á sessão inaugural da conferencia inter-alliada, cujos assumptos girarão em torno da questão das subsistencias.

OS PORTUGUEZES EM FRANÇA — A' esquerda, um grupo de officiaes de um batalhão de infanteria. A' direita, soldados do regimento de infanteria 34, em companhia de seu commandante, o alferes Moreira Lopes

### O QUE CONTA UM SARGENTO ITALIANO FUGIDO DA ALLEMANHA

**A ACTUAL OFFENSIVA REPRESENTA O ULTIMO ESFORÇO DOS ALLEMÃES**

*Roma, 27* — (A. A.) — Um sargento do exercito italiano que fugiu dos campos de concentração na Allemanha, onde estava preso, chegando a esta capital, entrevistado pela imprensa declarou que a actual offensiva allemã na frente occidental representa o ultimo esforço do inimigo que está completamente extenuado pela fome. Os soldados obedecem ainda exclusivamente devido á promessa que lhes fizeram de ser a mesma offensiva o ultimo esforço imposto ao povo teutonico. Entretanto, accrescentou, durante os primeiros dias da offensiva os soldados e officiaes que estavam no campo de concentração em que se achava preso falavam com arrogancia do proximo fim da guerra e da derrota (sic) da "Entente", emquanto agora mostravam-se mais reservados e um tanto preoccupados.

O sargento narrou ainda que foi constrangido a trabalhar nas minas de carvão existentes nas proximidades de Metz, onde ficou até o dia em que fugiu. Referiu por outro lado que os allemães tratam os italianos peor que todos os outros prisioneiros, accusando-os de haver sido a causa da guerra prolongar-se com a sua intervenção ao lado das potencias da "Entente", quando poderiam ter resolvido o conflito em favor dos imperios centraes.

* * *

### A SITUAÇÃO ENTRE A HOLLANDA E A ALLEMANHA

**Chegou a Haya o ministro da Hollanda em Berlim**

*Washington, 27* (A. A.) — Contrariamente aos telegrammas publicados pelos jornaes, o ministro allemão na Hollanda não deixou Haya.

Afim de discutir com o seu governo o andamento das negociações com a Allemanha, chegou a Haya o ministro da Hollanda em Berlim.

### O QUE INFORMA UM COMMUNICADO ALLEMÃO

**Os allemães tomam Saint Eloy e a altura de Dranoutre**

**BERLIM, 27 — (Via Buenos Aires) — Communica o quartel-general em data de hontem: As tropas de von Arnim iniciaram a luta tomando posse de Kemmel. Apoderaram-se do povoado de Saint-Eloy e das fortificações inimigas ali. Caiu em nosso poder a altura de Dranoutre, a noroeste de Vleghelhoek. Cooperaram efficazmente nessa luta os nossos aviadores. Os prisioneiros tomados hontem excedem de 6.500; entre elles acham-se um commandante de um regimento britannico e [illegible] francezes. Ao sul do Somme perdemos Villers-Bretonneux, devido aos contra-ataques inimigos. Fracassaram os ataques dos adversarios a léste da mesma localidade e de Hangard. Tomámos essa zona. A' esquerda, as trincheiras francezas em Regnieville.**

### UM "COMPLOT" PARA DEPÔR O IMPERADOR DA AUSTRIA

**Todos os nobres estariam de accordo com essa idéa**

*Amsterdam, 27* (A. A.) — Noticias precedentes de fonte autorizada dizem que houve um "complot" para depôr o imperador Carlos, da Austria-Hungria.

Em recente reunião de todos os nobres da monarchia dual, foi lançada essa idéa, devido á carta escripta pelo imperador a seu cunhado o principe Sixto de Bourbon.

Os ulteriores acontecimentos que modificaram a situação fizeram com que essa idéa fosse abandonada.

* * *

**A marcha das operações na Africa Oriental**

*Londres, 27* (A. H.) — Communicado sobre as operações militares na Africa Oriental:

"Tendo as chuvas torrenciaes diminuido um pouco desde 17 do corrente, o movimento convergente das tropas inglezas [illegible] condições climatericas. A força principal do inimigo encontra-se [illegible]. Do norte, [illegible] britannicas [illegible] de H'Salu [illegible] columnas portuguezas e britannicas estão acampadas ao norte e ao sul do Lurio."

### UM COMBATE ENTRE TORPEDEIROS NO MAR ADRIATICO

**OS NAVIOS AUSTRIACOS FUGIRAM PARA O PORTO DE DURAZZO, QUE FOI DEPOIS ATACADO**

*Londres, 27* (A. H.) — Uma nota official do Almirantado diz:

"A's 21 horas e 30 minutos da noite de 22 do corrente, dois contra-torpedeiros encontraram e travaram combate no mar Adriatico com cinco contra-torpedeiros austriacos.

O inimigo fugiu, afim de se abrigar no porto fortificado de Durazzo, sendo perseguido pelos nossos dois contra-torpedeiros reforçados já por cinco outros contra-torpedeiros britannicos e um francez. A perseguição continuou até depois da meia-noite, quando foi perdido o contacto com o inimigo.

Os nossos dois contra-torpedeiros que travaram combate com forças inimigas muito superiores soffreram unicamente ligeiras avarias. As nossas perdas foram sete mortos e dezenove feridos.

Não são conhecidas as perdas soffridas pelo inimigo.

No dia seguinte, 23 do corrente, as forças aereas britannicas atacaram Durazzo. Unicamente uma unidade naval se achava abrigada no porto e era uma canhoneira.

Os nossos apparelhos atacaram a base de hydro-planos, lançando quasi uma tonelada de bombas com resultados apparentemente felizes. Todos os nossos aeroplanos que tomaram parte nesta acção regressaram indemnes ás suas bases."

* * *

### O CANHÃO MONSTRO

**Recomeçou á noite o bombardeio de Paris**

*Paris, 27* (A. H.) — O bombardeio da região parisiense pelo canhão allemão de longo alcance recomeçou durante a noite.

*Paris, 27* (A. H.) — Nenhuma victima a registrar do bombardeio pelo canhão allemão de longo alcance. Houve prejuizos materiaes insignificantes.

*Paris, 27* (A. H.) — O "Petit Parisien" conta como um canhão de longo alcance, atirando sobre esta capital, foi destruido.

O canhão acabava de atirar um obuz, quando os artilheiros francezes abriram immediatamente fogo sobre elle. Os aviadores assignalaram os primeiros resultados animadores. Dois grandes obuzes explodiram a 250 metros ao norte do canhão. O tiro do sartilheiros francezes continuou cada vez mais preciso. Afinal, dois grandes obuzes, atravessando os disfarces do "Bertha", abriram-lhe uma brecha de 15 metros. O canhão arrebentou.

* * *

### UMA NOTA DA HAVAS

**Durante tres dias consecutivos na semana Paris ficará sem carne**

*Paris, 27* (A. H.) — Uma nota da Agencia Havas sobre o serviço de abastecimentos annuncia que d'ora avante haverá tres dias consecutivos na semana sem carne. Proporcionalmente a esta limitação será diminuida a matança.

A razão desta nova restricção é a necessidade de abastecer de carne verde os exercitos e a diminuição nas rações de carne congelada devida á necessidade de abastecer os alliados e poupar o gado em pé.

*Paris, 27* (A. H.) — Será prohibida, a partir de 15 de maio, durante tres dias da semana, ás quartas, quintas e sextas, a venda de carne fresca, congelada e salgada, preparada ou conservada, mesmo a das aves de penna, assim como a do coelho e da caça em geral, exceptuada apenas a de cavallo. Nestes dias acima mencionados, o consumo de qualquer especie de carne, mesmo a de cavallo, não será permittido nos estabelecimentos publicos.

* * *

### A GUARNIÇÃO DO MONTE KEMMEL ESTÁ ISOLADA

**Em toda a frente estão travados encarniçados combates**

*Londres, 27* (A. A.) — O correspondente do *Daily Express* na frente occidental communica que a batalha para a conquista das collinas da Flandres continúa desde Ypres até ás ruinas de Bailleul.

Em toda a frente estão travados encarniçados combates, tendo os alliados obtido algumas vantagens. A guarnição do monte Kemmel acha-se isolada.

* * *

### O PRINCIPE LICHNOWSKY

**AMSTERDAM, 27 — (A. H.) — Dizem de Berlim que a Camara Alta prussiana resolveu acceder ao pedido do procurador do tribunal para instaurar processo contra o principe Lichnowsky, ex-embaixador da Allemanha junto ao governo inglez, accusado de ter publicado revelações anti-patrioticas.**

* * *

**Trinta mil guardas-vermelhos aprisionados**

*Stockholmo, 27* (A. A.) — O "Dagblad" publica despachos de Tammerfors, informando que os "Guardas Brancos" aprisionaram 30.000 "Guardas Vermelhos", os quaes estão sendo empregados em trabalhos agricolas.

### O AVANÇO DOS ALLEMÃES AO NORTE DO LYS FOI DETIDO

**Os ataques contra Locre e La Clytte foram desfechados com extrema violencia**

**LONDRES, 27 — (A. H.) — Communicado official do marechal sir Douglas Haig:**

**"Durante toda a noite, sobre toda a frente de batalha ao norte do Lys, ambas as artilherias desenvolveram grande actividade. Nesta região os combates foram hontem muito encarniçados e o inimigo tentou por numerosas vezes e duma fórma bem determinada augmentar as vantagens que obtivera na vespera. Depois das alternativas da batalha terem oscillado durante longas horas, o avanço inimigo foi detido em todos os pontos e os allemães soffreram pesadas perdas no decorrer dos seus numerosos e infrutiferos ataques. Os ataques inimigos con-**

*O general von Below, que commanda um dos exercitos allemães que combatem no sector de Amiens*

**tra as posições francezas de Locre e La Clytte foram desfechados com extrema violencia e depois de ter sido repellido por tres vezes com grandes perdas, o inimigo conseguiu á quarta tentativa occupar a aldeia de Locre. De tarde os nossos alliados contra-atacaram e expulsaram os allemães, retomando a aldeia. Em outros pontos todos os ataques allemães foram repellidos. Travaram-se tambem encarniçados combates ao norte da aldeia de Kemmel e nas vizinhanças de Voormezeele, que, depois de luta prolongada, ficou em poder dos nossos soldados. A' tarde o inimigo lançou de novo forte ataque contra as nossas posições no bosque de Ridge, a sudoéste de Woormezeele, sendo completamente repellido. Fizemos nestes combates algumas centenas de prisioneiros. Hontem de tarde, na frente de batalha do Lys, travaram-se egualmente renhidos combates nas vizinhanças de Givenchy; fizemos ahi quarenta prisioneiros. Ao sul do Somme os combates continuaram durante a tarde e a noite com vantagem para as tropas alliadas nos sectores de Hangard-en-Santerre e Villers-Bretonneux. A nossa linha foi ainda avançada em certos pontos e o ataque do inimigo, levado a effeito com "tanks" e iniciado ás primeiras horas da tarde, foi quebrado pelo nosso fogo, não podendo desenvolver-se. O numero de prisioneiros que fizemos neste sector é superior a novecentos. Realizámos durante a noite incursões coroadas de exito nas vizinhanças de Arleux-en-Gohelle e no sector de Vieux-Berquin, fazendo vinte prisioneiros. Nada mais houve a assignalar no resto da nossa linha de frente."**

**PARIS, 27 — (A. H.) — O communicado official da tarde annuncia que no decorrer da noite o bombardeamento continuou de ambos os lados. Na frente de Villers-Bretonneux e Hangard-en-Santerre não se verificou nenhuma alteração. Um ataque allemão contra as organizações de defesa dos francezes na estrada de ferro a oéste de Thennes não deu nenhum resultado, não tendo mesmo os atacantes podido abordar as linhas francezas. Os soldados francezes fizeram com exito alguns assaltos de surpresa na região do canal do Oise e a norte e léste do monte Cornillet, fazendo alguns prisioneiros. A luta da artilheria manteve-se bastante activa na margem direita do Mosa.**

### NOS TERRITORIOS ITALIANOS OCCUPADOS PELOS AUSTRO-ALLEMÃES

**O ESPIRITO PATRIOTICO DO POVO MANTEM-SE SEMPRE ALTO**

*Roma, 27* — (A. A.) — Noticias aqui recebidas de fonte segurissima annunciam que nos territorios occupados pelo inimigo as populações se manifestam com alto despreso pelos invasores. Os meninos, nas ruas, burlam abertamente os soldados e até os officiaes austriacos. O espirito patriotico do povo mantem-se sempre alto. Os aeroplanos italianos que voam sobre essas regiões são saudados com alegria e enthusiasmo. As mulheres apparecem ás janellas e sáem ás ruas á passagem dos mesmos, atirando ameaças aos gendarmes austriacos, apanhando e lendo com soffreguidão os manifestos que os nossos aviões lançam nos ares. Até as creanças os recolhem e escondem, levando-os para casa, onde toda a familia os lê devotadamente.

Nesses logares os barbaros quando sáem levam tudo e nelles ha falta de alimentação, estando fechados todos os negocios. O commercio ali consiste na troca de generos entre os burguezes e, depois, entre os burguezes e os militares. Uma farinha amarella é distribuida, sendo que um kilo de carne de cabrito dá direito a tres de farinha e quatro com um kilo de carne de vitella.

Essas informações causaram aqui a mais dolorosa impressão, augmentando o enthusiasmo em favor dessas infelizes populações que estão soffrendo o terrivel jugo do inimigo cruel.

* * *

### O ULTIMO COMMUNICADO INGLEZ

*Londres, 27* (A. H.) — Communicado do marechal sir Douglas Haig:

"Durante a noite, nas proximidades de Festubert, o inimigo atacou e capturou um dos nossos postos avançados.

O fogo das nossas metralhadoras e de mosqueteria quebrou a oeste de Merville um outro ataque local ás nossas posições, não tendo o inimigo conseguido chegar ás nossas trincheiras.

A nossa artilheria atacou efficazmente varios grupos de soldados de infanteria allemã a léste de Villers-Brétonneux.

A não ser em reconhecimentos de baixa altitude sobre a frente da batalha, os onssos aviadores, devido ao expesso nevoeiro, só puderam effectuar pequenos trabalhos."

* * *

**A situação militar na Mesopotamia**

*Londres, 27* — (A. H.) — Communicado sobre as operações militares na Mesopotamia:

"A situação continua inalterada.

Um dos nossos aviadores obrigou a descer duas machinas inimigas no dia 21 do mez passado, tendo sido mortos dois pilotos allemães."

### EM TORNO DA BATALHA

**O governo inglez e os transportes para Portugal**

*Lisboa, 26* (A. H.) — Retardado) — O governo inglez assegurou a Portugal a manutenção dos transportes maritimos necessarios para supprir o "deficit" de cereaes, conduzir os feridos em combates na França e, finalmente, satisfazer as demais necessidades da navegação commercial portugueza.

**Os aviadores americanos já abateram 339 apparelhos**

*Nova York, 27* (A. A.) — Os aviadores norte-americanos que combatem na frente occidental, abateram 339 aeroplanos allemães, desde o dia 6 de abril de 1917 a 8 de fevereiro do corrente anno.

**O aviador Fonk abateu mais um aeroplano**

*Paris, 27* (A. H.) — O aviador Fonk abateu o seu 36º avião inimigo.

* * *

### UMA VICTORIA DOS FRANCEZES NO MONTE KEMMEL

**PARIS, 27 (A. H.) — O correspondente do "Matin" informa, em ultima hora, que os francezes contra-atacaram e se restabeleceram numa vertente do monte Kemmel.**

* * *

### OUTRAS NOTICIAS DA GRANDE GUERRA

**As victorias das tropas do rei do Hedjaz**

*Londres, 27* — (A. H.) — Communicado sobre as operações militares na Palestina:

"Em consequencia das operações levadas a effeito pelas tropas do rei do Hedjaz contra a via-ferrea desse paiz, durante a semana que terminou no dia 24 do corrente, foi definitivamente occupada uma secção daquella via-ferrea, numa extensão de 85 kilometros, até a cidade de Moan."

**A revisão do processo do "Bonnet Rouge"**

*Nova York, 27* (A. A.) — Annunciam de Paris que a revisão do processo do "Bonnet Rouge" será iniciada na proxima segunda-feira, figurando como accusados Duval, Marion, Landau, Goldsky, Joucia, Lemaire e Vercassen.

**A estrada de ferro de Andrinopla cedida á Turquia**

*Amsterdam, 27* (A. H.) — Em informações de Vienna, o "Munchner Neuste Nachrichten" noticia que a Bulgaria cedeu á Turquia a estação ferroviaria de Andrinopla e a margem esquerda do Maritza até Kulchi-Burgas, em compensação de territorios cedidos á Bulgaria no Dobrudja.

### A POLITICA COMMERCIAL E INDUSTRIAL DA GRÃ-BRETANHA APÓS A GUERRA

*Londres, 27* (A. H.) — Foi hoje apresentado o relatorio final da commissão nomeada pelo sr. Asquith em fevereiro de 1916 para estudar a questão da politica commercial e industrial da Gran Bretanha após a guerra.

O relatorio trata principalmente do desenvolvimento dos recursos imperiaes e do tratamento dos estrangeiros no referente a occupações commerciaes, facilidades financeiras, meios de impedir que as mercadorias estrangeiras inundem o paiz e de proteger as importantes industrias fundamentaes do paiz.

Como a commissão encarregada dos transportes maritimos e das construcções maritimas não tenha ainda concluido os seus trabalhos, o relatorio não trata da politica maritima para depois da guerra, mas observa que, dada a diminuição da tonelagem universal e embora seja desejavel impôr durante certo tempo alguma restricção ao emprego dos portos britannicos pelos navios inimigos, toda a politica que tenda a restringir o emprego dos portos britannicos pelos navios estrangeiros em geral seria inopportuna, a juizo da commissão.

E' parecer della que o restabelecimento completo da industria e da marinha mercante da Gran Bretanha depende, em larga escala, da proporção em que forem exigidas ao inimigo reparações em especies, e que, portanto, tal se deve fazer o mais completamente que fôr possivel. Relativamente ao supprimento de materias primas, a commissão não é de opinião que se deva tornar o Imperio totalmente independente do estrangeiro, mas que deverão estabelecer-se distincções baseadas na importancia relativa das materias primas do ponto de vista industrial e militar, e nas suas procedencias e probabilidades de desorganização em tempo de guerra.

Relativamente aos interesses estrangeiros nas dependencias do Imperio, acha a commissão que será necessario um certo contrôle governamental, susceptivel de revestir formas variadas, de conformidade com as circumstancias de cada caso, para um numero limitado de artigos de vital importancia militar. Afóra estes casos, não seria criterioso tentar excluir outros capitaes estrangeiros, a não ser os do inimigo actual, de participar no desenvolvimento dos recursos materiaes do Imperio. A commissão solicita medidas legislativas que permittam revelar completamente, tanto quanto possivel, a extensão dos interesses possuidos por estrangeiros em todos os casos particulares. Não seria desejavel impôr especiaes restricções á participação geral dos estrangeiros em occupações industriaes e commerciaes no Imperio Britannico. Num numero limitado de casos, em que possam ser necessarias garantias, a revelação dos factos, de per si, offerecerá sufficiente garantia.

Não apoiando embora a idéa de obrigar todas as sociedades anonymas a fazer conhecer os seus interesses estrangeiros, a commissão aconselha que se dê poderes ao "Board of Trade" para investigar os casos suspeitos. A commissão não reputa criteriosa a politica de impedir a creação ou continuação dos negocios dos bancos estrangeiros ou das agencias e filiaes das sociedades de seguros estrangeiras, suggerindo de preferencia a concessão de patentes a essas empresas.

Acha a commissão que durante certo periodo, após a guerra, serão necessarios restricções especiaes aos subditos inimigos, sob a fórma de licenças estrictas e de regulamentos de policia. Uma vez adoptadas taes garantias, não considera a commissão que seja necessario ou pratico, salvo talvez em casos especiaes, impedir que os subditos dos paizes inimigos estabeleçam agencias ou tenham interesses em empresas commerciaes ou industriaes britannicas.

Embora contraria ao contrôle governamental positivo dos grupos commerciaes, a commissão suggere meios que assegurem ao "Board of Trade" informações adequadas a respeito da formação desses agrupamentos e a investigação do estado dos referidos grupos, em certos casos especiaes.

Relativamente á revisão da politica fiscal do Imperio, em face dos ensinamentos que a experiencia tem proporcionado durante a guerra, a commissão apresentou a seguinte proposta das bases da futura politica economica da Gran Bretanha:

—Acção governamental no sentido de promover e salvaguardar o desenvolvimento das industrias de caracter especial ou fundamental, ou auxiliar outras industrias importantes para manter a posição industrial do Reino Unido;

—Tentativa séria com o fim de fazer justiça aos desejos manifestados pelos Dominios, pelas Colonias e pela India, no sentido de serem reajustadas e desenvolvidas as suas relações economicas com o Reino Unido.

—Esforços com o fim de desenvolver o commercio entre o Imperio Britannico e os nossos alliados, por meio de accordos com elles estabelecidos. Os paizes inimigos actuaes não deverão ser autorizados, pelo menos durante certo tempo, a fazer commercio com o Imperio Britannico nas mesmas condições e sem restricções como antes da guerra, ou em condições eguaes ás concedidas a alliados ou neutros.

—As industrias fundamentaes deverão ser mantidas seja como fôr e custe o que custar, e relativamente ás outras industrias, a protecção pelos direitos aduaneiros ou por meio dos auxilios do governo, sómente será concedida a ramos industriaes cuidadosamente seleccionados.

—Tratamento preferencial concedido aos Dominios e Possessões Britannicas.

—Quanto ás nossas relações commerciaes com os nossos alliados actuaes e neutros, não é necessario nem util denunciar os tratados commerciaes existentes, mas deve-se aproveitar a occasião presente para tentar promover o nosso commercio com os alliados, e se levará em consideração a possibilidade de aproveitar o momento actual para negociar quaesquer direitos que possam ser impostos, de accordo com os principios acima expostos.

**EXPEDIENTE**

E' nosso representante na Parahyba do Norte o dr. José Eugenio Soares.

# ANTIXENISMO E CLERO

Definimos em um de nossos ultimos artigos aquillo que, a nosso vêr, merecia o nome de antixenismo social. Em tal designação abrangiamos tudo quanto se refere ás reacções do organismo social contra o estrangeiro nocivo. Estendiamos assim para o dominio da sociologia a concepção que Grasset engenhosamente expuzera no campo da biologia. Mostrámos como em todas as sociedades organizadas [illegible] onde a cooperação estrangeira é meticulosamente cuidada, a Imprensa.

E deixámos para posterior estudo a funcção do clero e a necessidade de embargar seu accesso ao estrangeiro.

Qualquer que seja a philosophia que se adopte, não se póde negar a velha affirmação de que "o homem é um animal religioso".

Quando se evoluiu no caminho das idéas e da especulação philosophica, pôde-se abandonar talvez a formula religiosa propriamente dita. E então, com o ter-se do mundo uma concepção scientifica, acredita-se que foi expurgada totalmente a capacidade religiosa do homem, o que é evidentemente um engano. Haverá uma substituição, mas nunca expulsão total.

Os povos que adoptaram a fórma "do governo pelas proprias mãos", consideram desde logo que, no dominio religioso, deva imperar o mesmo *self-government*, e, assim, [illegible] as religiões officiaes, entregam ao criterio individual de cada qual a sua crença.

Ha um prejuizo moral na manutenção official de um credo religioso. Mas para que se possa evitar esse prejuizo, é necessario que a collectividade tenha adquirido um tal desenvolvimento da intelligencia, que possa encontrar na Razão [illegible] facilmente.

Falo com perfeita isenção de animo. Pessoalmente sou profunda, absoluta e impenitentemente irreligioso. Desprendi-me da ficção religiosa com as primeiras luzes do entendimento. Ou melhor, abandonei a religião christã em seu aspecto orthodoxo, para guardar a sua moral [illegible]. Posso, pois, com serenidade, examinar as vantagens da irreligião collectiva, em povo sem possibilidade de outra cultura moral. E chego á conclusão de que nada é mais perigoso no destino de um povo do que abrir-lhe repentinamente todos os liames com o passado...

Entre nós, o problema religioso soffreu a mesma solução violenta que os systemas libertarios. Instituiu-se a absoluta liberdade de cultos. Foi um erro, por todos os aspectos.

O primeiro e o mais grave de todos foi que a Egreja Catholica, libertada das suas ligações officiaes com o paiz, desnacionalizou-se. O pulpito, vehiculo de que todos os governos se utilizam na obra [illegible] do avigoramento da nacionalidade, perdeu o caracter nacional. O clero, sob a tutela do governo [illegible] papa, internacionalizou-se. Com isso perderam [illegible] a Egreja [illegible] e o paiz.

Quem percorre o interior tem um espectaculo desconfortante: a maioria dos prelados é de estrangeiros. Suas prelecções, feitas em um portuguez amarfanhado, causam [illegible]. O espirito religioso dos [illegible] a acção possivel de um congregador nacional, que poderia ser a Egreja, [illegible].

Ao contrario. Estimulados numa reacção contra a ordem das coisas, tal como a estabelecem as instituições que encontraram no paiz que os acolhe, esses padres estrangeiros fomentam o desrespeito ás autoridades e com elle o desamor á Nação. [illegible] não comprehendem esses padres que seja grande uma Nação que não tem um espirito nacional. E amesquinhando a Nação fazem obra demolidora, desmoralizadora, annuladora.

Quando alguem puder fazer a historia da Egreja Brasileira nestes 29 annos de Republica, ficará certamente surprehendido com a immensidade de sua politica de desaggregação brasileira a que deu ensanchas a separação da Egreja do Estado.

[illegible] Roma.

As nossas ordens religiosas foram fraudulentamente invadidas por estrangeiros, principalmente allemães, e [illegible] brasileiros de coração e fé, [illegible] levantar [illegible] de patriotico protesto.

Riquezas [illegible] que eram o vestigio de seculos de [illegible] catholica brasileira, foram brutalmente desnacionalizadas [illegible] commercialmente methodica e jesuiticamente [illegible].

O brasileiro [illegible] o templo brasileiro, e a acção politica allemã não perdeu no Brasil essa opportunidade de infiltração, [illegible] na Alsacia-Lorena, [illegible] após a annexação, [illegible] tão poderosa e penetrante arma.

A politica allemã foi sempre [illegible] Egreja Catholica. [illegible]

Papel eminentemente nobre cabe-ria, entretanto, ao clero brasileiro, se fosse mais brasileiro do que romano.

Nenhum factor é tão duradouro, entretanto, na formação do espirito de nacionalidade.

A noção de Patria é esse sentimento [illegible]

[illegible] formar a consciencia do povo [illegible]

Como quer que seja, o papel do clero na formação do espirito nacional deve ser o mais [illegible] antixenica do clero [illegible] acção dos padres estrangeiros.

[illegible] clero brasileiro, servindo-se deste momento excepcional na vida nacional, [illegible] catholicos [illegible]

Talvez, agora, que a curia roma[illegible] a começa a sentir os desastrosos effeitos da sua plasticidade á acção allemã, não se encontrasse dentro de nosso paiz voz que não apoiasse essa tão justa obra de reivindicação nacional. Na impossibilidade de um apoio governamental, que o estado de separação impede, talvez bastasse a acção decidida e franca da imprensa, dos intellectuaes e da juventude, [illegible] povo!

Os catholicos são monotheistas. Dizem que ha um só Deus. Não póde ser. Ha um Deus para cada paiz, para cada povo, porque o Deus é o conjunto de aspirações e tendencias idealisticas de cada povo!

E' na infancia, quando o cerebro vae vibrando a cada novo influxo do meio externo, que a familia e o lar imprimem na pequenina alma a formula duradoura da affectividade.

A Egreja e a Religião são os dois primeiros espectaculos grandiosos que se offerecem no dominio da affectividade a essa alma em formação — uma falando ao sentimento pela esthetica, outra pelo maravilhoso.

O Deus de cada qual é esse que [illegible] pela primeira vez, naquelle scenario material e naquelle conjunto intellectual de meio, lingua, costumes e tradições. O padre estrangeiro estabelece nesse conjunto uma peça desarticulada. A engrenagem se desfaz. A harmonia desapparece. E assim que se quebra o encanto maravilhoso da tela onde melhor se fixa o sentimento forte da nacionalidade!...

**Mauricio de Medeiros**

# Topicos & Noticias

### O TEMPO

Communica-nos o Observatorio Nacional que as probabilidades do tempo até ás 4 horas da tarde de hoje são as seguintes:

Estado do Rio (previsão geral) — *Tempo*, bom, tendendo a instavel. *Temperatura*, estavel.

Districto Federal — *Tempo*, bom, tendendo a perturbar-se; (2). *Temperatura*, estavel ou ligeiro declinio (2). *Ventos*, predominarão os do quadrante sul (1); frescos (3).

Escala de probabilidade: 1) muito provavel; 2) provavel; 3) algumas probabilidades.

**HONTEM**

**Cambio**

| | 90 d/v | A' vista |
|---|---|---|
| Sobre Londres | 12 9\|64 | [illegible] |
| " Paris | $684 | $693 |
| " Italia | — | $442 |
| " Portugal (escudos) | — | [illegible] |
| " Hespanha | — | 2$311 |
| " Suissa | — | $675 |
| " Nova York | — | $945 |
| " Buenos Aires (peso papel) | — | 3$948 |
| " Hollanda (florim) | — | 1$765 |
| Soberanos | — | 22$000 |
| Extremas: | | |
| Bancario | 12 13\|16 a 12 31\|32 | |
| Casa matriz | 12 13\|16 a 12 31\|32 | |

**HOJE**

Está de serviço na Repartição Central de Policia o 1º delegado auxiliar.

**A carne**

Para a carne bovina posta em consumo hontem, na capital, foram affixados hontem, no Entreposto de São Diogo, os preços de $620 a $700 o kilo, conforme a qualidade.

Porco, de 1$200 a 1$300; carneiro, a 2$; vitella, a 1$000.

Está fechado: o Rio Grande do Sul não terá um só opposicionista na Camara. Entram todos os borgistas, candidatos da maioria e os carancheiros. Pela primeira vez, desde que ha voto cumulativo, isso succede. E' um partido, o mais bem organizado e mais forte partido de opposição nos Estados, que o proprio chefe contrario, sr. Borges de Medeiros, [illegible] em Mensagem, ter o quinto do eleitorado no Estado, que fica sem um só representante no Congresso Nacional. [illegible] partido dominante. Que este partido, sempre prepotente, sempre intolerante, faça isto, não admira. Admira, porém, que esse attentado ao direito das minorias tenha [illegible] do sr. Wenceslau Braz, a quem cabe [illegible] e que aspira a immortalidade como o regenerador eleitoral da Republica.

O sr. Rodrigues Alves ainda não está effectivamente no mundo official, e, por isso, [illegible] responsabilidade das injustiças e iniquidades que se venham a perpetrar no reconhecimento dos poderes. Não é assim. S. ex. não póde ficar nessa commoda situação. [illegible] a opposição rio-grandense, [illegible] sympathias [illegible] participava o sr. conselheiro. [illegible] o sr. Wenceslau. [illegible] obra de regeneração eleitoral [illegible] capricho partidario dos senhoraços do Rio Grande do Sul. Medite s. ex. na sua responsabilidade. [illegible] A opposição riograndense póde ser levada ao desespero.

Por decretos de 24 do corrente, foram nomeados para a secretaria de Estado das Relações Exteriores:

Secretario geral do Ministerio o director geral dos Negocios Economicos e Consulares Luiz Leopoldo Fernandes Pinheiro, que completou, recentemente, 42 annos de serviços na Secretaria;

Director geral dos Negocios Diplomaticos, Consulares e Commerciaes, o actual director geral dos Negocios Politicos e Diplomaticos Arthur Eduardo Raoux Briggs;

Director geral da Contabilidade e Administração o director de secção Raul Adalberto de Campos.

Foram promovidos:

a directores de secção os primeiros officiaes Henrique José de Saules e Arthur Guimarães de Araujo Jorge;

a primeiros officiaes os segundos officiaes [illegible] Samuel de Souza Leão Gracie, Adolpho Konder e [illegible];

a segundos officiaes os terceiros officiaes [illegible] Nabuco, [illegible] Ronald de Carvalho, [illegible] de Moraes e Hildebrando Accioly.

Por portarias da mesma data foram nomeados: terceiros officiaes os auxiliares do bibliothecario Herbert Moses, Pedro Neves de Paula Leite e Raul Braga de Azevedo, [illegible]

Calligrapho, o auxiliar do bibliothecario Gaspar de Araujo Monteverde;

Conservador do Archivo e da Bibliotheca o continuo Luiz Esteves de Almeida;

Continuo o servente Annibal Quintiliano da Silva, o mais antigo do quadro respectivo.

Por actos tambem de 24 do corrente foram exonerados Carlos Ferreira de Araujo, do cargo de primeiro official por ter sido nomeado consul geral em Shanghai e Mario Savard de Saint Brisson Marques do cargo de terceiro official por ter sido nomeado consul em Calcuttá.

No Corpo Diplomatico e Consular foram ainda por decretos da mesma data:

nomeados segundos secretarios de legação os bachareis Alvaro Mendes Pimentel e João de Avellar Magalhães Calvet;

exonerados os segundos secretarios José Pinto da Fonseca Guimarães e Luiz Villares Fragoso, por terem sido nomeados consules geraes;

nomeados: consul geral de 2ª classe em Shanghai o primeiro official da Secretaria de Estado Carlos Ferreira de Araujo;

Consul geral de 2ª classe em Zurich o segundo secretario de legação José Pinto da Fonseca Guimarães;

Consul geral de 2ª classe em Christiania o segundo secretario de legação Luiz Villares Fragoso;

e consul em Calcuttá o terceiro official da Secretaria de Estado Mario Savard de Saint Brisson Marques.

**LACOL** TINTA ESMALTE Grande brilho e resistencia (C. 695)

A proposito da prisão do 1º tenente Propicio da Fontoura, communicam-nos o seguinte:

"Desde que foi declarado o estado de guerra, resolveu o governo recolher todos os officiaes que estivessem encarregados de serviços municipaes. Por esse motivo, e ainda por outros, que a juizo do governo tinham a maior importancia, foi chamado com urgencia a esta capital o 1º tenente Propicio da Fontoura, prefeito da capital da Bahia.

Em audiencia por este solicitada ao sr. presidente da Republica, ouviu de s. ex. todas as razões determinantes do acto. Não obstante, com grave infracção da disciplina e do respeito devido ao chefe da Nação, telegraphou o 1º tenente Propicio ao commandante supremo das forças de terra e mar, em periodo de guerra, pela fórma já de todos conhecida.

O chefe da Nação enviou immediatamente esse despacho telegraphico ao sr. ministro da Guerra, para que tomasse a providencia que a lei militar indicasse.

Foi, por isso preso o 1º tenente Propicio por vinte dias, como exigia a disciplina e o indicava a lei militar."

**Chapéos "GELOT"** ALMEIDA RABELLO — (C. 693)

No palacio Rio Negro, em Petropolis, conferenciaram hontem com o chefe da Nação o senador Epitacio Pessoa, o ministro Nilo Peçanha e o dr. Magalhães Castro.

A conferencia do chanceller versou sobre a reforma diplomatica e consular, que publicamos em outro local.

**OCULOS E PINCE-NEZ** Casa Abelson — Av. R. Branco, 132 (A 25930)

Quem assistiu hontem aos debates travados na 4ª commissão de inquerito, da Camara, em torno das eleições procedidas no Estado do Rio, deve-se ter sorprehendido com o absoluto contraste entre o que ali se evidenciou, através da discussão dos interessados, e as constantes arguições de suppostas fraudes do pleito fluminense, repetidas com insistencia desde 1º de março.

Assim foi que se tornou patente a absoluta regularidade das eleições no Estado visinho, salvos senões insignificantes sobre que seria ridiculo fixar attenção e de que naturalmente não escapou a pratica eleitoral nos Estados mais cultos da Republica. Todo o mal de que a opposição se queixa (a opposição que está representada em todos os districtos do Estado), deve-o ella á sua desunião e á dispersão dos seus elementos, á desagregação facciosa, com que se multiplicaram, sob varias bandeiras, os seus candidatos. Se houvesse feito a sua cohesão, reunindo-se num só partido, os resultados das actas indicam que os grupos opposicionistas, na luta de 1º de março disseminados de municipio a municipio, teriam conseguido não tanto como querem fazer crêr, mas alguma coisa mais do que obtiveram. Subdivididos, não têm de que se queixar, senão de si mesmos.

Vejamos. No 1º districto do Estado do Rio, o governo teve 26.000 votos, distribuidos por seis candidatos, um dos quaes perdeu nas urnas. A opposição teve 26.057 votos, mas entendeu distribuil-os — notem bem — por onze candidatos. No 2º districto, o governo teve 34.426 votos, distribuidos por seis candidatos, um dos quaes cedeu logar a um avulso. A opposição, com 15.285 votos, entendeu distribuil-os por cinco. No 3º districto, o governo dispoz de 18.875 votos para quatro candidatos, emquanto que a opposição, com 14.070 votos, suffragou seis nomes. Ahi ainda foi eleito um opposicionista.

Allegou-se compressão official no pleito. Em Nictheroy a eleição quasi se reduziu á porfia entre dois opposicionistas, os srs. Frões da Cruz e Nourival de Freitas, e ambos foram largamente votados pelo funccionalismo estadual e municipal...

Eis a que se reduz o escandalo das eleições fluminenses.

A sessão preparatoria do Senado, hontem, constou apenas da leitura e approvação da acta dos trabalhos anteriores.

**Splendid Hotel** — Para familias distinctas. Praia do Flamengo ns. 202 a 208. Tel. Sul 2317. End. tel. Splendid (C. 652)

A' secretaria do palacio do Cattete entregou-se hontem uma representação assignada por varios funccionarios e outros habitantes de Tarauacá, na qual é feita a defesa do dr. Cunha Vasconcellos, prefeito daquelle departamento.

**BRANDÃO** ALFAIATE Av. Rio Branco, 102 (C. 1634)

Por actos de hontem, o ministro do Interior nomeou Americo Nascimento Silva para o logar de sub-official do registro de titulos e documentos do Districto Federal, Daniel Gilberto Filho para o cargo de escrevente juramentado do serventuario vitalicio do officio de escrivão da 4ª vara civel desta capital, e o tenente-coronel José Francisco Corrêa para escrevente juramentado do serventuario vitalicio do officio de escrivão da 6ª pretoria civel.

O governo foi autorizado a encampar a Estrada de Ferro de Therezopolis, mas ainda não o fez, deixando-a assim, na mais lamentavel situação de abandono e desidia, desorganizar-se por completo ás mãos dos particulares que a exploram com prejuizo do interesse publico.

Agora, a administração da Estrada deu para empregar lenha nas locomotivas. Ella explicara que o uso desse combustivel é devido á carestia ou melhor á carencia do carvão, contingencia a que estão sujeitas da mesma fórma todas as empresas officiaes.

Não se trata disso, porém. O importante é que a lenha empregada, por ser invariavelmente verde, não se presta á combustão e dahi decorrem constantes interrupções ou, pelo menos, difficuldades do trafego.

Era o que faltava. Por sovinice da empresa, que na ancia de comprar o combustivel mais barato, não se importa de comprar o peor, o publico interessado com o serviço da Estrada de Therezopolis, soffre mais esse precalço.

O inspector federal das Estradas foi autorizado pelo ministro da Viação a providenciar junto das estradas de ferro fiscalizadas pelo governo, afim de obter das mesmas modificações dos fretes sobre o enxofre, de modo a baratear e facilitar o seu transporte, como medida de protecção á lavoura.

**Brandão & Cia.** CAMISEIROS SOB MEDIDA. — Ouvidor, 130 (C. 694)

O ministro da Viação, em resposta a um aviso do do Exterior, acerca do pedido da Sociedade Belga Produce e Warrants, no sentido de conseguir do governo que seja embarcado em New-York, um carregamento de carvão, remetteu-lhe a informação que, sobre o assumpto, lhe prestou a Junta de Abastecimento de Carvão.

Em torno dos reconhecimentos, continuam no Senado as combinações.

Não ha a menor duvida sobre o reconhecimento dos srs. Firmo Braga e Justo Chermont, eleitos senadores pelo Pará. O contestante dos diplomados, sr. Arthur Lemos, teve uma votação tão insignificante, e encontrou na Camara Alta tamanha repulsa ás suas pretenções, que só não desistiu de comparecer perante a commissão de Poderes, por honra da firma. Comtudo, apezar da liquidez do caso, que ninguem já discute, o senador Indio do Brasil insiste na cabala em favor do sr. Lemos, muito esperançado. E' o mal daquelles oculos escuros.

Quanto ao Ceará, está resolvido o reconhecimento do sr. Benjamin Barroso. Suppomos que o sr. Barbosa Lima, cuja contestação ao diploma do seu competidor foi ouvida hontem, não tem mesmo duvidas a esse respeito. O final do discurso com que o candidato contestante rematou aquelle trabalho, deu a entender isso nos votos expressos pelas felicidades do sr. Benjamin Barroso, no exercicio do mandato, caso fosse o reconhecido.

Sobre a eleição de Goyaz, já não ha vacillações. Reconhecido será o sr. Hermenegildo de Moraes. Não obstante muitas sympathias pela causa do sr. Leopoldo de Bulhões — e entre ellas sobrelevam as do presidente da Republica — chegou-se á evidencia, á vista do resultado eleitoral apurado, que o maximo do esforço poderia dar logar á annullação do pleito, mas não reconhecer o sr. Bulhões. O situacionismo goyano acautelára-se bem na quasi unanimidade dos collegios, arranjando a victoria. Afinal, assentou-se reconhecer o sr. Hermenegildo.

Assim se vão confirmando as notas de reportagem que demos na edição de 18 do corrente, quando se iniciaram as reuniões da commissão de Poderes e as sessões preparatorias do Senado.

O prefeito recebeu hontem do dr. Cicero Peregrino, um telegramma communicando que estará depois de amanhã nesta capital, para reassumir o seu cargo de director geral da Instrucção Publica. Por ahi se vê não terem fundamento os boatos de que s. s. pretendia exonerar-se daquelle logar.

**MIGUEL BRAGA** — *Calista*, Quitanda n. 79, sob., esq. Ouv. Tel. N. 643. (C. 1883)

Deu-nos hontem o prazer de sua visita o dr. João Castaldi, proprietario-director do vespertino paulista "A Capital".

O prefeito nomeou hontem professora adjunta de desenho da Escola Profissional Rivadavia Corrêa d. Consuelo Moutinho da Costa.

Uma carta chegada do Ceará e datada de 13 do corrente, conta o seguinte:

"O inverno continua bem, a safra prometteria ser espantosa se não fôra a ameaça do *kink-ball*, que no anno passado deu mais de vinte mil contos de prejuizos á lavoura, segundo os calculos do nosso *optimo* serviço de estatistica. Quanto ás medidas tomadas pelo governo, para debellar tão grande mal, cifram-se até agora (o exemplo é typico), em mandar para cá funccionarios com ordenados de oitocentos mil réis e de um conto, *para matar lagartas no Riche e no Majestic.*"

A ironia da referencia dispensa mais commentarios. Felizmente, em opposição a esta noticia, outra foi ha dias recebida telegraphicamente, e por ella se sabe que certos passaros, entre elles os urubús, estavam fazendo a limpeza dos algodoeiros, devorando os *pink-ball*. E esses devoradores de lagartas não têm ordenado algum!

E' verdade que estão sujeitos a sentir sobre as azas a condemnação á morte, formulada pelos lavradores-amadores da Sociedade Nacional de Agricultura...

Será reformado compulsoriamente, no proximo despacho collectivo, o major medico do Exercito dr. Alfredo de Mello Mattos.

O sr. Antonio Carlos, titular da pasta da Fazenda, em attenção ao que solicitou o seu collega do Exterior, resolveu concordar que se substitua o certificado passado pelos consules brasileiros para justificação do não embarque ou diminuição de volumes já consignados em manifestos, para o effeito da pena prevista no artigo 363, da Consolidação das Leis das Alfandegas e Mesas de Renda, por uma declaração dos consules brasileiros opposta no verso das cartas em que os interessados communicam aquellas divergencias.

S. ex. resolveu ainda recommendar, em circular expedida, aos inspectores das Alfandegas e administradores de Mesas de Rendas que acceitem aquelles documentos para o fim indicado, uma vez que elles acompanhem os respectivos manifestos ou sejam passadas em data anterior á da descoberta da falta nas Alfandegas brasileiras.

Ao ministro do Interior apresentou-se hontem o sr. Augusto Carlos Moreira Guimarães, chefe da commissão nomeada para apurar a procedencia das accusações feitas contra o sr. Cunha e Vasconcellos, prefeito de Tarauacá.

Os trabalhos da referida commissão terão inicio amanhã.

**Ventre-Livre!**

VENTRE-LIVRE é o unico Remedio que cura Prisão de Ventre dos Homens e das Mulheres, Estomago Sujo, a Vontade Exagerada de Beber Agua, Fastio, Ancias, Dores e Doenças do Estomago, do Figado e Intestinos!

Ventre-Livre é tambem o melhor Remedio para curar Indigestão, Vomitos e Dôr de Barriga das Creanças! (C. 698)

Ao seu collega da Marinha, o ministro da Fazenda remetteu, pedindo-lhe providenciar a respeito, o processo referente á representação da guarda-moria da Alfandega desta capital, lembrando a conveniencia que ha para a fiscalisação em passar a ilha de Santa Barbara para a jurisdicção daquella alfandega.

## O irmão do exmo. sr. presidente da Republica

O sr. Arthur Braz Pereira Gomes assim se exprimiu sobre o producto de maior sensação dos ultimos tempos:

"Exmo. Sr. Dr. Eduardo França — Saudações — Muitissimo grato pela remessa que me fez de amostras dos vossos productos.

A Lugolina, já eu conhecia pelo uso que della se faz em minha casa.

O Vermutin é a mais agradavel bebida que se possa imaginar. Na casa em que estava hospedado, todas as pessoas (homens, senhoras e creanças) prestaram homenagem a elle. Antes das refeições é um excellente apperitivo. Recommendal-o-ei sempre que se offereçam opportunidades.

Com a mais alta consideração e estima, sou de V. Ex., amigo obrigado — (A) *Arthur Braz Pereira Gomes*, Rio, 27-4-918."

(C. 2544)

O sr. Antonio Carlos resolveu hontem, á tarde, que o guarda-mór da Alfandega desta capital, sr. Oscar Bormann, que se acha á disposição do seu gabinete exercendo importante commissão, assuma com urgencia o exercicio do seu respectivo cargo. Ao que ouvimos, essa resolução do ministro da Fazenda prende-se ás reclamações ultimamente apparecidas, relativamente á irregularidades verificadas naquella importante dependencia da nossa aduana.

Provavelmente, o sr. Oscar Bormann assumirá amanhã o exercicio do cargo de guarda-mór.

**"CIGARROS MISTURAS"**

Manufactura esmerada de LOPES SA' & C., são os melhores. Rua Santo Antonio, 5|9. (C. 1288)

O sr. Antonio Carlos recebeu hontem, á tarde, no seu gabinete no Ministerio da Fazenda a directoria da Sociedade Nacional de Agricultura que foi solicitar de s. ex. a cunhagem, na Casa da Moeda, das medalhas a serem distribuidas na exposição pecuaria.

O ministro da Fazenda recebeu gentilmente a commissão e prometteu attender o pedido.

**VERDUN** — A melhor enxada de puro aço. (C. 609)

Conferenciaram hontem com o ministro da Fazenda o deputado Arthur Bernardes e o sr. Osorio de Almeida, presidente do Lloyd Brasileiro.

**ALUETINA** — O professor Abreu Fialho, que a emprega diariamente, attesta que é recurso preciosissimo no tratamento na syphilis ocular. (C. 1282)

O sr. Antonio Carlos, titular da pasta da Fazenda, mandou declarar ao director da Recebedoria do Districto Federal que o predio da Legação Argentina, á rua Senador Vergueiro, nesta capital, deve ser considerado isento da taxa de saneamento.

Ao sr. prefeito desta capital o ministro da Fazenda participou que autorisou a administração da Villa Proletaria Marechal Hermes a entregar á Prefeitura os meios fios existentes naquella villa, para o fim solicitado pelo prefeito referido.

**YORK** — MISTURA. O melhor cigarro, 300 Rs. COMPANHIA VEADO (C. 502)

Prestou hontem fiança no Thesouro Nacional o tenente Antonio Ribeiro da Fonseca Junior, novo thesoureiro da secção de papel-moeda da Caixa de Amortisação.

**BONS** perfumes, finos e a preços rasoaveis. Na Perfumaria Nunes, Largo de S. Francisco, 25. (C. 463)

# Pingos & Respingos

Quando é apresentada á Caixa da Amortização uma nota de 10$000 da emissão suspeita, uma vez verificada a falsidade, é ella cortada ao meio, sendo guardada uma parte e outra entregue ao dono da nota, como lembrança.

Tudo isso era de prever: desde que as notas aqui chegaram que foi previsto o destino que teriam. Lá está, em todas ellas, o nome do fabricante que é um aviso fatidico: *Cortière Miliani Falciano*, que quer dizer em portuguez (traducção Borgongino): *Córte-a ao meio que é falsa.*

Ahi está.

* * *

Diz a *Rua* que a sessão preparatoria da Camara foi hontem secretariada pelo sr. Trillo Jayme.

Trillo? O rapaz estrillou, com certeza.

* * *

Um sr. Daltro (será parente da professora?) queixou-se ao prefeito do sr. Manoel Miranda, chefe da 2ª Sub-Directoria de Renda da Prefeitura, allegando na sua representação que o sr. Miranda tem os cabellos grisalhos.

Naturalmente o sr. Daltro é fabricante de alguma tintura rejuvenecedora e está furioso porque o sr. Miranda não pinta a sua grisalha cabelleira.

Com o Pelino é que elle se daria bem.

* * *

Literatura *pé-de-columnica*:

A tarde de hontem promettia um sabbado chuvediço... No céu descobriam-se transparencias delatoras de tempo incerto... O sabbado deverá offerecer uma tarde gargalhante...

Deante disso não querem que o Observatorio perca a cabeça e nos ameace com o anticyclone!

**Cyrano & C.**

# A CAMARA

## OS TRABALHOS DE HONTEM NAS VARIAS COMMISSÕES DE INQUERITO

O sr. Cincinato Braga provocou a solução da questão relativa ao praso que compete aos membros das commissões de inquerito, no caso de pretenderem pedir vista do parecer do relator.

Como denunciámos hontem, a letra expressa do Regimento assegura apenas aos membros das commissões o praso de 12 horas, emquanto que a qualquer deputado dá um praso maior, 24 horas.

Aventada a questão, o sr. Cincinato falou sobre o absurdo de tal medida, pois não era de crer que o legislador désse aos juizes do pleito, para aquelles que têm de apurar a verdade eleitoral, praso inferior ao concedido a todos os membros da Camara.

Depois de encarar ainda a questão sobre varios aspectos, o sr. Cincinato deu sua opinião, solicitando vista do parecer em debate por cinco dias.

A commissão concedeu-lhe esse praso, resolução que provocou applausos de uns e criticas de outros...

Será lido hoje, no expediente da sessão da Camara, o parecer do 1º districto de Pernambuco. Amanhã, reune-se a 2ª commissão para tratar do 2º e 3º districtos do mesmo Estado.

A reunião foi convocada para o meio-dia, afim de poder ser lido, no expediente da sessão e poderem tomar posse no dia immediato os novos representantes da nação.

### A SESSÃO

Presidiu-a o sr. Andrade Bezerra, lida e approvada a acta, passou-se ao expediente, que constou apenas de um telegramma do sr. Albertino Drummond, communicando achar-se doente.

Cinco minutos, apenas.

### NAS COMMISSÕES DE INQUERITO

Mais uma serie de deputados tiveram parecer — os eleitos pelo 1º districto de Pernambuco.

Os eleitos pelo 1º districto da Bahia tiveram parecer, assignado por quatro membros da 3ª commissão, não sendo ultimado esse parecer, por haver do mesmo pedido vista o sr. Cincinato Braga.

Falava-se na Camara que além dos dois districtos pernambucanos, amanhã terão parecer os deputados eleitos pelo Maranhão e possivelmente os do 1º districto da Bahia.

O sr. Octacilio Camará lerá hoje perante a 3ª commissão á resposta ás contestações apresentadas nos diplomas expedidos aos seus amigos no 1º e 2º districtos desta capital.

Causou optima impressão a resposta lida pelo conego Galrão á contestação feita ao seu diploma pelo sr. Prisco Paraiso.

O trabalho apresentado é minucioso, logico, e feito numa linguagem elevadissima.

Mesmo os seus adversarios não negaram o merito de tão brilhante peça, que incontestavelmente, no presente reconhecimento, é um dos melhores trabalhos no genero, até agora apparecido.

1ª *commissão* — Amazonas, Pará, Maranhão, Ceará e Piauhy.

Esta commissão reune-se hoje ás 6 horas da tarde, para receber as respostas dos candidatos contestados bem como as razões que cada grupo politico do Piauhy tem que offerecer sobre as eleições nesse Estado.

2ª *commissão* — Pernambuco, Alagoas, Sergipe e Parahyba.

Presidencia do sr. Raul Soares.

O sr. José Barreto declarou haver concluido seu parecer sobre o 1º districto de Pernambuco.

Discutiu o pleito e a questão da pseuda inelegibilidade do candidato Balthazar Pereira, e terminou pelo reconhecimento dos diplomados os srs.: João Elysio, Balthazar Pereira, Luiz Gonzaga, Antonio Vicente, Eduardo Tavares e Gervasio Fioravante.

Esse parecer obteve a assignatura de todos os membros da commissão.

Os srs. Costa Rego e Alfredo de Maya, candidatos de Alagoas, desistiram do resto do prazo, pelo que entrou em debate o pleito alagoano.

Foi dada a palavra ao sr. Costa Rego para fazer a leitura da contestação dos democratas alagoanos. Iniciou-a dizendo que não pretendia referir-se á politica do seu Estado, mas apenas ao processo eleitoral.

Terminou fazendo um appello ao sr. Raul Soares, presidente da commissão, e relator do caso. Era um moço de talento e ia estrear no Congresso, com esse parecer. Appellava para seu espirito de jurista, e confiados na sua rectidão e integridade estavam os seus correligionarios, certos de que seria feita justiça.

Falou em seguida o sr. Maya, que leu seu trabalho, defendendo os conservadores. Fel-o tambem sem aggressões, promettendo logo em começo não fazer retaliações, mas estudar apenas o processo eleitoral.

O sr. Mendonça Martins requereu fossem junto á sua contestação dois numeros do *Diario Official* do Estado.

A commissão deferiu esse requerimento.

A commissão reune-se amanhã ao meio-dia.

3ª *commissão* — Bahia, Districto Federal e Espirito Santo.

Presidencia do sr. Thomaz Accioly.

O sr. Flavio da Silveira, candidato contestante pelo 1º districto desta capital, requereu fossem annexadas á sua contestação seis declarações de eleitores e sete carteiras de identidade.

A commissão deferiu esse requerimento.

O sr. Ottoni Maciel iniciou então seu relatorio sobre o pleito do 3º districto da Bahia, opinando pelo reconhecimento dos candidatos diplomados Raul Alves, Seabra Filho, Arlindo Leoni, José Maria e Torquato Moreira.

Esse parecer teve quatro assignaturas. O sr. Cincinato pediu vista do mesmo.

Fazendo-o, justificou esse pedido em breves termos, estudando a letra regimental que concede apenas aos membros das commissões 12 horas para estudarem os papeis, emquanto que aos deputados assegura esse direito por prazo maior, 24 horas.

Não se comprehende como possa a um membro de commissões, que funcciona como juiz, dar prazo menor, quanto ao contrario disso o que devia estipular o Regimento era justamente prazo maior.

Travou-se debate, appellando-se para o criterio liberal, pelo que resolveu a commissão, que, dentro do prazo legal, seus membros tivessem vista pelo prazo maximo de cinco dias.

O sr. Cincinato Braga continuou, dizendo que a Constituição garantia o direito de representação das minorias, direito esse tão sagrado como o de propriedade.

Se assignara o parecer do 4º districto, tambem da Bahia, fôra sómente porque os contestantes se haviam conformado com o resultado da apuração. No caso em estudo, porém, havia uma contestação.

Ia examinar os papeis, todos, absolutamente todos, e se encontrasse base para um voto em separado apresental-o-ia, sem retardar o reconhecimento dos legitimamente eleitos.

O presidente annunciou a discussão do 2º districto da Bahia.

Dada a palavra ao sr. Alfredo Ruy, este declarou que deixava de responder á contestação do sr. Prisco Paraiso por esta não lhe attingir.

Leu então o conego Leoncio Galrão a resposta á contestação ao seu diploma, offerecido pelo sr. Prisco Paraiso. Este deu breve resposta ao sr. Galrão.

Foi em seguida suspensa a sessão, reabrindo meia hora depois, ás 5 1|2 da tarde.

O sr. Thomaz Accioly annunciou o debate do pleito espirito-santense, tomando a palavra o sr. Heitor de Souza, que começou a responder ás contestações ao seu diploma, dos srs. Deoclecio Borges e Paulo de Mello, leitura que não terminou por se sentir incommodado.

O sr. Accioly declarou levantada a sessão, recebendo contra-contestação e demais papeis, cuja leitura estava sendo feita.

Foi marcada para hoje nova reunião ás 12 horas.

4ª *commissão* — Estado do Rio e São Paulo.

Presidencia do sr. Christiano Brasil.

Reuniu-se esta commissão para ouvir a resposta dos diplomados pelo Rio de Janeiro ás contestações offerecidas.

Defendendo os contestados do 1º districto, falou o sr. Azevedo Sodré, que estudou o caso da nullidade da organização das mesas de Capivary, Rio Bonito, S. Pedro d'Aldeia, Cabo Frio e Barra de S. João.

Terminando, disse que as eleições fluminenses eram perfeitamente legaes e o que foram liberrimas, dando-se mesmo o facto interessante de pedirem alguns contestantes a nullidade de secções que outros contestantes pediam que fossem apuradas.

Em seguida, o sr. Nelson de Castro tratou de sua inelegibilidade. Foi dada a palavra ao sr. Norival de Freitas, que fez a leitura de sua contra-contestação.

O sr. Galdino do Valle Filho aparteou-o:

Travou-se largo debate, entre o sr. Galdino, o sr. Nelson, e o sr. Lengruber.

Estes accusavam o sr. Galdino de ter promettido apoio ao sr. Nilo e ter ficado com o sr. Botelho.

O sr. Galdino gesticulou, disse que se tratava de uma infamia, provocando essa affirmativa maior alvoroço, e tambem a entrada do sr. Mario de Paulo na contenda.

O presidente pediu attenção e os trabalhos proseguiram, emquanto o sr. Nelson de Castro gritava:

— Não se luta levando para casa os livros pertencentes á Camara Municipal, deixando de prestar contas de sua administração e impedindo a fiscalização da boa applicação ou não dos dinheiros publicos.

Foi annunciado o 2º districto fluminense.

O sr. João Guimarães fez a leitura, em nome dos contestados por esse districto, de um longo trabalho em que procurou demonstrar a improcedencia das allegações articuladas.

Depois do sr. João Guimarães, falou o sr. Raul Fernandes, em nome dos contestados pelo 3º districto.

O *leader* fluminense offereceu um trabalho longo e minucioso, discutindo todas as arguições dos contestantes.

Ouvido em silencio, discutiu todo o processo eleitoral do 3º districto e terminou pedindo o reconhecimento — como legitimamente eleitos — de todos os diplomados pelo 3º districto.

O presidente devido ao adeantado da hora, suspendeu os trabalhos, por tres horas, marcando nova reunião para ás 9 horas da noite.

A's 9 horas foi reaberta a sessão.

O sr. Souza e Silva reclamou contra o facto de não ter sido a reunião convocada com a antecedencia regimental de 12 horas, pelo menos.

O sr. Christiano Brasil explicou que não se tratava de uma reunião nova, mas da mesma, pois os trabalhos haviam sido interrompidos para o jantar.

Não estando presente um contestante do 1º districto, o presidente concordou em adiar o debate oral sobre esse caso, passando-se então ao debate sobre o 2º e 3º districtos do Rio de Janeiro.

6ª *commissão* — Santa Catharina, Paraná, Matto Grosso, Goyaz e Rio Grande do Sul.

Presidencia do sr. Moniz Sodré.

O sr. Marcello Silva leu sua contestação ao diploma do sr. Tullio Jayme.

Devido a um aparte violento do sr. Ramos Caiado contra o sr. Leopoldo de Bulhões, o contestante protestou com energia, havendo o presidente intervido, chamando a attenção do sr. Caiado, que as commissões de inquerito não eram logar de retaliações de caracter.

Passou-se ao Rio Grande do Sul. De todas as discussões havidas na Camara, foi a gaúcha a que mais barulho provocou, trocando doestos situacionistas e opposicionistas.

Apresentaram suas respostas os diplomados contestados.

Dois delles não leram. O sr. Joaquim Osorio foi o unico que fez a leitura, provocando incidentes a todos os momentos suas affirmativas.

Ainda depois de terminados os trabalhos os srs. Evaristo do Amaral e Moraes Fernandes, tiveram um bate-boca violento.

### O SR. HEITOR DE SOUZA TEVE UMA SYNCOPE

Quando lia hontem sua contra-contestação, perante a 3ª commissão de inquerito, foi victima de uma syncope o dr. Heitor de Souza, candidato diplomado pelo Espirito Santo.

O dr. Heitor de Souza foi transportado para a residencia do deputado Ribeiro Junqueira.

E' seu medico assistente o professor Miguel Couto.

E' evidente que os moveis mais finos e elegantes só se encontram na casa

**LEANDRO MARTINS & C.**

OURIVES 39-41-43 OUVIDOR 93-95 (C. 1605)

## Um lamentavel desastre em Friburgo

*Friburgo*, 27 (A. A.) — Hoje, á tarde, proximo ao logar denominado Duas Pedras, onde a estrada de rodagem atravessa a linha ferrea da Leopoldina, um automovel desta companhia, foi de encontro a um carro da cocheira Spinelli, atirando-o á distancia. Ficaram feridos o dr. Rodrigues Santos, engenheiro da companhia, que teve uma perna e um braço fracturados, e d. Iracy Madeira, passageira do carro, e seu filho menor, que receberam ligeiras contusões. As demais pessoas nada soffreram.

O engenheiro Rodrigues Santos tem sido muito visitado.

## Uma nota sobre o que é a reforma da Secretaria do Exterior e do corpo consular

Do Ministerio do Exterior recebemos a seguinte nota:

"O *Diario Official* de hoje publica os decretos que reorganisam a Secretaria do Exterior e o Corpo Consular.

Nessa reforma ha a assignalar tres pontos capitaes: a unificação dos serviços pela creação dum orgão permanente que, dada a mudança de ministros, guarde a tradição da politica exterior; a creação da Commissão Pan-Americana, nos termos do compromisso assumido pelo Brasil em varios Congressos do Continente e a Secção dos Negocios Economicos e Commerciaes. Essa Secção terá um collaborador estranho ao Ministerio, o sr. Victor Vianna, que para isso já foi convidado. O serviço consular da Republica foi reformado por considerar: que a sua actual organisação não attende ás necessidades precisas ao desenvolvimento do commercio exterior; que todas as nações tratam no momento actual, de reformar as respectivas organisações para melhor propaganda e collocação dos seus productos; que ha necessidade de crear novos mercados e de desenvolver os já existentes para os productos da exportação brasileira; que o Corpo Consular deve ser um agente propulsor do commercio exterior do Brasil e que, para isso, precisa estar apparelhado a prestar todas as informações que lhe forem solicitadas.

No pensamento de desenvolver as nossas relações de commercio e estimular os Consules, o governo estabeleceu dar-lhes uma percentagem sobre os seus vencimentos, a titulo de addicionaes, egual á percentagem de augmento da exportação brasileira, verificado nos ultimos tres mezes, para o districto consular, uma vez que fique provado que esse augmento é devido aos esforços dos consules; Essa percentagem não poderá exceder de 30 %.

Foram elevados: a Consulado Geral de 1ª classe o Consulado Geral de 2ª classe em Barcelona; a Consulados Geraes de 2ª classe os Consulados em Bordéos, Yokoama e no Porto e a Consulados os vice-Consulados em Manchester e Gothemburgo; foi transferido para Lyon o vice-Consulado em Nantes; Foram creados Consulados Geraes de 2ª classe em Christiania, Nova-Orleans, Zurich, Shanghai e Vera Cruz; ficaram creados Consulados em S. Luiz, S. Francisco da California, Montreal, Livorno, Calcutta, Capetown, Belgrado, Salonica, Galitz (Rumania), Helsingforrs, Alexandria, Cherbourg, Odessa, Sydney e Moskow; ficam creados vice-Consulados de carreira em Chicago, Barbados, Bahia-Blanca, Dakar, Swancea, Argel, Bilbáo, Kobe, Bombaim, Vladivostock, Liége, e Antofagasta. Ficou estabelecido que o inicio da carreira consular será pela classe dos auxiliares de Consulado, para a qual ninguem poderá ser nomeado sem provar ser brasileiro, ter capacidade physica, ter caderneta de reservista, ter a edade de 18 a 30 annos e prestar exame de habilitação na Secretaria de Estado das Relações Exteriores, sendo dispensado desse exame os que forem bachareis em direito.

A reforma institue a fiscalisação dos Consulados, creando as Inspectorias Consulares, sendo uma para a America do Sul e Sul da Africa, outra para a America do Norte, Central e Asia e a 3ª para a Europa e Africa do Norte. Os Inspectores terão a cathegoria e vencimento de Consul Geral de 1ª classe.

Pela actual reforma as funcções dos consules ficam mais dilatadas, competindo-lhes: a) promover a creação de Camaras de Commercio; b) manter nos Consulados mostruarios dos principaes productos de commercio e industria do Brasil; c) promover e animar conferencias de propaganda; d) colligir e remetter á Secretaria de Estados todos os dados que interessem á expansão economica do Brasil; e) prompta divulgação de todas as informações que lhes forem enviadas pela Secretaria de Estado; f) remetter trimensalmente á Secretaria de Estado um relatorio relativo ao movimento commercial, industrial e economico, assim como sobre a navegação e sobre as cotações do mercado que possam interessar ao Brasil, nos respectivos districtos consulares; g) remetter á Secção respectiva da Secretaria de Estado monographias e outros trabalhos que possam servir como elemento de informação para o desenvolvimento e incremento das relações commerciaes; h) manter nas Chancellarias um quadro contendo a cotação dos preços dos principaes productos brasileiros; i) prestar todas as informações que lhes forem solicitadas.

Na reforma da Secretaria foram aproveitados todos os addidos e, na maior parte dos Novos Consulados e vice-Consulados, os funccionarios do Ministerio".

## O SELLO FEDERAL E O EMPRESTIMO MUNICIPAL DE PETROPOLIS

O dr. Antonio Carlos, tomando em consideração o officio da Prefeitura Municipal de Petropolis, reclamando contra o facto de pretender-se sujeitar ao sello federal o emprestimo de 2.000 contos, por ella lançado, em apolices de 200$, cada uma, mandou communicar ao director da Recebedoria do Districto Federal que, não sendo a especie de que se trata um contrato de natureza dos que cogitam as ordens numeros 17 e 106, e sim um acto de economia dos Estados, regulado por lei estadual, portanto, comprehendida na excepção do artigo 2º, do decreto n. 3.564, não procede a exigencia do sello proporcional, feita por aquella Recebedoria.

Sobre esta reclamação esteve hontem no Thesouro Nacional, em conferencia com o ministro da Fazenda, o prefeito de Petropolis, que dali se retirou visivelmente satisfeito com as promptas providencias tomadas pelo dr. Antonio Carlos.

Esteve hontem no gabinete do ministro da Agricultura, o sr. Manoel Bernardez, ministro do Uruguay, que foi agradecer a s. ex. a visita que lhe mandou fazer por occasião de sua chegada a esta capital e communicar que recebeu confirmação official da vinda do ministro da Agricultura daquella Republica ao Rio, para assistir á abertura da proxima exposição pecuaria.

## OS DOUTORANDOS DESTE ANNO DÃO UMA FESTA EM DESPEDIDA DA VIDA DE ESTUDANTE

Os doutorandos de medicina deste anno, a exemplo do que fazem todos os annos, ruidosamente, os seus collegas de Quartier Latin, em despedida da vida de estudante, resolveram promover um alegre festim, que terá logar hoje, á noite, no Club dos Bohemios.

Numa sympathica homenagem á imprensa os moços doutorandos convidaram os jornalistas desta capital, dando á festa um cunho de perfeita fraternidade.

A commissão promotora, que é composta dos doutorandos Oscar de Brito, Pitanga Filho, Mario Coutinho, Renato de Andrade, Brito Silva, Manoel Pinho, Castro Mattos, Argeu Coelho, José Cesario e do nosso collega de imprensa Rodolpho Ramos de Brito, nos communicou acharem-se os convites á disposição dos interessados na redacção da *A Vida Academica*, á rua Buenos Aires, 242, das 12 ás 13 horas.

# NO MUNDO POLITICO

**Inelegiveis**

Está assentado o reconhecimento de todos os inelegiveis. Consequencia esperada: logo nos primeiros dias do funccionamento regular do Congresso, será apresentado, por um dos deputados da verificação de poderes da Camara, um projecto de lei [illegible] de toda a legislação que [illegible] elegibilidades, ficando apenas [illegible] os textos constitucionaes. [illegible] inelegiveis os não alistaveis, [illegible] não estiverem na posse dos direitos de cidadão brasileiro. Tambem [illegible] derão ser eleitos para a Camara [illegible] que não tiverem mais de quatro annos de cidadão brasileiro, e para o Senado mais de seis. E só. [illegible] afinal exultarão, pelo [illegible] previsões, os que duvidavam da [illegible] neração dos homens em materia eleitoral.

*

**O sr. Alvaro**

Chegou hontem de S. Paulo o sr. Alvaro de Carvalho. Na gare, a massa avança para o primeiro [illegible] Goulart já não havia [illegible] *taria* que o esperavam. [illegible] pela avenida Atlantica [illegible] tes. Até na porta do [illegible] de duchas, no largo da Carioca, aguardavam contestantes e [illegible] S. ex. esteve na Camara. [illegible] largamente com o sr. Astolpho Dutra e, dizia-se, que deixa [illegible] ra a ultima palavra para o [illegible] mento. Ficaram resolvidos todos os casos.

*

**O "Olinda" trouxe politicos**

O paquete nacional *Olinda*, do Lloyd Brasileiro, chegado hontem de Manáos e escalas, trouxe alguns politicos. A bordo vieram os srs. Silverio Nery, senador pelo Amazonas, reconhecido e proclamado ha poucos dias; Ribeiro de Brito, senador por Pernambuco; Antonio de Souza, senador pelo Rio Grande do Norte, e Solon de Lucena, deputado pela Parahyba.

Aguardavam esses parlamentares no cáes, os srs. Pires Ferreira (o [illegible] chal não perde um desembarque politico), Cunha Pedrosa, Alberto Maranhão, José Augusto, Eloy de Souza e Juvenal Lamartine.

## FACULDADE DE SCIENCIAS JURIDICAS E SOCIAES

Encerrou-se hontem o concurso para a vaga de professor substituto da 3ª secção (economia politica e sciencia das finanças e direito administrativo) dessa Faculdade. Os candidatos inscriptos, dr. João Chrysostomo da Rocha Cabral e bachareis Alcebiades Delamare Nogueira da Gama, Antonio da Silva Corrêa, Francisco de Avellar Figueiredo de Mello, Marcilio Teixeira de Lacerda e Leonidas Rezende, foram approvados por unanimidade de suffragios da congregação, sendo classificado em primeiro logar, por onze votos, o bacharel Figueira de Mello, e obtendo um voto o bacharel Leonidas Rezende.

## ASSOCIAÇÃO BRASILEIRA DE IMPRENSA

De accordo com o estabelecido no art. 30, paragrapho 4º, dos estatutos, são convidados os socios quites para a assembléa geral ordinaria de eleição da nova directoria e discussão do parecer da commissão de contas [illegible] lizar-se hoje, ás 8 horas da [illegible] séde social, á rua Treze de [illegible]

## AS NOVAS TARIFAS DA NAVEGAÇÃO BAHIANA

A pedido do governo da Bahia, o ministro da Viação prorogou por um anno, a contar de 12 do corrente, o prazo para apresentação das novas tarifas da Navegação Bahiana, organizadas com reducções sobre as que vigoravam antes do contrato.

Devem, pois, ficar em vigor, provisoriamente, as anteriores tarifas de passagens e fretes, publicadas officialmente em 20 de outubro de 1909.

O ministro da Fazenda mandou que presidisse tambem o concurso para provimento de logares de agentes fiscaes a realizar-se no Estado do Maranhão, o 1º escripturario da Delegacia Fiscal do Thesouro Nacional daquelle Estado, Vertiniano Leite Parga, que já serve como presidente do concurso de 1ª entrancia que ali se effectua.

## O ASSASSINATO OCCORRIDO NO CENTRO AGRICOLA UNIÃO, EM SERGIPE

### O Supremo Tribunal votou pela prescripção funccional do accusado

Ignacio G. Rosa Travassos, que exercia as funcções de director do Centro Agricola da União, no Estado de Sergipe, em 2 de setembro de 1917, expulsou do Centro o operario Salustiano Modesto e como este voltasse á reparticão, insultando-o e pretendendo aggredil-o, em defesa, assassinou esse operario a tiros de revolver.

Preso, foi denunciado pelo procurador seccional da Republica ao juiz federal na secção daquelle Estado, como passivel das penas estabelecidas pelo artigo 2[illegible], combinado com o artigo 294 do Codigo Penal, pelo crime de morte connexo com o delicto funccional de cargo federal. O juiz recebeu a denuncia e o accusado interpoz recurso para o Supremo Tribunal Federal allegando que o juiz federal é incompetente para conhecer do processo por estar prescripto pelo decurso de um anno o crime funccional.

Hontem foi o recurso julgado pelo Supremo Tribunal Federal, relatando o feito o ministro Guimarães Natal, que sustentou não estar prescripto o delicto funccional em face das disposições do artigo 84, do Codigo Penal, que estabeleceu que a regra de prescripção deve ser observada em relação á pena mais grave quando o réo for accusado de mais de um delicto.

De accordo com a opinião do relator manifestou-se a maioria do Tribunal, votando pela prescripção do delicto funccional e portanto pela incompetencia da Justiça Federal para conhecer da especie.

## DEMITTIDO SEM MOTIVO JUSTIFICADO, APPELLOU PARA A JUSTIÇA

### Mas o juiz julgou prescripto o direito do autor da acção

O dr. Rodolpho Chapot [illegible] foi demittido do cargo de [illegible] ta do Hospicio Nacional de Alienados, sem motivo justificado.

Não se conformando com a demissão, propoz contra a [illegible] Federal uma acção summaria especial para annullar esse acto administrativo.

Processada a causa, o juiz federal, julgou prescripto o direito do autor para reclamar a [illegible] vidade do seu direito, por [illegible] summaria especial, visto já ter decorrido mais de um anno do acto que o demittiu.

Interposta appellação [illegible] cisão, hontem o Supremo Tribunal Federal confirmou a [illegible] recorrida, contra os votos dos ministros Edmundo Lins, Pedro [illegible] des e Sebastião de Lacerda.

## AS FALSAS DE 10$

Acceitam-se em pagamento de qualquer compra na ALFAIATARIA GUANABARA, as notas da emissão italiana do valor de 10$, cuja legitimidade seja reconhecida. O publico deve correr em massa a essa nova especie de Caixa de Amortização, na rua da Carioca 34, onde sem demora e apertões poderá desfazer-se das celebres notas de 10$ a despeito de serem legitimas, que [illegible] engeitadas em toda a parte, ficando pois livre da *dôr de cabeça* de se desfazer de semelhantes *trambolhos* e adquirindo ainda ou mandando fazer um magnifico terno de roupa, elegante e baratissimo. (C. 2560)

## Para alliviar o soffrimento dos soldados mortos na guerra

Se bem que em começo, a *American Patriotic Society of Rio de Janeiro*, que foi organizada ha apenas um mez, tem feito grande progresso na sua obra destinada a alliviar os soffrimentos dos soldados que, nos campos de batalha na Europa estão se batendo pela democracia.

Mais de 150:000$000 já foram angariados pela Sociedade para a Cruz Vermelha Americana, e a commissão encarregada das contribuições declara, confiante, que a obra não está realmente iniciada.

Que as casas de negocio brasileiras, e os proprios brasileiros, estão cooperando cordialmente com os esforços dos americanos, está claramente evidenciado pelo facto de que mais da metade da somma angariada até agora foi dadiva dos brasileiros.

Os americanos que estão consagrando o seu tempo e a sua energia a essa obra mostraram-se encantados pela prompta e generosa contribuição dos que responderam ao seu appello. Este facto constitue uma nova prova de crescente amisade que que se está formando entre as duas grandes republicas da America, e demonstra innegavelmente que os fins e ideaes brasileiros e americanos, nesse conflicto, são identicos.

A *American Patriotic Society* encarregou-se confiante, da tarefa de levantar dinheiro para a obra da Cruz Vermelha no Rio de Janeiro, porque crê que a benevolencia para com qualquer dos alliados, nesta guerra, será secundada pelas sommas adquiridas para esse fim. Os que trabalham para a Cruz Vermelha supprem o que é necessario e auxiliam a todos os feridos e aos que soffrem. Os seus esforços, para alliviar a dôr, não estão cingidos sómente aos que vestem a farda do Tio-Sam. E' bem possivel que o dinheiro dado pelo Rio de Janeiro, seja o meio de salvar a vida de patriotas em França que anteriormente trabalharam e gozaram os encantos desta cidade.

A *Society* pediu ao *Correio da Manhã* que informe aos que, entre os seus leitores, queiram ajudar essa obra humanitaria, e aos que não receberam a visita da commissão angariadora que escrevam ou mandem a sua esportula ao sr. J. G. Carriker, filial do National City Bank.

Emquanto cidadãos americanos da *Patriotic Society* trabalham levantando dinheiro para a Cruz Vermelha, as senhoras americanas desta cidade não têm ficado inactivas. Quasi todas as senhoras desta colonia, e muitas das suas amigas brasileiras, se têm alistado na Sociedade Auxiliar Feminina que é uma filial da *Patriotic Society*.

A Sociedade Auxiliar Feminina (Women's Auxiliary) obteve, na embaixada americana, á praia de Botafogo 200, algumas salas destinadas ao seu trabalho, e ali trabalham activamente confeccionando roupas para serem usadas pelos soldados nas trincheiras.

Os membros da Sociedade Auxiliar Feminina não limitam porém os seus esforços ao trabalho feito nas salas da embaixada. Empregam os seus momentos de lazer trabalhando para a Cruz Vermelha.

E' raro ver-se, hoje em dia, uma mulher americana sem o seu sacco de "tricot" e, quer esteja visitando uma amiga, ou descansando dos seus affazeres domesticos, as suas mãos estão occupadas em fazer casacos de malha, meias ou qualquer outro vestuario util ao soldado.

A Sociedade Auxiliar Feminina tem nomeado commissões para vêr que sejam fornecidos materiaes a todos os que trabalham, e que todos os artigos feitos para a Cruz Vermelha estejam de accordo com as especificações exactas daquella Associação.

Com intervallos regulares, os artigos aqui feitos e angariados, serão enviados á casa matriz da Sociedade da Cruz Vermelha, em Washington.

## HOTEL GUANABARA

RUA DA LAPA, 103

Excellentes accommodações para familias. Esplendida vista para o mar. Completamente reformado. Cozinha de 1ª ordem. Situado no melhor ponto da Capital. (A 26236)

**34** Só compra barato e só se veste elegantemente quem tem a feliz lembrança de ir á — Guanabara — R. Carioca, 34 (C. 1061)

## Os ex-empregados das Capatazias da Alfandega

Os ex-empregados das Capatazias da Alfandega fizeram entrega ao presidente da Republica de um memorial em que relembram ao chefe do Estado a sua promessa de aproveital-os nos serviços da Central do Brasil ou de outra repartição administrativa, visto serem esses pobres operarios chefes de familia, na maioria com mais de vinte annos de serviços publicos e militares.

Está provado que os queijos marca Borboleta, de Palmyra, são os melhores. (A 10214)

## SANATORIO S. SEBASTIÃO

Director: DR. SIMÕES CORRÊA

Situado em magnifico parque, com vegetação abundante, livre do pó e barulho da rua, tão prejudiciaes para os enfermos. Recebe doentes para operações. O doente póde tratar-se com o medico da propria confiança.

Casa de saude, em edificio separado, para tratamento das doenças nervosas, sob a direcção do professor dr. Henrique Roxo.

Banhos de duchas, para pensionistas externos.

Rua Bento Lisboa, proximo ao largo do Machado. Telephone, Central numero [illegible] (C. 137)

O ministro da Agricultura, acompanhado do professor Graccho Cardoso, visitou hontem, no Fonseca, em Nictheroy, a Escola Superior de Agricultura e Medicina Veterinaria.

O sr. Pereira Lima, chegou alli por volta de 1 hora da tarde, tendo opportunidade de visitar as aulas de physica e phytopathologia, que então funccionavam.

Em seguida s. ex. percorreu detidamente todas as dependencias do edificio e respectivas installações, indicando ao director, dr. [illegible], providencias indispensaveis.

Na Secretaria foi mostrado ao ministro o livro de matricula do corrente exercicio, que attingiu no primeiro anno a 54 alumnos nos cursos de agronomia e veterinaria, contra [illegible] no anno passado.

O sr. Pereira Lima regressou ao seu Ministerio ás 4 horas da tarde.

## OS RECONHECIMENTOS NO SENADO

## O que se expoz á commissão de Poderes sobre as eleições do Piauhy e do Ceará

Esteve hontem reunida mais uma vez a commissão de Poderes do Senado.

Os trabalhos foram presididos pelo sr. João Luiz Alves, estando presentes os srs. Luiz Vianna, A. Guanabara, Eloy de Souza, Alencar Guimarães, Lopes Gonçalves e Raymundo de Miranda.

Estando lavrado o parecer reconhecendo o sr. Pedro Celestino senador pelo Estado de Matto Grosso, o relator, sr. Luiz Vianna, apresentou-o aos seus collegas, que o assignaram unanimemente.

Feito isto, o presidente annunciou a abertura da discussão da materia de que constava a ordem do dia: eleições do Piauhy e do Ceará.

Travou-se, em primeiro logar, a discussão sobre a eleição do Piauhy.

O sr. Joaquim Pires leu extenso trabalho sobre o modo por que ali se procedeu ás eleições, as innumeras fraudes praticadas, as violencias do governo estadual.

Todas as suas palavras foram largamente documentadas e causaram funda impressão entre os membros da commissão e os senadores presentes.

Em seguida falou o sr. Ribeiro Gonçalves, e o seu discurso versou sobre a politica do Piauhy em geral, sem que s. ex. chegasse a contestar as arguições do sr. Joaquim Pires.

A este respeito, s. ex. declarou que confiava cegamente na commissão de Poderes...

Tambem sobre a politica do Piauhy, "no presente, no passado e no futuro", falou o marechal Pires Ferreira.

Foi uma trovoada de sertão que arrepelou a calma beatifica do sr. Ribeiro Gonçalves.

Por fim, os papeis do pleito foram entregues ao sr. A. Guanabara, para dar parecer.

E teve a palavra o sr. Barbosa Lima para contestar a eleição do Ceará.

O sr. Barbosa Lima, começou a sua contestação dizendo que o diploma eleitoral, succinto e laconico, expedido pela Junta Apuradora da Fortaleza e com o qual se apresenta ás portas do Senado o candidato oficial no recente pleito de 1º de março, coronel Benjamin Liberato Barroso, antecessor do actual presidente do Ceará, regista a seguinte votação para senador por aquelle Estado:

| | |
|---|---|
| Coronel Benjamin Liberato Barroso | 18.123 |
| General Alexandre José Barbosa Lima | 12.464 |
| Diversos | 16 |

Do exame desses algarismos deprehende-se que, assim, teriam concorrido ás urnas federaes naquelle dia, nada menos de 30.603 eleitores.

Estudando-se as actas dessa eleição, exaradas nos livros enviados á Secretaria do Senado, e sommando-se o numero dos eleitores que, segundo as mesmas actas, accudiram á convocação official para escolha do novo senador, com o numero dos que são dados como não tendo comparecido, encontra-se para total dos eleitores que poderiam votar, qualificados segundo a lei recentissima, o numero de 34.460.

Nesse dia, parece que nos demais Estados da Republica, não se conseguiu egual enthusiasmo civico, guardadas as proporções deduzidas da respectiva população, e extensão territorial e facilidade de communicações e elementos de renda ou meios de vida.

Accresce que nenhum Estado apresenta coefficiente de emigração egual ao do Ceará, que em grandes levas de ha muito vem povoando e colonisando a Amazonia.

E, ao que informam as actas que o contestante acaba de manusear, parece, que sem embargo desse factor de rarefacção demographica e do factor bem mais cruel que periodicamente dizima as povoações do sertão, recresce o eleitorado nas regiões assoladas pelas seccas.

Assim, ao passo que o Estado de Pernambuco, que envia ao Congresso Nacional 17 deputados e, portanto, com população muito maior que a do Ceará, não conseguiu levar ás urnas senão 29.000 eleitores, distribuidos os votos em renhido pleito pelos candidatos José Rufino Bezerra Cavalcanti, 21.708, Dr. Gonçalves Ferreira, 3.852, general Dantas Barreto 3.537, não se resignou o partido conservador, no Estado do Ceará, com a significativa derrota que lhe infligiu a capital e tratou de *esticar* as votações pelos recantos menos policiados do sertão, fabricando com a cumplicidade das autoridades de que dispõe um excesso de votação que compensasse a inferioridade, em que ficou o seu candidato.

Dahi "as instrucções partidarias" que entumedeceram até ao algarismo de — 18.123 — a votação attribuida ao candidato official, uma vez que ao seu obscuro antagonista havia o eleitorado cearense, com grande surpreza para os situacionistas, liberalisado a votação de — 12.464 — que não puderam sonegar no total, nem destruir como em alguns pontos fizeram, segundo exemplifica o roubo dos livros eleitoraes em Assaré. Com effeito, realizada a eleição na capital, verificou-se que o candidato do Partido Democrata havia sido distinguido, no centro de vida consciente que é a culta e adeantada cidade da Fortaleza, com uma expressiva votação que excedeu de 60 % a do seu illustre antagonista aquecido pelo bafejo official.

Assim, na capital apurou-se a seguinte votação:

| | |
|---|---|
| Barbosa Lima | 1.673 |
| Benjamin Barroso | 1.036 |

Dois outros municipios proximos á capital, Mecejana e Porangaba, confirmavam a victoria nas urnas alcançada pelo candidato democrata, obtendo este, em Porangaba, 201 votos contra 168 dados ao seu antagonista, e em Mecejana, 147 contra 132.

A' medida que chegavam á capital noticias mais circumstanciadas das surpresas que essa eleição trouxe ao partido e ao candidato que dispuzeram dos favores officiaes, e da machina de compressão dos tyrannetes de aldeia, sem embargo da attitude discreta que manteve o presidente do Estado, — sommavam-se as votações que o candidato democrata havia alcançado e verificavam os situacionistas, enfiados e desapontados com a surpresa, que subia a mais de 12.000 o numero dos seus votos.

Eram votos que não podiam ser acoimados de nenhum vicio. Nenhuma suspeita de fraude ou violencia lhes póde diminuir o expressivo valor especifico. São votos da opposição nos municipios cujas autoridades filiadas, na sua grande maioria, ao Partido Conservador, tudo fizeram em favor do candidato official.

Foi então preciso convocar as reservas do tradicional *esguicho*. Era preciso salvar o candidato official a quem opportunamente dirigiria expressivo telegramma de parabens, communicando-lhe o maravilhoso triumpho eleitoral alcançado com os gazes lethaes dos laboratorios das mesas [illegible]. Forçaram a mão os [illegible]. Estava em causa o prestigio da autoridade. Não bastava que o candidato official vencesse por um ou dois mil votos. Não. Essa pequena differença ainda deixava mal o principio da autoridade. Entraram em scena os logarejos com eleitorado evidentemente constituido de analphabetos e menores em numero superior ás possibilidades honestas desses obscuros vilarejos. E' a gloria dessa pobre gente: não têm escolas, não têm estradas, não tem hygiene, não tem policia. Tem, — isso sim — um grande eleitorado. E' o expoente de cada coronel ou cacique. E quanto mais comido da ankilostomiase, quanto mais carecido dos soccorros da commissão das seccas, tanto mais avultado eleitorado.

Cada municipio quer ter o *record*. Ddesta vez o campeão do mundo eleitoral foi Russas. São Bernardo das Russas, apagada localidade sertaneja do médio Jaguaribe, onde a solennidade do pleito se consummou na sala nobre de um predio sito á *rua da Travessa*, como suggestivamente informa a acta lavrada sob os auspicios do juiz de direito, chefe politico no civil e no religioso do reverendo padre Zacharias. Dahi jorou ou esguichou a ribeira do Jaguaribe, para outros misteres quasi secca, 885 votos no alguidar official, que fez de urna nesse manancial de suffragio.

A capital na sua avareza inaccessivel ao prestigio policial mal chegou a 1.036 votos para o candidato conservador? Pois São Bernardo das Russas — que no ultimo pleito senatorial mal conseguiu reunir — 383 — votos para o situacionista e 114 para o candidato opposicionista — agora, com uma lei de alistamento mais exigente, levou a prova de renda e o coefficiente de cultura até o ponto de fabricar 885 votos para Benjamin e 37 votos para Barbosa e ainda ficaram em casa 87 eleitores que *deixaram de comparecer* da imperterrita *landsturm*, reservados talvez para maior esforço que acaso houvesse de ser requerido antes de fechar-se a eleição. Aracaty, a segunda cidade do Ceará, logar tradicionalmente conhecido como centro de grande actividade mercantil e de accentuado fervor partidario. Pois bem. Esta grande cidade, que já em algum tempo rivalizou com a capital e que no ultimo pleito eleitoral conseguiu dar aos candidatos a senador respectivamente 295 e 309 votos, no total de 604 — agora mal attingiu ao total de — 279 — sendo 74 para o democrata e 205 para o conservador.

A fraude generalizada, a falsificação de actas em livros, em cadernos, em original ou em copias authenticas, continua a medrar como no regimen das leis anteriores. Alimentam-nas as unanimidades administrativas, tonificadas pelo regimen de velhacarias e corruptelas formaes que lhes prescrevem, no alistamento e no processo eleitoral, em grande numero de casos, os proprios juizes ou magistrados apparentemente independentes, precariamente vitalicios e, por fim, intoxicados pela avaria partidaria — *Quis custodiet ipsos custodes?*

E a fraude em taes condições não póde ser caracterizada senão pelas provas circumstanciaes proprias ao conjunto do pleito, ao concurso dos stigmas fugidios, mas que não podem escapar ao exame e á inspecção cuidadosa dos documentos polluidos e dos autos maculados pela prevaricação inconsciente — diz o sr. Barbosa Lima.

Depois de longa argumentação synthetica, e antes de entrar na apreciação dos actos eleitoraes de cada um dos municipios, o contestante propõe a nullidade de muitos collegios, em virtude de vicios que ia apontar.

Votação cuja nullidade se propõe (a deduzir da somma do mappa).

1º districto:

Benjamin 17.754

| Benjamin Barroso | Barbosa Lima |
|---|---|
| 3.853 | 1.519 |
| 2º districto: | |
| 4.714 | 1.309 |
| Total a deduzir: | |
| 8.567 | 2.828 |

Votação constante do mappa do Senado:

| Benjamin | Barbosa |
|---|---|
| 17.754 | 12.511 |
| Menos | Menos |
| 8.567 | 2.828 |
| 9.187 | 9.683 |

Assim, ficará sendo esta a collocação dos candidatos:

| | |
|---|---|
| Barbosa Lima | 9.683 votos |
| Benjamin Barroso | 9.187 " |

Tendo sido de — 18.123 — a votação atttribuida a este ultimo candidato no diploma que lhe foi expedido, ainda fica superior á metade desta votação, que seria de 9.062, — a votação final e liquida que lhe é reconhecida, no total acima fixado em — 9.187 suffragios.

Em seguida, aponta o que chama esses vicios, municipio a municipio.

E, por fim, entrega a sua causa á commissão, declara que qualquer que seja o *veridictum* desta, deseja que se mantenham, como sempre foram, as suas velhas relações com o seu competidor; trata da gravidade deste momento historico, da responsabilidade que cabe á actual legislatura, e faz votos para que o sr. Benjamin Barroso, se fôr reconhecido, eleve o seu mandato.

O sr. Benjamin Barroso pediu e obteve o prazo de cinco dias para rebater a contestação do sr. Barbosa Lima.

**ANTARCTICA**, a melhor cerveja. Telephone, **263 Central** (C.144)

## A crise do combustivel

O dr. Osorio de Almeida, director do Lloyd Brasileiro, determinou que com a possivel presteza seja transportado carvão nacional do Rio Grande do Sul, para esta capital, até completar um *stock* de dez mil toneladas, afim de que seja consumido, misturado com o similar norte-americano. Pretende assim o dr. Osorio de Almeida enfrentar a crise de combustivel, pelo melhor aproveitamento da hulha brasileira.

**Todas as Noivas** chics e elegantes, compram seus enxovaes no **PALACIO DAS NOIVAS**, á rua Uruguayana 83 — Rio. Peçam catalogos. (C. 1628)

## Vermifugo Reis

E' O MELHOR LOMBRIGUEIRO — Cada vidro dá para 6 creanças. (A 23493)

## COMMISSÃO "SOCCORROS DE GUERRA"

Pedem-nos a publicação do seguinte:

"Toda a correspondencia da commissão "Soccorros de Guerra" deve ser endereçada a d. Francisca Eloyna de Andrada Nogueira da Gama, á rua Benjamin Constant n. 99, Gloria, a cargo de quem se acham entregues os serviços de secretaria da referida commissão."

**AOS NOIVOS:** Convem não esquecer que é na A LA CAPITALE, á Rua do Ouvidor n. 161, que um homem de gosto poderá fazer um bom enxoval, encontrando o melhor sortimento de camisas, ceroulas, pyjamas, gravatas, meias, collarinhos, etc., dos melhores fabricantes.

Mantém magnifica secção de CAMISAS SOB MEDIDA. (C. 2111)

## A solução da gréve dos sapateiros

Parece que a gréve dos operarios da fabricação do calçado acabará hoje, e que amanhã todos elles se apresentarão nas fabricas, que para isso abrirão suas portas.

O accordo feito estabelece que por semana os operarios trabalharão cincoenta e uma horas, correspondentes a oito e meia por dia, como foi proposto pelo sr. Wenceslão Braz, e acceite pelos industriaes e operarios. Aos sabbados o trabalho será suspenso ás 2 horas da tarde, em logar de ser ás 3, como antes da gréve. Os industriaes ficam com plena liberdade de educar aprendizes, e não haverá mais nas fabricas os fiscaes que a Liga dos operarios tinha creado, e que tolhiam aos proprietarios daquelles estabelecimentos o direito de os admoestarem como entenderem.

Nas fabricas ficará em vigor o regulamento estabelecido, e que se baseia nos varios accordos anteriormente estabelecidos.

Apezar de que hontem corria com insistencia o boato de que os operarios eram de novo compellidos para proseguirem na gréve, é de esperar que ainda amanhã as fabricas reabram e recomecem o seu labor, cessando os prejuizos que tão funestos são aos industriaes com aos seus auxiliares.

**Sabão Russo**, de Jayme Paradeda, de perfume agradavel. Combate a caspa e dá vigor ao cabello (C. 486)

## A Associação Commercial e as construcções navaes

O presidente da Republica recebeu hontem, no palacio Rio Negro, em Petropolis, um longo officio da Associação Commercial do Rio de Janeiro alvitrando ao chefe da Nação a conveniencia da construcção, em larga escala, de navios ligeiros de madeira, no systema que está sendo executado nos Estados Unidos da America do Norte.

A Associação expõe a s. ex. as innumeras e penosas difficuldades que assoberbam o commercio exportador do paiz com a deficiencia, cada vez mais crescente, dos meios de transporte, apezar das providencias, que o governo procura tomar. Fala das florestas riquissimas do Brasil, como podendo formar abundante materia prima e recorda que a actual administração, no começo da guerra, comprehendendo a gravidade da situação e com o fim de arredar futuros embaraços, procurou incrementar no Brasil a industria da construcção naval. Foi assim, que se instituiram premios aos estabelecimentos que se dedicassem a esse ramo de actividade, de cada navio que saisse dos seus estaleiros.

Entretanto, tal providencia que no começo da guerra parecia efficiente, hoje se apresenta exigua. Os armadores não dispõem dos capitaes necessarios para a construcção de grandes paquetes de carga ou de outra especie, sem embargo de haver operarios habilitados e em numero bastante e estaleiros mais ou menos apparelhados nos diversos Estados.

Assim, a Associação espera que os poderes publicos promovam meios dos armadores se animarem a emprehender essas construcções, capazes de supprir as necessidades do momento.

## UM PROTESTO JUDICIAL CONTRA O LLOYD BRASILEIRO

A Companhia Alliança da Bahia, na qualidade de seguradora de mercadorias embarcadas em navios do Lloyd Brasileiro, apresentou hontem ao juiz federal da 1ª vara, um protesto contra essa empresa pelos constantes e repetidos prejuizos que causa ao commercio, por falta da diligencia que é obrigada a empregar para bôa guarda, acondicionamento e conservação das mercadorias recebidas a bordo, de accordo com o art. 494 alinea 2ª do Codigo Commercial.

Justificando os prejuizos soffridos a Companhia Alliança da Bahia, que é seguradora de parte da carga vinda no vapor "Piryneus" e descarregada para o Asteno 5, incendiado a 18 de fevereiro ultimo, allega que o Lloyd Brasileiro, occorrido o incendio, deixou sobre o caes, expostos ao tempo, os respectivos salvados, augmentando assim os effeitos do incendio e sujeitando-os a furtos que se deram, motivando até a intervenção da policia.

Cita tambem a protestante outro caso de incendio, o da chata "Gaivota", que continha mercadorias seguras e que estão expostas ao tempo e sujeitas a descaminhos.

Protestando para resalva de seus direitos a Companhia Alliança da Bahia diz aguardar a occasião opportuna para haver as devidas indemnisações pelos damnos soffridos.

O juiz federal dr. Raul Martins mandou tomar por termo o protesto e intimar a União Federal para sciencia.

ANTES de comprar o remedio aconselhado, saiba o preço na Drogaria André; 7 de Setembro 39. (C. 672)

# Parc Royal

# SALDOS

## DE FIM DE ESTAÇÃO

**29 e 30 de ABRIL**

Dos dias apenas nos separam do praso extremo que marcamos para a offerta das enormes vantagens que os nossos saldos proporcionam ao publico.

Durante os dias que passaram, não cessámos de chamar a attenção dos compradores para estas offertas extraordinarias em que se reunem ***a modernidade, a alta qualidade, a perfeita condição*** dos artigos, e a barateza que todos appetecem nas compras que são obrigados a fazer. Dissemos mil vezes ao publico que «OS NOSSOS SALDOS SÃO VERDADEIROS», e mais de 20.000 pessoas, ouvindo o nosso appello, vieram examinar e adquirir o que offereciamos em condições tão excepcionaes.

BEM FARÃO POIS OS QUE APROVEITAREM ESTES DOIS PROXIMOS DIAS, OS ULTIMOS DO SACRIFICIO QUE FAZEMOS EM PROL DO PUBLICO, OS ULTIMOS EM QUE OFFERECEMOS VANTAGENS QUE NÃO PODEREMOS REPETIR.

# PARC ROYAL

C 2555

## A prisão do tenente Propicio

Escrevem-nos:

"Ha de permittir que venha em abono da justiça, esclarecer o trecho final do vosso artigo de hoje 27 corrente, sob o titulo "Como se deu a prisão do 1º tenente Propicio da Fontoura".

Diz o sr. redactor que o "ministerio da Guerra explicou que o 1º tenente Gentil Falcão vae exercer uma commissão technica federal". Tem razão o Ministerio em assim informar.

O seu intuito é fazer crêr aos simples, que é imprescindivel, nessa commissão, o concurso do sr. Gentil Falcão. Não, sr. redactor, não ha tal.

A verdade é o que se segue e da qual o publico deve ser conhecedor.

O sr. Gentil Falcão é genro do sr. general Dantas Barreto — et pour cause — preterindo engenheiros civis da Inspectoria Federal das Estradas e de outras Inspectorias do mesmo Ministerio, foi nomeado para o cargo de engenheiro ajudante da commissão de *Tomadas de contas e medição Final* da Estrada de Ferro Madeira e Mamoré, com os gordos vencimentos de 2:700$000 mensaes.

O engenheiro civil que, convidado, acceitára o referido cargo foi, á ultima hora, delle dispensado, para (regimen do filhotismo) ser nelle collocado o sr. Falcão — como recompensa á perda da sua eleição para deputado pelo Ceará.

Esta é que é a verdade e razão bastante teve o 1º tenente Propicio da Fontoura quando, reclamou justiça. Apenas não o fez como devia."

## Carnes Verdes

**Entreposto de S. Diogo** — Vendidos: 358 1/4 [illegible] 118 rezes, 411 porcos, 32 carneiros e 46 vitellos.

Os preços foram os seguintes: rezes, de $020 a $040; porcos, de 1$200 a 1$300; carneiros, a 2$; vitellos, a 1$000.

**Entreposto de S. Diogo** — Foram abatidas pela Brasannica, para a exportação, 400 rezes. Foram rejeitadas quatro.

## COM A SAUDE PUBLICA

### Uma casa de commodos sem a minima condição de hygiene

Pedem-nos chamemos a attenção da Directoria de Saude Publica para a casa de commodos á rua da Constituição n. 55, que se encontra em lastimavel estado, sem a minima condição de hygiene.

Uma visita da respectiva autoridade, ali, seria de grande urgencia.

ULTIMOS DIAS

GRANDES SALDOS de Fim de Estação na A'Paulicéa

TRAVESSA E LARGO DE S. FRANCISCO, 2

(C. 2451)

## O ANNIVERSARIO DA GUARDA NOCTURNA DO 16º DISTRICTO

Na séde da Guarda Nocturna do 16º districto policial teve logar hontem, á noite, a festa commemorativa da installação daquella instituição. O seu commandante capitão João Mattos de Souza Bandeira de Mello, baixou uma vibrante ordem do dia elogiando os srs. desembargador Virgilio de Sá Pereira e Bianor de Medeiros, respectivamente presidente e thesoureiro da Guarda.

## AVISO

**Januario P. de Souza, ex-interessado da loja America e China, para bôa orientação de seus amigos e freguezes, vem novamente avisar, que desde 1º de janeiro deste anno, faz parte da firma A. Lima & C., (Casa Muniz), á rua do Ouvidor n. 71.**

**JANUARIO P. DE SOUZA.**

**(C. 2546)**

## DESIGNAÇÕES NO LLOYD BRASILEIRO

Foram designados hontem: praticante de piloto do paquete "Rio de Janeiro", Manoel Vicente da Costa; enfermeiro do vapor "Uberaba", Carlos Augusto de Souza e enfermeiro do vapor "Sirio", Sylvio Azevedo Macedo.

## THEREZOPOLIS

**HOTEL HYGINO**

O UNICO Hotel de tratamento. Preços reduzidos e especiaes para familias. Informações no Rio: HOTEL ALBION—Tel. Sul 2080. (C 2200)

## English Opticians

**(OPTICA INGLEZA)**

THE DENTAL MANUFACTURING Cº (BRAZIL) LTD.

11, Largo da Carioca — Rio de Janeiro (C 701)

## Dois automoveis incendiados

O automovel n. 2.168, dirigido pelo seu proprietario José Rodrigues Ferreira, vinha hontem, á noite, pela avenida Mem de Sá, quando com elle se chocou o auto n. 1.755, dirigido pelo *chauffeur* José Maria Lopes, arrebentando-lhe a caixa de gazolina. Houve explosão e os dois vehiculos foram incendiados.

O Corpo de Bombeiros foi chamado e a custo pôde apagar o fogo.

As testemunhas de vista do caso apontam o *chauffeur* do 1.755 como responsavel pelo mesmo, pois o choque se deu quando o 2.168 parava para receber um passageiro.

A policia do 12º soube do occorrido e tomou as providencias necessarias.

## O lugre "Ramona",

O lugre nacional *Ramona* está desde ante-hontem fundeado em nosso porto, vindo de Barbados, com carregamento de madeira, para a firma Paulo Passos & C., e que entrou já ao anoitecer. Só hontem se soube tratar-se de um barco, cuja tripulação, toda brasileira, o havia abandonado ha cerca de dois annos, no porto de onde agora procede, por julgal-o completamente perdido.

Por aquelle tempo, o *Ramona* deixou o nosso porto com rumo da America do Norte, com regular carregamento de generos nacionaes.

Quando voltava para o nosso porto, acossado por violento temporal no mar das Antilhas, teve o *Ramona* de arribar a Barbados, completamente desarvorado e com os porões alagados.

Foi quando sua equipagem o abandonou, partindo para a Jamaica, e depois para Nova York, onde arranjou a repatriação.

O capitão Machado regressou tambem, ficando sómente em Barbados um tripulante doente.

A firma Paulo Passos tratou então de arranjar meios, telegraphando continuamente e escrevendo para o nosso consul naquella possessão ingleza, afim de ver se ali poderiam ser feitos os reparos de que carecia o *Ramona*, e, depois, delle prompto, tomar a guarnição que fosse necessaria, despachando-o de novo para o Rio.

E foi o que se fez.

Ha tres dias, o *Ramona* achava-se proximo da ilha dos Patos, em situação critica para entrar na Guanabara, pois á falta de vento á feição tinha de ali permanecer até que um favonio reparador o trouxesse para a nossa barra.

Felizmente, o rebocador *Commandante Belham*, do Lloyd Brasileiro, indo levar até fóra da barra o palhabote *Presidente Wenceslão*, que seguiu para Santa Catharina, encontrou o *Ramona* ali, ao léo da sorte.

O commandante do *Ramona*, capitão Talaneira, de nacionalidade hespanhola, foi hontem, pela manhã, apresentar-se á Capitania do Porto, informado ali que a maioria da tripulação do seu navio é toda de filhos de Barbados e inglezes, havendo apenas um tripulante brasileiro, que foi o mesmo que havia adoecido em Barbados e lá ficára abandonado pelos seus companheiros.

Ao que nos informaram, esse marinheiro naturalizou-se inglez, naquella possessão.

O *Ramon* trouxe grande carregamento de pinho e gastou nesta sua viagem dois mezes e treze dias.

**Salon de Beauté** — Madame Zabella — R. Paysandú 101. T. S 2237. (C. 2125)

**DINHEIRO** sob joias e cautelas do Monte de Soccorro, condições especiaes — 45 e 47, rua Luiz de Camões. Casa Gonthier. Fundada em 1867. (C. 786)

## A União dos Empregados do Commercio

AOS SEUS ASSOCIADOS

Para conhecimentos dos nossos consocios, fazemos publico que o sr. Pedro Magalhães Corrêa, representando a firma proprietaria da Tabacaria Londres, dispensou o empregado sr. Manoel Marques Paes, com 10 annos de casa, exclusivamente "por ser socio da União", como allegou, o que não podemos deixar de verberar, felicitando-nos, entretanto, não só porque o nosso associado se empregou no mesmo dia e em melhores condições na casa Lopes Sá & C., á rua Santo Antonio, como porque o facto constitue uma aberração na vida actual da nossa classe, cujos patrões e empregados nunca estiveram tão de accôrdo.

(C. 2.561) A DIRECTORIA.

**"DINHEIRO"** sobre penhores de joias e mercadorias. Condições especiaes.—Comp. Aurea.— Avenida Passos 11, em frente ao Theatro S. Pedro. (A 22851)

**A bôa alimentação é a base da bôa saúde.**

**COMEI BEM E BEBEI...**

**CERVEJA FIDALGA**

Capsulas premiadas

**10:000$000 em premios**

**Companhia Cervejaria Brahma**

Sociedade Anonyma Brasileira. C.2545

## AS ELEIÇÕES GERAES EM PORTUGAL

Realizaram-se hoje, em todo Portugal, as eleições geraes para a constituição do Parlamento Nacional e presidencia da Republica.

Ha varios candidatos á cadeira presidencial, entre elles o actual chefe do governo, o coronel Sidonio Paes, que recommendou ás autoridades de todo o paiz que façam observar, durante o pleito, a mais ampla liberdade.

Generos Alimenticios BONS E BARATOS Praça José de Alencar-Colombo

(C. 671)

## Notas de 10$000 réis

O *Moinho de Ouro* communica ao publico que está prompto para receber no seu balcão, em pagamento de mercadorias, todas as notas de dez mil réis legitimas que lhe forem apresentadas. (C. 2541)

**FERIDAS** são quasi sempre devidas á *Syphilis* ou *Sangue impuro* e neste caso o Luetyl cura infallivelmente. (C.1214)

**Bandeiras e distinctivos de ouro esmaltados e qualquer trabalho de esmalte executa-se na joalheria**

**ISIDORO MARX**

**138, OUVIDOR, 138**

(C. 807)

## A CARROÇA DO FILHO DA PROFESSORA DALTRO

O filho da professora Daltro, dirigiu hontem um longo requerimento ao prefeito contra o sr. Manoel de Miranda, chefe da 2ª sub-directoria de rendas da Prefeitura.

O requerente, em sua jocosa petição, depois de allegar coisas fantasticas, diz que aquelle funccionario, "com os seus cabellos grisalhos e ares insolentes" oppõe-se á transferencia de propriedade de uma carroça que adquiriu a um lavrador. O sr. Daltro termina a sua cantilena dizendo que, sendo lavrador, vê-se, por causa do sr. Manoel Miranda, que mora em Jacarépaguá, em casa propria, na impossibilidade de cultivar a terra de que tira o seu sustento. Para o caso chama a attenção do prefeito, pedindo uma punição para aquelle funccionario.

## NICOLA ZAGARI & C.

GRANDES IMPORTADORES E EXPORTADORES EM GERAL — COMMISSARIOS E REPRESENTANTES — Recebem á consignação todos os generos de producção nacional — Agentes em todos os Estados do Brasil — Caixa Postal 704 — Telegr.: "ZAGARI". Communicam que annexo á sua "SECÇÃO DE REPRESENTAÇÕES" possuem um pessoal habilitado para tratar de procurações que lhes sejam confiadas, de predios, titulos, etc.

(C. 787) — RUA DA ASSEMBLÉA, 67 — RIO DE JANEIRO.

## AINDA O CASO DAS NOTAS FALSAS DE 10$000, DA EMISSÃO ITALIANA

Ainda hontem foi extraordinaria a romaria de pessoas que accorreram á Caixa de Amortização para a troca das notas do Thesouro da 13ª estampa, fabricação italiana.

Para attender todo aquelle batalhão de gente os empregados da Caixa viram-se em palpos de aranha, e seriamente nervosos pela grande algazarra que faziam os possuidores de taes cedulas.

Os *guichets* foram invadidos pelos interessados cada qual querendo ser o primeiro attendido.

Houve por isso protestos e reclamações.

Uma força da Brigada para ali destacada á requisição do respectivo inspector, foi impotente para conter a agglomeração.

O tenente Roballo, commandante da força, foi obrigado a empregar medidas energicas para fazer acalmar os populares que se manifestavam exaltadissimos, tendo nessa occasião se originado um conflicto.

Alguns soldados que mantinham a ordem no local desembainharam as suas espadas, acalmando logo a exaltação.

Do conflicto saiu ferido com um golpe no nariz o sr. Manoel Gonçalves Travassos, de 20 annos de edade, residente á rua de São José n. 40.

Restabelecida a calma o tenente Roballo pediu ao povo que se contivesse, pois do contrario teria necessidade de exercer a violencia.

O tenente em seguida se entendeu com o dr. Lindolpho Camara, inspector da Caixa, ficando, então deliberado que nos *guichets*, onde estavam sendo feitas as trocas, fosse affixado o seguinte aviso:

"O troco fica suspenso até que o publico attenda ás ordens da inspectoria, que vae mandar organizar a entrada dos *guichets*."

Depois dessa resolução ficou assentado que a troca das cedulas da 13ª estampa só será continuada amanhã, segunda-feira.

Apezar da confusão toda a Caixa de Amortização conseguiu trocar 26.005 notas, tendo apprehendido 31, que elevaram a 91 as até hontem apprehendidas.

Sobre o apparecimento de notas falsas de fabricação italiana, esteve hontem á tarde no Ministerio da Fazenda, em conferencia com o dr. Antonio Carlos, o sr. Stefan Pini, representante da Cartiere Miliani.

Da Inspectoria da Caixa de Amortização recebemos as seguintes notas:

"Muito maior que o da vespera foi o numero de pessoas que compareceram hontem á Caixa de Amortização, levando ao troco as cedulas de 10$000, em recolhimento.

Não obstante ter sido reforçada com mais 15 praças, a guarda da repartição, não foi possivel organizar o serviço de modo a ser o publico attendido com presteza, porque as pessoas presentes agglomeradas tumultuariamente nos "guichets" não attendiam á guarda, o que deu logar a que o sr. inspector da Caixa mandasse suspender o troco ás treze e meia horas, para continual-o na segunda-feira, depois de organizado methodicamente. Como na segunda-feira não haverá pagamento de juros de apolices, o compartimento destinado a este serviço será utilizado tambem para a substituição das notas, de modo que será feito o troco, não só ahi, como nos guichets da secção do Papel Moeda.

Não será permittido o accesso aos guichets senão a cada individuo, isoladamente, havendo logares designados para entrada e saida, que serão indicados ao publico pelas praças ahi destacadas.

O inspector da Caixa resolveu, á vista da concorrencia anormal verificada, suspender provisoriamente o troco de outras cedulas, até que cesse o panico produzido no espirito publico, pela rejeição, por parte do commercio, bancos e companhias, das alludidas notas de 10$000.

Os bancos, companhias e casas commerciaes, portadores de grandes quantias, serão attendidos sómente depois de cessar a affluencia do publico.

Constando que mesmo as repartições publicas, recusam receber as cedulas de 10$000 verdadeiras, o sr. inspector vae officiar ao sr. ministro da Fazenda pedindo que s. ex. recommende ás mesmas repartições o cumprimento exacto dos arts. 195 e 196 do regulamento da Caixa de Amortização, os quaes dispõem expressamente que as estações arrecadadoras não poderão recusar o recebimento de notas em substituição que lhes forem apresentadas, até o dia em que terminar o prazo para o recolhimento sem desconto, comtanto que sejam verdadeiras; e que as repartições pagadoras não poderão lançar em circulação as mesmas notas. Ante-hontem foram trocadas 33.513 notas de 10$000, hontem 26.005, tendo sido apprehendidas como falsas, no 1º dia 60, hontem 31, e nos dias anteriores, 25."

**CENTRO LOTERICO** RUA SACHET, 4 Speranza & Vetere

**29116 - 50:000$000**

**Da Loteria Federal extrahida hontem foi vendido nesta casa**

**Habilitae-vos aos 400 CONTOS de S. João**

é a casa predestinada a vendel-os (C2551

*OS EFFEITOS DO CHARLATANISMO*

## UMA SENHORA VICTIMADA PELAS BEBERAGENS DE UM CURANDEIRO

Pelo cartorio do 24º districto corre um inquerito difficilimo de conduzir sobre mais um caso de charlatanismo, praticado pelos famigerados curandeiros, de que ha muitos installados na zona suburbana, graças ao profundissimo descaso que a nossa policia vota a saude e a vida da população.

A victima de agora é d. Maria Campos de Azevedo, senhora residente em Jacarépaguá, e que, em consequencia de um parto maligno, ficou soffrendo de grave enfermidade no apparelho genital.

Mal aconselhada d. Maria procurou o curandeiro José Joaquim Sabino, tambem residente naquella localidade, que com uma beberagem qualquer a poz de cama, atacada de horriveis hemorrhagias.

Sabino, vendo que se lhe abriam com aquelle caso as portas da cadeia, chamou em seu soccorro um outro charlatão das adjacencias, o João Carollo, que tambem receitou para a pobre senhora, cujo estado, com essa nova intervenção, peorava ainda mais, até que a familia teve de recorrer aos cuidados clinicos do dr. Alvaro Machado; esse clinico, que fôra indicado pelo proprio Carollo, nem quiz ir vêr d. Maria, para quem receitou uma nova beberagem, que a inditosa senhora nem chegou a tomar, por haver fallecido nessa mesma noite.

Morta d. Maria, o dr. Machado não quiz passar o attestado de obito, o que foi feito, aliás muito trefegamente, pelo dr. Gonçalves Ferreira, medico legista da policia.

Denunciado o caso á policia do 24º districto, esta abriu inquerito, mandando exhumar o cadaver da inditosa senhora, sendo essa diligencia feita ha dias, conforme noticiámos, pelos drs. Raul Salles e Raul Bergallo. O delegado do 24º districto recebeu ante-hontem o laudo pericial dessa autopsia, laudo em que os dois peritos declaram que devido ao adeantado estado de putrefacção em que se encontrava o cadaver nada podia positivar a *causa-mortis*, e sobre se houvera causa criminosa no obito dessa senhora.

Apezar de ter sido negativo o resultado dessa diligencia, o delegado do 24º districto relatou os autos do inquerito, pedindo a responsabilização dos dois charlatões e dos dois medicos, remettendo os respectivos autos ao juiz da 7ª pretoria.

## As fraudes do alistamento eleitoral

Miguel Luiz dos Santos, pretendendo ser eleitor, requereu ao juiz da 4ª Vara Civel o seu alistamento, juntando como documentos, para provar residencia e edade, diversos recibos de alugueis de casa, assignados por Vicente Coelho e uma certidão do seu casamento subscripta pelo escrivão Castex, da 5ª Pretoria Civel.

As firmas dos recibos foram abonadas pelo intendente municipal Alberico de Moraes e reconhecidas conjuntamente com a firma do escrivão Castex, pelo tabellião Furkim Werneck.

Posteriormente verificou-se a falsidades dessas firmas e Miguel Luiz dos Santos, Alberico de Moraes e o tabellião Furkim Werneck foram denunciados ao juiz federal da 2ª Vara como passiveis das penas estabelecidas no art. 256, combinado com o artigo 208, do Codigo Penal

Summariados os accusados, procedeu-se a exame nas firmas, asseverando os peritos que a firma do escrivão Castex estava tão habilmente falsificada que era impossivel deixar de reconhecel-a como legitima, pela simples inspecção, com attenção ordinaria.

O juiz federal, encerrada a formação da culpa, impronunciou Alberico de Moraes por considerar revogado o art. 256 do Codigo Penal e pronunciou os demais accusados.

Da impronuncia de Alberico de Moraes recorreu o procurador criminal e da pronuncia os indiciados sujeitos a julgamento.

Este recurso foi hontem julgado pelo Supremo Tribunal Federal, que resolveu manter a impronuncia de Alberico de Moraes e impronunciar os demais accusados por não incindir em qualquer disposição de lei penal o acto do alistando, apresentando em juizo documentos que não podem ser considerados attestados e não ser o tabellião responsavel criminalmente pelo reconhecimento de firmas por semelhança, cuja falsidade escapava á attenção ordinaria.

«Não votou por impedido o ministro Sebastião de Lacerda.

## A Joanninha

A graciosa mensageira da felicidade, "porte-bonheur" de 1918, encontra-se á venda em lindos anneis, alfinetes, broches, berloques, etc., etc., de ouro e prata de lei, em fino esmalte, ao preço de 5$, 12$, 15$, 20$ e 30$000, na Joalheria Aguiar, rua do Ouvidor, 143.

(C. 1090).

**"A MUNDIAL"** — COMPANHIA DE SEGUROS —

Sorteios em 29 do corrente, ás 16 horas. (C. 2503)

## *A INAUGURAÇÃO DA EGREJA ORTHODOXA DE S. NICOLAU*

Terá logar hoje, ás 8 1/2 horas da manhã, a cerimonia inaugural da egreja orthodoxa, de S. Nicolão, á avenida Gomes Freire numero 109.

Os convidados para esse acto religioso deverão reunir-se ás 8 horas da manhã, na egreja antiga de S. Nicolão, á rua da Alfandega n. 352, seguindo dali incorporados para o local da inauguração do novo templo orthodoxo.

## CASA ROCHA

Especialista em oculos e pince-nez, com officina de instrumentos de engenharia, 36, rua da Assembléa. (C. 1029)

O ministro da Viação communicou á municipalidade de Caçapava, S. Paulo, que a estação telegraphica dessa cidade foi fechada por medida de economia e que sua reabertura só poderia ser de horario limitado, pois ha actualmente escassez de pessoal e material.

## Hepatolaxina

Cura: Prisão de Ventre, Dyspepsias, Engorgitamento do figado e Evita Appendicite.

Em todas as pharmacias.

(C 192)

## Enterrou o filho na propria casa dos patrões

A preta Sebastiana Candida de Barros, empregada na casa do capitão da Força Policial, Francisco Furtado Nunes, á rua Pereira Nunes, 79, teve a 11 do corrente um aborto, e afim de occultar a seus patrões o inesperado acontecimento, enterrou o feto no quintal da casa.

Hontem, um creado da casa, andando a limpar o quintal, encontrou lá o feto, e communicou o caso aos patrões.

Estes, mettendo Sebastiana em apertado interrogatorio, obtiveram della a confissão de sua falta, sendo o caso communicado á policia do 15º districto, que vae mandar examinar o feto, afim de apurar se elle teve vida intra-uterina, e vae apurar egualmente se o aborto foi provocado.

# THEATRO & MUSICA

## PRIMEIRAS

"MADAME BUTTERFLY" NO LYRICO

A proposito de *Madame Butterfly*, quando representada no Lyrico, em outubro de 1911, fazendo o historico dessa opera de Puccini, nos referiamos ás tres primeiras interpretes da protagonista, Emma Carelli, Isabel Orbellini e Adelina Agostinelli. Desta ultima escreviamos o seguinte:

"Das tres interpretes da protagonista, preferimos a sra. Agostinelli.

Emma Carelli, com o seu cantar rumoroso, faria da meiga japonezita, ingenua e confiante, uma matrona tragicamente sizuda; Orbellini, com a sua mania de cantar berrando, ou berrar cantando, tornava o papel uma eterna queixa de carpideira.

A sra. Agostinelli [illegible]"

[illegible] Rosina Storchio, Maria Farneti e Adalgisa Minotti, até o anno de 1913.

Decorridos quatro annos, em janeiro de 1917 a sra. Agostinelli reassumiu o seu antigo papel, no Republica [illegible]; e ante-hontem, no velho e glorioso Lyrico, a notavel artista mais uma vez honrou as nobres tradições de um papel que ao seu temperamento [illegible] admiravelmente se ajusta.

[illegible]

ESTRÉA DA COMPANHIA CARDO CHARLOT, NO REPUBLICA

Pela segunda vez, apresentou-se hontem ao publico carioca, no Republica, o famoso actor comico inglez do Studio Film Carlito.

[illegible] tanto applaudido atravez da tela, [illegible] anno passado, se fizera conhecido, em carne e osso, no Phenix.

O que foi essa temporada, que interessou vivamente o nosso publico, sabem-no quantos, não podendo resistir á tentação de ver, no palco, o artista que tanto os fizera rir, no *écran* do cinematographo, accorreram a encher o elegante theatro da rua Barão de S. Gonçalo durante noites consecutivas, e a applaudir o impagavel actor.

Hontem, reapparecendo Carlito, que tantas saudades deixára, o Republica viu-se ornado de uma grande e fina concorrencia.

Na comedia-pantomima em 2 quadros — *Carlito e seu amigo Dick vão ao café concerto*, ornada de musica, trouxe elle os espectadores em continua hilaridade, num gargalhar continuo e irresistivel.

Para completar os programmas dos seus espectaculos, Carlito faz-se acompanhar de varios artistas, alguns notaveis em seu genero, como o capitão [illegible] e suas filhas, tres extraordinarias atiradoras, Suzanne Mackina, excellente equilibrista no arame, Juliano, ventriloquo de grande merecimento.

O programma annunciado para hontem não pode ser executado integralmente, devido á hora em que chegou o vapor que trouxe a bagagem de alguns artistas.

Assim, deixaram de estrear varios numeros, que serão apresentados hoje, constituindo um soberbo espectaculo, de brilhantes attracções, e cuidadosamente desopilante, pelos actos de excentricidade de Carlito e seu companheiro Dick.

## CARTAZ DO DIA

CARLOS GOMES — "O homem do gaz" (vaudeville). A's 2 1|2, 7 3|4 e 9 3|4.

LYRICO — "Cavalleria rusticana" e "Palhaços" (operas). A's 2 1|2. "Othello" (opera). A's 8 3|4.

PHENIX — "Mercado humano" (drama cinematographico) e variedades. A's 2 1|2 e 8 1|2.

REPUBLICA — "Espectaculos da troupe Carlito". A's 2 1|2 e 8 3|4.

S. PEDRO — "Quem paga o pato?" (revista). A's 2 1|2, 7 3|4 e 9 3|4.

S. JOSÉ — Festival artistico. A's 2 1|2. "Os reservistas" (revista). A's 7, 8 3|4 e 10 1|2.

RECREIO — "Surcouf" (opereta). A's 2 1|2 e 8 3|4.

TRIANON — "O sympathico Jeremias" (comedia). A's 3, 8 e 10.

## RECLAMOS

LYRICO — A lyrica popular, que alcançou hontem novo successo com "Elixir de amor", dá hoje mais dois espectaculos interessantissimos. Em matinée serão cantadas as operas "Cavalleria rusticana" e "Palhaços" [illegible]. A' noite, pela ultima vez, "Othello", com Fabbri-Pasquini e Adelina Agostinelli.

TRIANON — "O sympathico Jeremias" [illegible]

PHENIX — Lilian Gish, a formosa estrella da Triangle [illegible]

REPUBLICA — [illegible]

RECREIO — A companhia dirigida pelo actor Martins Veiga [illegible]

S. JOSÉ — "Os reservistas" [illegible]

S. PEDRO — A companhia do actor Augusto Campos está representando [illegible] "Quem paga o pato", original de Carlos Bittencourt e Cardoso de Menezes. O S. Pedro tem se enchido todas as noites e essas enchentes, por certo, se repetirão hoje. Os *compères* da peça são Eduardo Leite e Viriato Lima.

CARLOS GOMES — Continúa no cartaz desse querido theatro o hilariante vaudeville, de Henri Keroul e Albert Carré, traducção de Candido Costa, "O homem do gaz". Essa peça é uma verdadeira fabrica de gargalhadas, sendo de notar o hilariante desempenho de Antonio Silva no protagonista.

Xarope de Limão Bravo e Bromoformio de QUEIROZ O PROMPTO ALLIVIO DA TOSSE — CATHARROS — COQUELUCHE. (C. 1422)

EM UMA PEDREIRA

### Gravemente ferido numa explosão

A Assistencia Municipal foi chamada hontem, á tarde, para soccorrer um homem gravemente ferido, na pedreira de S. Diogo. O infeliz fôra victima de uma explosão. A Assistencia foi lá, levando-o ao Posto Central, medicou-o e fel-o recolher em grave estado á uma enfermaria da Santa Casa. Chama-se elle Simplicio Paula Serra, foguista, branco, de 48 annos, casado, brasileiro e residente á rua do Laboratorio, em S. Christovão. Além de outros ferimentos pelo corpo tinha elle a perna direita fracturada.

O interessante, porém, é que a policia ignora por completo o caso.

### APPARECIMENTO DE UM CADAVER EM NICTHEROY

Appareceu hontem na praia da Boa Viagem, em Nictheroy, o cadaver do pescador Adriano Felix Barbosa. O infeliz ha dias saiu de casa, não mais regressando. Presume-se que Adriano tenha sido victimado por um desastre. O seu corpo foi removido para o Necroterio do cemiterio de Maruhy, onde apos a autopsia, foi dado á sepultura.

### FOI AGGREDIDO A BOFETADAS

A decaida Maria Soares, residente á rua do Lavradio n. 48, deu queixa, hontem, á policia do 12º districto que havia sido aggredida por uma vizinha, cujo nome ignorava.

Foi aberto inquerito.

Fara Homens só a Popular Alfaiataria *TORRE DO TOMBO* vende Ternos de casemiras Inglezas, confeccionados no rigor da moda, a 55$, 60$ e 65$000.

204 — RUA SETE DE SETEMBRO — 204. Casa de 4 portas, junto á Praça Tiradentes. (C. 1309)

### Um caso de aborto provocado

O sr. Waldemar Ferreira, delegado do 15º districto, tomou hontem por termo as declarações da parteira Elisa Coelho, apontada como responsavel pela morte de d. Thereza da Silva, facto de que nos temos occupado. D. Elisa compareceu, á noite, na delegacia, declarando que no dia 25 ou 26 de março passado, ás 4 horas da tarde mais ou menos, quando passava pela rua Haddock Lobo, foi chamada por uma senhora, que lhe pediu fosse examinal-a, pois estava gravida e sentia fortes dores.

Não pôde attendel-a nesse dia. No dia 19 deste, por volta das 10 horas da manhã, foi chamada pela mesma senhora, á rua do Itapirú, encontrando ali, já, um medico. Applicou na occasião uma lavagem de agua morna e seguiu, no momento as prescripções medicas, não applicando, absolutamente, nenhum instrumento cirurgico. Dias depois veiu a saber pelos jornaes do fallecimento da referida senhora, que viu apenas uma vez e que apenas sabia chamar-se Thereza.

Nada mais disse.

O sr. Waldemar Ferreira só hoje resolverá o dia da exhumação do cadaver de d. Thereza da Silva.

### Uma questão entre mulheres

No predio n. 17, da rua Andrade Pertence, residem, entre outras, as inquilinas mmes. Augusta de Almeiad Costa e Luiza Olive.

Hontem, á tarde, as duas brigaram e em meio da contenda atracaram-se, saindo ferida Luiza Olive, que se queixou á policia.

MINHA SENHORA!

Um perfume que seja realmente um perfume... de marcas positivamente legitimas... ah! não ha duvida, é só na

Casa Ramos Sobrinho & C.

Rua do Rosario n. 64. Rua Buenos Aires n. 11. (C. 12/5)

# SOCIAES

## CHRONICA MUNDANA

*Daqui a poucos dias estará o Municipal aberto para receber a grande dançarina Pawlowa que dará uma série de espectaculos artisticos, cujos programmas são dos mais escolhidos e sobretudo novos para o nosso publico.*

*Os bailados são os seguintes: "Thays", de Massenet, scena choregraphica em um acto, organizado pelo director Ivan Christine.*

*"Paquita", musica de Deldevez; "La belle au bois dormant", de Tchaikowski, intitulado "La Vision".*

*"Romeu e Julieta", musica de Gounod, arranjo scenico de Christine.*

*A assignatura para a série de espectaculos encerra-se no dia 30 do corrente.*

* * *

*O sr. A. Brépole, director do Lycée Français, prepara para hoje, ás 3 horas, no Palace-Theatre, um grande festival para distribuição de premios do anno de 1917.*

*Para esse fim foram convidados todos os parentes e amigos dos alumnos do mesmo collegio.*

* * *

*Realiza-se hoje, em Petropolis, no Tennis Club, uma grande "matinée" dansante que será talvez a ultima da estação, pois aos poucos a cidade de vilegiatura vê partir o mundo elegante que tanto a abrilhantou durante alguns mezes.*

* * *

*Estiveram presentes, afim de cumprimentar a sra. Fernando Cockrane, por occasião do seu anniversario natalicio, sr. e sra. Mario Alencar, sra. Murray, sr. e sra. Eduardo Sisson, commandante Santos Dias, 1º tenente Antão Alvares Barata, sra. Alice Cockrane, dr. Frederico Russell, sr. e senhora José de Castro Rebello, sr. Orlando Smith, senhoritas Amelia, Adelaide, Marianna e Evangelina de Castro Rebello, dr. José de Castro Rebello, sr. e sra. Agapito da Veiga, senhorita Eglê Sisson, senhorita Amorim, commendador José Monteiro, senhoritas Vieira de Mello, dr. Cyrillo de Freitas, dr. Arquibaldo Smith.*

**VOGUE.**

* * *

**DATAS INTIMAS**

Passa hoje a data natalicia do grande poeta Alberto de Oliveira.

O illustre literato passará o dia, em companhia de sua familia, na cidade de Petropolis.

—:— Faz annos hoje d. Vitalina Souza, esposa do sr. José de Souza.

—:— Faz annos hoje o sr. Joaquim de Almeida, filho do saudoso general Almeida Barreto.

—:— Faz annos hoje o interessante menino Marcello, filho do sr. Jorge Modesto, funccionario do Ministerio da Agricultura.

Por este motivo o sr. Modesto e sua esposa offerecem uma delicada festa ás innumeras pessoas de sua amisade.

—:— Passa hoje o anniversario natalicio de d. Navita Silva, esposa do sr. Euclydes José da Silva, conductor de trem da Central do Brasil.

—:— Completa hoje mais um anniversario natalicio o major Innocencio Vital dos Santos, prestimoso escalante do pessoal do movimento, na 3ª divisão da Central.

—:— Conta hoje mais um anniversario natalicio a gentil senhorita Mary Monteiro de Barros.

—:— Vê passar hoje o seu anniversario natalicio o pharmaceutico Paulo Marinho, estabelecido em Nictheroy.

—:— Festeja hoje o seu anniversario natalicio a graciosa menina Edméa, filha do capitão João Joaquim Ferreira Lobo, chefe de secção dos Telegraphos, em Nictheroy.

—:— Transcorre hoje o anniversario natalicio do capitão de fragata commissario José A. Portilho Bastos Junior, chefe de fazenda a bordo do couraçado *S. Paulo*.

—:— E' hoje dia do anniversario natalicio do alumno da Escola Rodrigues Alves Leopoldo Keck.

—:— A gentil senhorita Anna Villas Bôas faz annos hoje.

—:— Fez annos hontem o engenheiro civil Tertuliano A. Fonseca Lessa, da 5ª divisão da Central.

—:— O interessante menino Jurandy, filhinho do tenente A. Dias e de d. Marietta Dias, faz annos hoje.

—:— Completa hoje mais um anniversario natalicio o sr. Guilherme Toja Martinez, terceiro annista da Academia de Commercio e vencedor do campeonato do Club Athletico e do Club de Regatas.

—:— Faz annos hoje o conhecido clinico dr. Adalberto Ferreira.

—:— Passa hoje o anniversario de d. Constança Clark Dias da Costa, esposa do sr. Leopoldo Dias da Costa, pagador do Thesouro Nacional.

—:— Faz annos hoje o sr. Eugenio José de Souza e Almeida, porteiro da Alfandega desta capital.

* * *

**CASAMENTOS**

No dia 26 do corrente, contratou casamento com a senhorita Zaira Corrêa Sampaio o sr. Joaquim Augusto Pinto.

* * *

**FALLECIMENTOS**

Na sua fazenda de criação, em Queluz, falleceu, no dia 24 do corrente, victimado por uma congestão cerebral, o sr. Alfredo de Souza Imenes. O corpo veiu no expresso paulista para a "gare" da Central, seguindo após para a casa da familia, á rua Corrêa Dutra n. 46, de onde saiu hontem, ás 4 horas, o enterro, para o cemiterio de S. João Baptista. O finado era irmão do sr. Joaquim José de Souza Imenes, negociante e vice-consul do Brasil em Montevidéo, e tio do capitão-tenente Roberto de Souza Imenes e Joaquim de Souza Imenes, do commercio desta praça.

—:— Finou-se hontem, á tarde, d. Isabel Carolina Nunes Maia, viuva do saudoso negociante desta capital José Simões Maia, e tia materna da professora de piano d. Candida Nunes da Costa Coelho e da professora municipal, d. Isabel Nunes da Costa e Silva.

O seu enterramento terá logar hoje, ás 3 horas da tarde, saindo o feretro da rua Tuyuty n. 68, em São Christovão.

O LIQUIDO ZAZ-TRAZ

E' a ultima palavra na limpeza dos metaes. Está sempre emulsionado, não corróe e não arranha. Grande efficencia e economia. (C. 214)

### Desapparecimento de um academico

Foi noticiado já o desapparecimento do academico de medicina Peapeguara Bricio do Valle, filho do sr. J. do Valle, residente á rua D. Luiza n. 28.

Até hontem a familia do referido menor não havia recebido nenhuma informação a seu respeito.

O sr. G. do Valle, ao contrario do que foi affirmado, declarou que, absolutamente, não castigou physicamente ao filho e que apenas o censurou por ter abraçado outra carreira que a das armas. O referido academico que é funccionario da Camara dos Deputados fôra visto, na vespera, ás 4 horas da tarde, na Galeria Cruzeiro.

Antigal DO DR. MACHADO. E' o melhor remedio, por via gastrica, para curar a syphilis. E' de gosto agradavel e não tem dieta. Vende-se em qualquer pharmacia. (C. 1248)

### Menor que desapparece

Desappareceu, hontem, de sua residencia, á rua dos Invalidos n. 155, o menor Luiz Leandro, de 11 annos, que é filho de Genesio Leandro. O caso foi levado ao conhecimento da policia.

A' rua da Assembléa, 111, na casa *"Le Grand Tailleur" de L. Altilis*, é onde a nossa élite encommenda seus *costumes* d'inverno e amazonas. O pessoal que dispõe é exclusivamente especialista e o material de primeira ordem. (C. 2220)

Casa New-York
GRANDE ALFAIATARIA
Ternos sob medida de lindas Casemiras inglezas de pura lã, a 60$, 70$ e 80$.
Confecção irreprehensivel.
RUA URUGUAYANA, 93. (C. 1775)

### INSTRUCÇÃO PUBLICA

O director geral assignou hontem actos designando Luiza Pereira e Cecilia Pereira Leite para substitutas de adjunctas licenciadas e Alice Neto para substituir adjunta de desenho de estabelecimento de ensino profissional.

—:— Requerimentos despachados:

Pelo prefeito: Alfredo Bellarmino de Miranda, Pedro Rosas e Horacio de Assumpção Pinto — Ao Conselho Municipal.

Pelo director geral: Lucia Pimentel — Não póde ser attendida; Raul Chaves Ferreira — Deferido.

Quem quizer lêr sempre as ultimas novidades é só na casa Braz Lauria, agente geral da ATLANTIDA.
78 RUA GONÇALVES DIAS 78 Entre Ouvidor e Rosario. (C. 654)

### O CASO DO ACADEMICO HELENIO

Chamamos a attenção dos leitores para o artigo do academico Helenio Miranda Moura, na Secção Livre.

Gottas Virtuosas de Ernesto Souza
Curam hemorrhoides, males do utero, ovarios, urinas e a [illegible] (C. 678)

Unica e verdadeira cura da HERNIA ou
QUEBRADURA
RIO DE JANEIRO
LARGO DE S. FRANCISCO N. 42
SEM OPERAÇÃO, por meio da CINTA HERNIARIA ELECTRICA, do Instituto de Orthopedia Incruenta. Medalha de ouro.

No grande estabelecimento do conhecido especialista, os Srs. doentes encontrarão maravilhosos apparelhos feitos sob medida, para a contenção e cura das mais volumosas quebraduras.
Essas cintas electro-orthopedicas, sem nenhuma mola de ferro, leves, invisiveis e suaves, permittem ao enfermo montar a cavallo, fazendo qualquer trabalho ou fadiga, ficando completamente curado em pouco tempo, sem operação alguma.
O professor Lazzarini estará pessoalmente e gratuitamente ás ordens dos Srs. interessados nos dias:
26, 27, 29, 30 de Abril
3, 4, 6 e 7 de Maio.
ULTIMOS CERTIFICADOS DAS PESSOAS CURADAS:
Illmo. Sr. Director Instituto Orthopedico Rio.
Eu, subscripto, Carlo Desmaraes, declaro que soffrendo, depois de 40 annos de uma dupla Hernia Escrotal, que chegou a um volume de um grande melão, foi completamente reduzida e curada, adaptando o maravilhoso Cinto Herniario do Prof. Lazzarini, que me devolveu a saude e a vida. Com profunda gratidão subscrevo esta declaração para o uso que o Prof. Lazzarini pense melhor.
CARLO DESMARAES.
Empregado na Directoria do Armamento da Marinha, morando em Nictheroy, rua S. Leopoldo n. 41, moderno e 11 antigo.
Obesidade, ventre caido, rins moveis curados com apparelhos especiaes. DAMA á disposição da Exma. Senhora. Aberto das 10 ás 5. Trata-se por correspondencia. (A 26712)

# Sports

## TURF

### DERBY-CLUB

**A corrida de hoje**

Para a corrida inaugural do Derby-Club indicamos os seguintes prognosticos:

Invejada — Aiglon
Marengo — Bolivar
Catuno — Nará
P. Canet — Messias
Lery — J'Accuse
Sultão — Blitz
Meiryck — Pactolo
L. Lady — Ibis

Devido ao grande numero de notas falsas de 10$000, da 13ª estampa, a directoria do Derby Club pede tornemos publico que essas notas não serão recebidas nos "guichets" do prado.

* * *

### JOCKEY-CLUB

**Está organizado o programma da proxima corrida**

Para a corrida que será effectuada no dia 5 de maio proximo, foi o seguinte o resultado da inscripção encerrada hontem:

Premio "San Martin" — 1.450 metros — 1:500$000 — Patrono, 55 kilos; Samaritano, 54; Cascalho, 52; Cravina, 51; Severo, 50; Aiglon, 50, e Iridia, 48.

Premio "Rivadavia" — 1.600 metros — 1:500$000 — Dominó, 53 kilos; Markhor, 53; Controller, 53; Poconé, 53; Radiante, 53; Sunny, 53; Somme, 51; Girton, 51; Casquette, 51, e Gorizia, 51.

Premio Official "Criação Nacional" — (3ª prova eliminatoria) — 1.000 metros — Premios offerecidos pelo governo: 5:000$000, sendo 500$000 ao criador do vencedor; 1:000$000 ao 2º e 500$000 ao 3º — Pharol, 53 kilos; Jupiter, 53; Jockey, 53; Jatobá, 53; Lery, 53; Guajá, 53; Atheu, 53; Aspasia, 51; J'accuse, 51; Jangada, 51; Cachopa, 51, e Seductora, 51. (O vencedor da segunda prova eliminatoria será excluido.)

Grande premio "Republica Argentina" — 1.400 metros — £ 600, offerecidas pelo Jockey-Club de Buenos Aires — Game Boy, 53 kilos; Heliotropio, 53; Jubileu, 53; Ciclada, 51; Sena, 51; Papoula, 51; Titania, 51; Uruguaçu, 51; Arrogante, 51; Platina, 51; Infallivel, 51; Robafina, 51; Supplica, 51, e Ste. Adresse, 51.

Premio "Sans Peña" — 1.600 metros — 1:600$000 — Sultão, 53 kilos; Petit Bleu, 53; Monroe, 53; Grave Knight, 53; Montenegro, 53; Araucania, 51, e Morion, 50.

Classico "Prefeitura Municipal" — 2.000 metros — 5:0$:$000 — Meyrick, 56 kilos; Golden Dagger, 51; Dusky Boy, 51; Pactolo, 53; Blitz, 53; Pontet Canet, 52; Sangue Azul, 51; Pégaso, 51; Aymoré, 50, e Battery, 50.

Premio "Julio Roca" — 1.600 metros — 1:600$000 — Hurrah, 56 kilos; Lutador, 55; Gaúcha, 50, e Boa Vista, 48.

Este ultimo pareo fica reaberto nas mesmas condições até amanhã, segunda-feira, ás 4 1|2 horas da tarde.

* * *

## FOOTBALL

### OS ENCONTROS DE HOJE NO CAMPEONATO E NOS TORNEIOS

**O importante match entre o Botafogo e o S. Christovão**

Dos encontros marcados para esta tarde, devemos destacar o entre o Botafogo e o S. Christovão, que vae ser levado a effeito no campo do primeiro, á rua General Severiano.

Este jogo servirá para a estréa do Botafogo no campeonato deste anno.

Em sua generalidade, são os abaixo os jogos marcados para hoje, com os respectivos juizes e representantes:

1ª DIVISÃO

Botafogo F. C. — S. Christovão A. C. — No campo do primeiro, á rua General Severiano, em Botafogo.

Referees, primeiros teams, Guilherme Pastor; segundos teams, Altamiro Mourão dos Santos; representante do Conselho, Luiz Lebre.

Andarahy A. C. — S. C. Mangueira — No campo do primeiro, á rua Prefeito Serzedello, em Villa Izabel.

Referees: Primeiros teams, Antonio Carregal; segundos teams, Vargilho Fedrighi; representantes do Conselho, Julio Moreira Filho.

America F. C. — Villa Izabel F. C. — No campo do primeiro, á rua Campo Salles, no Engenho Velho.

Referees: primeiros teams, Avila Mello; segundos teams, Arthur Vignal; representante do Conselho, Jorge Roxo.

C. R. Flamengo — Bangu' A. C. — No campo do primeiro, á rua Paysandú, nas Laranjeiras.

Referees: primeiros teams, Paulo Canongia; segundos teams, Arthur Serra Pinto; representante do Conselho, Christiano Guimarães.

2ª DIVISÃO

S. C. Mackenzie — A. A. River S. Bento — No Campo do Bangu' A. C., situado na estação do Bangu'.

Referees: Primeiros teams, Gastão Rodrigues de Azevedo; segundos teams, Carlos Alberto Bastos; representante do Conselho, Alarico Soares.

3ª DIVISÃO

Hellenico — Esperança — No campo do S. C. Brasileiro, á rua Itapirú, em Catumby.

Referees: Primeiros teams, Carlos Nery Steling; segundos teams, Horacio Salemi; representante do conselho, J. Xavier de Freitas.

TORNEIO DOS TERCEIROS TEAMS

Botafogo — S. Christovão — No campo da rua General Severiano.

Referee: Flavio de Almeida.

Andarahy — Mangueira — No campo da rua Prefeito Serzedello.

Referee: Luiz Vinhaes.

America — Villa Izabel — No campo da rua Campos Salles.

Referee: Waldemar Coelho da Silva.

TORNEIO INFANTIL

America — Villa Izabel — No campo da rua Paysandú.

Referees: Primeiros teams, Carlos Nery Steling; segundos teams, Julio da Silva; representante do conselho, Antonio Ribeiro da Almeida Filho.

S. Christovão — Villa Izabel — No campo do Jardim Zoologico.

Referees: Primeiros teams, Jayme Barcellos; segundos teams, José Rollim; representante do conselho, Luiz Pinto de Mello.

* * *

**Medidas officiaes do Botafogo para o seu encontro de hoje**

A directoria do Botafogo leva ao conhecimento dos socios do club que a entrada para o encontro Botafogo "versus" S. Christovão, a realizar-se hoje, será mediante a exhibição do recibo do mez corrente.

Outrosim, communica que resolveu reservar "exclusivamente para os srs. socios e exmas. familias" (2 senhoras) as cadeiras e a archibancada no lado da rua General Severiano, não sendo permittido, nem por excepção, o ingresso nesses logares a pessoas estranhas ao club.

Communica que aos socios da secção infantil fica reservada a archibancada da rua General Severiano, sendo-lhes vedado o ingresso nas cadeiras, salvo em dias chuvosos.

* * *

## TENNIS

**O encontro de tennis de hoje entre o Fluminense e o Country Club**

Nas quadras do Fluminense, á rua Guanabara, realiza-se hoje, o encontro amistoso de tennis entre o Fluminense e o Country Club.

As provas começarão ás 9 horas da manhã, sendo interrompidas, ao meio-dia afim de ser servido o almoço que o club local offerece aos jogadores visitantes.

Este encontro está despertando grande interesse pelas condições de perfeito adestramento dos dois partidos.

* * *

**Um campeão americano de tennis no Fluminense**

Conforme noticiámos, o sr. Johnson, campeão norte-americano de *tennis* de 1916, visitou, quinta-feira ultima, as quadras do Fluminense, onde, em companhia de um patricio seu, disputou uma prova com a dupla Bartholomeu-Coimbra, a que mais se destacou contra o C. A. Paulistano, nas recentes partidas inter-estaduaes.

O campeão americano atteston magnifico jogo, sustentando os seus fóros de campeão. A dupla nacional soube enfrentar com galhardia a da nação amiga, tendo sido sobrepujada, no *set* final, pela significativa differença de 15 *games* a 13! Magnifica resistencia!

O campeão americano mostrou-se bem impressionado com o jogo de seus adversarios.

A CURITYBINA
FAZ DESAPPARECER:
Callos, Frieiras, Cravos, etc., etc. (C. 1421)

### CONCURSO PARA FISCAES DE CONSUMO

Realizam-se amanhã, ás 11 horas da manhã, no Lyceu de Artes e Officios, as provas oraes da administração de Fazenda (2ª chamada), devendo comparecer os seguintes candidatos: Jayme da Cruz Guimarães, Euphrasio da Cunha Filho, Carlos Tavares e Adhemar Paludiano da Rocha.

OS ARMAZENS BRASIL
á rua da Assembléa 64
estão recebendo os seus primeiros
ARTIGOS DE INVERNO
Para lhes abrir espaço, continuam a ser liquidados com preços reduzidissimos, alguns mesmo inferiores ao custo
OS SALDOS DE FIM DE ESTAÇÃO
Saldos magnificos em todas as secções, convindo principalmente vêr os de Tecidos em voile e os de Vestidos para Senhoras e Meninas
C. 2558

### ESMOLAS

Um anonymo entregou-nos a quantia de 20$000 em nome da Virgem Santissima, para ser distribuida com os pobres desta folha.

MELISSA
GERVÃO
ANIZ
TRINOZ
— DE —
Ernesto Souza
Inappetencia, Máo Halito, Más Digestões, Dôres de Cabeça, Figado Augmentado, Urinas Turvas, Palpitações do Coração.
TONICO DO SYSTEMA NERVOSO
GRANADO & C.-1.º de Março, 14
FORMULA CALMANTE
ESTOMACAL
DIURETICA
DESOBSTRUENTE
e TONICA.
O máo halito é curado ás primeiras dozes, pois a Nózmoscada associada ao Aniz Estrellado, desinfecta e perfuma a bocca e o estomago.
NEURASTHENIAS
(C. 788)

### Preso para ser expulso, obtem "habeas-corpus"

Raphael Valente, em 8 de novembro de 1917, foi preso pela policia do Estado de S. Paulo e processado como nocivo á ordem publica, sendo condemnado a ser expulso do territorio brasileiro.

Conservando-se até agora preso na Penitenciaria de S. Paulo, sem que o governo providenciasse para a sua expulsão, Raphael Valente impetrou a liberdade, por "habeas-corpus", ao Supremo Tribunal Federal.

Requisitadas informações do ministro da Justiça, esta autoridade não contestou as allegações do paciente, justificando, porém, com a falta de transporte o não ter sido até agora expulso o paciente.

Hontem este "habeas-corpus" foi julgado, e o tribunal, de accordo com o voto do relator, ministro André Cavalcanti, concedeu a liberdade ao paciente, sem prejuizo da execução da pena, visto não ser licito ao governo conservar em prisão um individuo condemnado á expulsão.

Agua da Belleza
A PEROLA DE BARCELONA
E' o melhor preparado para a cutis (C. 1421)

### BANCO POPULAR DO RIO DE JANEIRO

São convidados os srs. socios para a assembléa geral ordinaria, no dia 30 do corrente, ás 8 horas da noite, no Museu Commercial, á rua Sete de Setembro n. 1.

O presidente — *Placido de Mello.* (C. 2550)

TRIPHOL (NOVO REMEDIO). Tonico geral do organismo, o mais activo. RECALCIFICA, REMINERALISA, ENGORDA. — Vidro, 3$500, em qualquer pharmacia. (C. 1247)

### LICENÇAS A FUNCCIONARIOS MUNICIPAES

Pelo prefeito, foram concedidas as seguintes licenças: de seis mezes, em prorogação, á adjunta Abigail Pereira; de 60 dias, para tratamento de saude, á adjunta Francisca Pereira Amarante, e de 30 dias, á professora cathedratica Anna Leticia da Frota Pessoa, Lourença Gomes, adjunta Rita Olga de Vasconcellos Hanowe e inspector escolar bacharel Raul de Faria, esta e a primeira, em prorogação.

Tornar o pericraneo macio forte, branco com aspecto de perfeita saude e a missão de
Tricófero de Barry
devido ao que, se obtem uma formosa e abundante cabelleira que é admirada por todos.
(C. [illegible])

### A policia prende um explorador de mulheres

Uma denuncia levada ao inspector do Corpo de Segurança tornou conhecido como perigoso "caften" o francez Joseph Martin Micoti, que foi apontado como residindo na casa da propria escrava Suzanne, á rua do Cattete n. 36. A policia tratou de vigial-o e veiu a saber que Joseph tinha mais duas escravas, sendo que uma em Buenos Aires e outra em S. Paulo.

Hontem resolveu o dr. Raul Autran, sub-inspector do Corpo, prender o explorador do torpe commercio.

Para isso deu elle uma busca na casa de Suzanne e foi encontrar Joseph Martin escondido num guarda-vestido.

O caften foi levado para a Central de Policia, de onde saírá expulso do territorio nacional.

E' preciso que V. EX. SAIBA QUE WHITE STAR COMPANY
faz, caprichosamente, ternos de superior casimira ingleza, pura lã,
A 60$, 70$ e 80$000
Rua Uruguayana 146
Telephone 3573, Norte (C. 1023)

### Verificação do vencimento das professoras adjuntas

Terminou hontem o trabalho de verificação do merecimento das professoras adjuntas de primeira classe. A commissão encarregada desse serviço, tendo organizado a lista das candidatas, aguarda o regresso do director de Instrucção para entregal-a, afim de que este dê o seu "veredictum".

### ESBOFETEOU UM ENGRAXATE

O guarda-freios da Central, Antonio de Oliveira, engraxava as botas hontem, na rua João Ricardo, quando, á uma pergunta do engraxate, José Mario, de 15 annos, respondeu elle com um bofetão. O engraxate protestou e foi o bastante para que o guarda-freios o esbofeteasse. Um soldado, que assistira á scena, prendeu o aggressor, que virou valente, sendo chamado então o auto-soccorro, que o levou para o 8º districto.

HYDROCELE
Cura radical, sem dor, sem operação cortante e sem privar o doente de suas occupações habituaes.
DR. LUIZ DE MARCOS — Uruguayana 105; das 2 ás 4. (C. 789)

## NOTAS RELIGIOSAS

S. BASILIO, PRESBYTERO E MARTYR — Nasceu em Ancira, cidade da Malacia. Ordenado sacerdote, foi aggregado á egreja de Ancira. Zeloso pela gloria de Deus, pregava constantemente a divina palavra, conseguindo assim numerosas conversões.

Poucos annos depois da sua ordenação, apresentou-se na referida cidade o impio imperador Juliano, que a historia distingue com o cognome de Apostata. Logo que Basilio teve conhecimento da chegada de Juliano, correu cheio de valor e zelo religioso á sua presença, e em termos energicos e dignos lhe exprobou a absurda e terrivel conducta que aquelle imperador seguia com os discipulos de Jesus Christo.

Juliano ficou tremulo de furor, e caindo em si mandou que immediatamente cortassem a cabeça ao nosso santo.

### O SUMMARIO DE CULPA DO TENENTE-CORONEL PHILADELPHO

Perante o juiz de direito da 2ª vara de Nictheroy, proseguiu hontem o summario do tenente-coronel Philadelpho Rocha e Raul Velloso de Lima, autor e cumplice do assassinato de d. Consuelo Ulles Fróes.

Prestou depoimento a testemunha Godofredo Ferreira da Silva, que declarou ter ouvido da janella de seu quarto detonações de revólver na travessa Soares de Miranda, na noite do crime. Viu Philadelpho, acompanhado de outro individuo, passar em frente da sua casa, á rua de São José, tendo saido daquella travessa em direcção á alameda de São Boaventura, alguns minutos após ás detonações. Declarou ainda, quando interrogado pelo promotor, que passando uma pessoa pelas proximidades de sua casa, em seguida a Philadelpho, ouvira ella dizer: "Caiu no matto", razão por que teve curiosidade de saber quem era e, chegando á janella, reconheceu o accusado quando passava proximo a uma lampada electrica.

Passaram logo depois outras pessoas, quando Philadelpho já se havia retirado. A testemunha, indo ao local, viu ali uma senhora morta, sabendo então que era a esposa do dr. Sylvio Fróes.

O depoimento dessa testemunha não foi contestado pelos advogados dos accusados, sendo, entretanto, o defensor de Raul Velloso protestado pela do seu constituinte no processo.

Terminado o depoimento, a promotoria requereu, e o juiz deferiu, que fosse intimado Philadelpho Rocha a apresentar testemunhas de defesa.

Para serem ouvidas essas testemunhas, foi designado o dia 30 do corrente.

### O movimento do porto, hontem, foi regular

Hontem entraram, pela manhã, o vapor inglez *Trevon*, com carregamento de varios generos, procedente de La Plata; o vapor dinamarquez *Stamborel*, vindo de Buenos Aires, com carregamento de trigo; o vapor norueguez *Thelaca*, procedente de Nova York, com carga de varios generos, a Eduardo Johnston & C.; o vapor inglez *Lyanton Grange Transport*, arribado para tomar carvão e agua, e trazendo de Rosario de Santa Fé carga de varios generos; o nacional *Olinda*, trazendo de Manáos e escalas 80 passageiros de 1ª classe e 101 de 3ª; o nacional *Perinéos* com carga diversa, á ordem, e procedente de Amarração, e, por ultimo, o *Itapacy*, trazendo doze passageiros, procedente de Pelotas, com carga para Lage & Irmão.

Agua purgativa de Queiroz — "A RUBINAT BRASILEIRA"
Deposito: Sociedade de Productos Chimicos "L. QUEIROZ".
102, Rua Theophilo Ottoni, 102. — RIO DE JANEIRO (C. 1120)

### Desappareceu com o cobre

O despachante da Alfandega Mario Paula e Silva, procurou hontem, a policia do 1º districto e queixou-se de que o seu empregado Alvaro Ramos desapparecera, lesando-o em 600$000.

Foram promettidas providencias.

THEATRO LYRICO
Empresa JOSÉ LOUREIRO
Companhia Lyrica Italiana — Direcção do maestro CAV. DE ANGELIS
Matinée, ás 2 1|2
Pela PRIMEIRA e UNICA vez (nesta temporada)
As operas de grande exito
Cavalleria Rusticana e Palhaços
Cantando os papeis de "Turiddu" e "Canio", o tenor Bergamaschi. Santuzza, Galeazzi.
Os restantes papeis por Cacioppo, Fantuzzi e barytono Federici.
Preços — Frizas, 20$; camarotes, 15$000; cadeiras e varandas, 3$; galeria cadeira, 2$; galeria numerada, 1$500.
Soirée, ás 8 3|4
Pela 4ª vez o enorme successo do dia
OTELLO
O papel de DESDEMONA, pela celebre soprano A. AGOSTINELLI
Os restantes papeis, por Pasquini, De Franceschi, Fiore e Savorini.
Orchestra augmentada
Nota — Para o "Otello", as cadeiras e varandas, custam mais 1$000
AMANHÃ — 1ª récita extraordinaria com a celebridade artistica — MARIA CANTONI — A opera AIDA — Orchestra augmentada — Bilhetes á venda no theatro. (A 28108)

### O Supremo Tribunal reforma uma decisão

O dr. José Dantas de Souza Leite propoz uma acção no foro federal de S. Paulo, contra o dr. Abilio Vianna para cobrar honorarios por serviços prestados [illegible].

O advogado do autor, porém, depois de ter despachado com o juiz a petição da acção como [illegible], alterou a petição, qualificando a acção de ordinaria.

Citado, o réo compareceu á audiencia, mas apregoado [illegible] aos termos de uma acção ordinaria, não respondeu ao pregão e no fim da audiencia requereu a circumducção da citação, para a acção sumaria.

O juiz deferiu o requerimento do réo e mandou consignar no protocolo da audiencia.

Assim julgada circumducta a citação, apezar de presentes á audiencia, o autor e o réo, [illegible] aquelle para o Supremo Tribunal Federal que negou provimento ao recurso.

Embargada esta decisão hontem o Tribunal reformou o seu julgado para reformar a decisão do juiz "a quo".

### O chefe de policia quer que case

Jorge Cunha de Azevedo, despachante da Alfandega, impetrou hontem á 3ª camara da Côrte de Appellação uma ordem de "habeas-corpus", allegando estar ha quatro dias soffrendo coacção illegal por parte do chefe de policia que o mantem preso no xadrez da Repartição Central de Policia, com o objectivo de obrigal-o a casar-se com a menor Marina Carlos de Araujo, filha do major reformado do Exercito Thomaz de Aquino Carlos de Araujo.

Allega o paciente que o pae da menor promove contra elle queixa, privada por crime de defloramento, pelo 5º districto policial e a intervenção do chefe de policia, não se justifica por não existir ordem de prisão expedida por autoridade judicial competente.

Affirmava o paciente que a menor, que se diz offendida, estava forngida, tendo sido presa hontem.

A 3ª Camara, tomando conhecimento do "habeas-corpus", concedeu a ordem para exigir informações do chefe de policia e o comparecimento do paciente na proxima sessão.

### O prefeito visita a Assistencia e sáe sem manifestar a sua impressão

O prefeito, em companhia do director de Hygiene, visitou hontem, o Posto Central de Assistencia, afim de conhecer de visu as necessidades de que se resente aquella repartição.

S. ex., que examinou o almoxarifado, ambulancias, salas de curativos, etc., etc., nada deixou a perceber sobre sua impressão.

### Morreu o ultimo senador francez vitalicio

*Paris*, 27 — (A. H.) — Falleceu o sr. Hayes de Marcère, ex-ministro e o ultimo dos senadores inamoviveis.

### CHA' DE CACAU

Do sr. A. Pereira Prista, estabelecido com commissões e consignações á rua do Rosario n. 85, recebemos uma amostra do excellente chá de cacáo, producto este analysado pela directoria geral de Saude Publica e julgado diuretico e [illegible] da infancia e da velhice.

### ESCOLA TACTICA E DE TIRO DA GUARDA NACIONAL

Turma de officiaes-alumnos chamados para exercicios no 32º batalhão de caçadores, hoje.

6ª turma — A's 7 horas da manhã — Matriculas de ns.: 60, [illegible] 61, 66, 67, 68, 70, 71, 72, 73, 74, [illegible] 78, 80, 82, 83, 87, 89 e 90.

7ª turma — A's 8 horas da manhã — Matriculas de ns.: 91, [illegible] 96, 97, 100, 102, 103, 104, [illegible] 108, 109, 110, 112, 113, 114, [illegible] e 116.

### Capital Federal

Resumo dos premios da loteria da Capital Federal extrahida em 27 de abril de 1918.

PREMIOS DE 50:000$ A 1:000$

| | | |
|---|---|---|
| 29116 | vend. Capital | 50:000$000 |
| 56381 | | 5:000$000 |
| 5.2[illegible] | | 4:000$000 |
| 40045 | | 3:000$000 |
| 2.35[illegible] | | 2:000$000 |
| 21828 | | 2:000$000 |
| 3 317 | | 1:000$000 |
| 6185 | | 1:000$000 |
| 52191 | | 1:000$000 |
| 1.9.4 | | 500$000 |
| 5743 | | 500$000 |
| 64791 | | 200$000 |
| 7284 | | 200$000 |
| 34202 | | 200$000 |
| 41736 | | 200$000 |
| 64095 | | 200$000 |
| 458[illegible] | | 200$000 |
| 10.4[illegible] | | 200$000 |
| 2893 | | 200$000 |

PREMIOS DE 200$

| | | | | |
|---|---|---|---|---|
| 1918 | 5 6[illegible]0 | 4 2[illegible]8 | 12[illegible] | [illegible] |
| 4790 | 58[illegible] | 613 7 | 15[illegible] | [illegible] |
| 61.27 | 82[illegible] | 29303 | 22302 | [illegible] |
| 41615 | 35049 | 3 1[illegible]4 | 45 33 | [illegible] |
| 42826 | 45[illegible] | 1021[illegible] | 0189 | [illegible] |
| 29213 | 4.416 | 3001[illegible] | 1156 | [illegible] |
| 50931 | 25163 | 4981[illegible] | 63743 | [illegible] |
| 13675 | 27161 | 31514 | 5863 | [illegible] |
| 149.5 | 1157 | 4555[illegible] | 5001[illegible] | [illegible] |
| 14263 | 62 17 | 2983 | 5839[illegible] | [illegible] |

APPROXIMAÇÕES

29115 e 29117 ....... [illegible]
56380 e 56382 ....... [illegible]
5119 e 742[illegible] ....... [illegible]

DEZENAS

29111 a 29120 ....... [illegible]
56381 a 56390 ....... [illegible]
5111 a 5120 ....... [illegible]

CENTENAS

29101 a 29200 ....... [illegible]
56301 a 56400 ....... [illegible]
5101 a 5200 ....... [illegible]

Todos os numeros terminados em 16 tem 10$000.

Todos os numeros terminados em 6 tem 5$000, exceptuando-se os terminados em 16.

[illegible] Oswaldo Santos Pires. O escrivão — [illegible]

THEATROS DA EMPRESA PASCHOAL SEGRETO
HOJE — DOMINGO, 28 DE ABRIL DE 1918 — HOJE

SÃO JOSE'
Companhia Nacional, fundada em 1 de julho de 1911 — Direcção scenica do actor Eduardo Vieira
A's 2 1|2 da tarde — — — — A's 2 1|2 da tarde
Grandiosa matinée ---
Em festival artistico dos actores RAUL BARRETO e ANTONIO TAVARES
1ª parte — A hilariante burleta carnavalesca, original de Carlos Bittencourt e Luiz Peixoto,
FLOR DE CATUMBY
Em que tomará parte toda a companhia
2ª parte — A revuette em 1 acto — E' MENTIRA, cujo "compère" será feito pela comica de 8 annos de edade, Fernanda Pombo, e em que gentilmente tomarão parte, MARIA LINA, a brilhante "étoile", que dansará com o bailarino Mario Fontes; ALFREDO SILVA, Vicente Celestino, Lino Ribeiro, Ed. Maia, Durães, as Irmãs Pombo e Raul Barreto.
Duas bandas de musica — Vistosa ornamentação.
A' NOITE — A's 7, 8 3|4 e 10 1|2 — TRES SESSÕES
A peça de grande hilaridade:
OS RESERVISTAS
Brevemente — ANGU' A' BAHIANA
NA MAISON MODERNE — O CORREIO DE WASHINGTON — 3ª e 4ª series.

SÃO PEDRO
Companhia Nacional, fundada neste theatro, em 1914 — Direcção scenica do actor AUGUSTO CAMPOS — Regente da orchestra maestro Verdi de Carvalho.
A's 2 1|2 da tarde — — — — A's 2 1|2 da tarde
--- Brilhante matinée ---
COM O MAIOR SUCCESSO DOS ULTIMOS TEMPOS!
A revista de Carlos Bettencourt e Cardoso de Menezes — Musica de Felippe Duarte e Adalberto de Carvalho
Quem paga o pato??...
— — — COMPE'RAGE — — —
[illegible] ....... EDUARDO LEITE.
Manoel da Horta ....... VIRIATO LIMA.
BRILHANTE SUCCESSO DE TODA A' COMPANHIA
Amanhã — QUEM PAGA O PATO??...
Terça-feira: première da revista PODIA SER PEIOR, original de Raul Pederneiras e J. Praxedes.

CARLOS GOMES
COMPANHIA CHRISTIANO DE SOUZA
A's 2 1|2 da tarde — — — — A's 2 1|2 da tarde
--- Elegante matinée ---
A's 7 3|4 e 9 3|4 -- Duas sessões -- A's 7 3|4 e 9 3|4
--- O maior successo da época ---
5ª e 6ª representações do vaudeville em 3 actos, de Henri Keroul e Albert Barré, traducção de Candido Costa
O HOMEM DO GAZ
Hilariante desempenho do actor ANTONIO SILVA, no HOMEM DO GAZ.
VERDADEIRA FABRICA DE GARGALHADAS.
Mise-en-scene de CHRISTIANO DE SOUZA. Moveis de LE MOBILIER
Apparelhos electricos da Casa Felix & Clemente — Obras de arte do Petit Trianon — Scenarios de ANGELO LAZARI.
Orchestrina feminina sob a direcção de Mlle. MARIE LOUIZE, na confortavel sala de espera.
Amanhã, em matinée e á noite — O HOMEM DO GAZ — Brevemente — O REI DAS BATATAS

As bilheterias de todos os theatros da empresa, acham-se abertas das 10 1|2 horas da manhã ás 4 da tarde e das 5 horas em deante, e vendem-se bilhetes, não só do dia, como para os espectaculos do dia seguinte. (A 26803)

THEATRO RECREIO
EMPRESA ROSALVOS & COMP.
Companhia Nacional de Operetas e Revistas, sob a direcção do actor MARTINS VEIGA. Maestro regente LUIZ MOREIRA
HOJE! ----- A's 2 1|2 ----- HOJE!
— GRANDIOSA MATINE'E —
SURCOUF
(O CORSARIO)
A PEÇA COMPLETA
Successo de ABIGAIL MAIA, ISMENIA MATEOS, VIRGINIA AÇO, MARTINS VEIGA, MACHADO (careca), ARTHUR D'OLIVEIRA e ASDRUBAL MIRANDA.
A' noite, ás 8 3|4 — SURCOUF.
Amanhã — SURCOUF — Para a semana — MASCOTTE.
Scene GALLO DE OURO e D. JUANITA.
Preços — Camarotes e frizas, 15$; cadeiras de 1ª, 3$; de 2ª, 2$, entrada geral e galeria, 1$000. (C. 1070)

**Kitty Gordon e MILTON SILLS,**

DUAS CELEBRIDADES ALTAMENTE CONHECIDAS NO MUNDO CINEMATOGRAPHICO, EM

**PEROLAS E DIAMANTES**

SOBERBA CREAÇÃO DA AFAMADA

**BRADY-FILM**

EM 5 EMPOLGANTES ACTOS DE VERDADEIRO VALOR ARTISTICO.

ESSE FILM LUXUOSISSIMO VALE, AO DEMAIS, POR UMA EXPOSIÇÃO FAUSTOSA DAS MODERNAS TOILETTES QUE EXALTAM O PODER DOS MILLIONARIOS, E O LUXO ORIENTAL DOS SEUS PALACIOS E RESIDENCIAS DE VERÃO.

SE APRAZ VEL-O, COMO PHOTO-DRAMA FLAGRANTE DA VIDA [illegible], E' UM ALTO ENCANTO AO ANALYSAL-O COMO OBRA DE ARTE, NAS FILIGRANAS E ESBATIMENTOS DE SUA FEITURA.

HORARIO: 1, 2, 3, 4, 5, 6, 7, 8, 9 e 10 hs.

**Hoje no PARISIENSE**

NA PROXIMA SEMANA O MONUMENTAL FILM — **O MARTYRIO DA BELGICA**

**Por ALICE BRADY**

(C. 1082)


# CINEMAS

## HOJE NA AVENIDA

*ODEON* — Marie Empress a formosa artista americana, exhibe-se, ainda hoje, á elegante platéa desse cinematographo, que muito a admira. Marie Empress é protagonista d'*O peccado da innocencia*, uma pellicula que encerra uma grande lição de moral. Suas scenas são deveras commovedoras e o trabalho de Marie Empress é digno de ser admirado pelos frequentadores do Odeon. Completa o espectaculo o ultimo numero da revista intitulada *Acontecimentos mundiaes*, contendo noticias de todo o mundo e da mais palpitante actualidade.

*CINE-PALAIS* — *Paixões hereditarias* dá hoje as suas ultimas exhibições na tela da luxuosa casa de espectaculos da empresa Sestini. Essa pellicula, uma das mais primorosas que têm saido dos "ateliers" cinematographicos dos Estados Unidos, é um drama vehemente, cuja acção gira em torno de uma these scientifica de grande valor social. Seus sete actos são cheios de scenas ora brutaes, ora commovedoras, que prendem a attenção do espectador do começo ao desenlace do film. São seus interpretes Dorothea Falley e William Conklin. Amanhã, o vibrante drama *Chispas de Fogo!* por Dorothy Dalton.

*PATHE'* — Max Linder, que ha sete dias vem fazendo a elegante platéa do Pathé rir a bom rir, despede-se hoje dos seus admiradores, como interprete do film *Max quer se divorciar*, uma hilariante comedia editada pela Essanay. Completa o programma *Lagrimas e sorrisos*, commovedora comedia dramatica, em cinco actos, da qual é protagonista a menor actriz do mundo, a galante Mary Osborne. Para amanhã, está annunciada a reapparição de George Walsh em *Juventude*, sua ultima creação.

*PARISIENSE* — Continúa na tela desse querido cinematographo o film *Perolas e diamantes*, que ali vem sendo exhibido com ruidoso successo desde segunda-feira ultima. Esse successo é explicado não só pelo seu enredo, altamente emocionante, como tambem pelos artistas que o interpretam, que são Kitty Gordon e Milton Sills. *Perolas e diamantes* divide-se em cinco extensos actos e foi editado pela Brady. Para a semana que vae começar está sendo annunciado o sensacional film *O martyrio da Belgica*.

* * *

## FÓRA DA AVENIDA

*IDEAL* — Conhecido universalmente, reputado uma das mais memoraveis producções do immortal escriptor francez que foi Victor Hugo, o drama *Os mysterios de Paris* tem a sua mais brilhante consagração feita em varios idiomas, de tal modo se impôz, de tal fórma empolgou todos os espiritos. E' essa notavel peça da litteratura franceza que o querido Ideal está exhibindo. A completar o programma, teremos mais naquelle cinema o grandioso drama da Paramount *O sacrario do amor*.

*IRIS* — Exhibem-se hoje pela ultima vez nesse querido cinematographo o 13° e o 14° episodios, sob os titulos *Novos inimigos* e *Os fugitivos*, do sensacional cine-romance *O az de ouro*, e o arrebatador film em cinco actos *Triste romance*, de scenas de violenta intensidade dramatica.

*PARIS* — O popular cinema da praça Tiradentes está exhibindo o electrizante drama da Triangle *Mercado humano*, em cinco pungentes actos, que são interpretados, entre outras reputadas artistas, pela festejada Lilian Gish. Completa o programma o drama *Influencia de um affecto*.

*SMART* — Um programma organizado a capricho, magnifico e surprehendente, é o que hoje se exhibe nesse conhecido cinema. Delle constam a super-producção da Triangle-Films — *Chispa de fogo!* e o soberbo film *Emir, o cavallo sabio*.

*AMERICANO* — Esse confortavel cinematographo offerece hoje aos seus habitués um soberbo programma, constituido por dois films, cheios de arte e emoção. São elles: *Visão heroica* e *Alma joven*, duas bellas e arrebatadoras comedias dramaticas, que muito agradarão ao espectador. E, como fecho do programma, o ultimo numero do *Universal Jornal*. Haverá *matinée* infantil com programma adequado.

*BOULEVARD* — *O chicote do cossaco*, seis vigorosos actos, pela applaudida actriz Viola Dana, *O automovel sinistro*, vigoroso drama de aventuras policiaes, de arrojados lances — eis o programma que organizou para hoje o cinema Boulevard.

*MATTOSO* — Deliciosos momentos gozarão os que forem hoje ao querido cinema da praça da Bandeira, pois o programma que ali se exhibe é dos mais attrahentes. Consta elle do portentoso film *Tentação*, de lances emocionantissimos, pelo autor da celebre *Civilização*.

*MODELO* — Dois films surprehendentes e grandiosos constituem o programma de hoje, neste conceituado centro de diversões da rua Vinte e Quatro de Maio. São elles: *Coração de creança*, cinco encantadores actos, pela genial actrizinha de seis annos Mary Alister, e *Mysterios de Paris*, terceira serie, repleta de episodios estonteantes.

## DIVERSAS NOTICIAS

O PARISIENSE — Noticiámos ha dias que um dos nossos principaes cinemas da Avenida passaria a novos donos, assim como a representação no Brasil de uma marca que tem conquistado grandes triumphos.

Podemos hoje confirmar a nova, annunciando que em um dos nossos tabelliães foi hontem assignada a escriptura de arrendamento do velho e glorioso Parisiense á nova firma que o vae explorar.

Com os vastos recursos de que dispõe a empresa que delle toma posse amanhã, empresa que possue já a representação de notabilissimas producções yankees e europeas, justo é acreditar naquelles que affirmam que o mais antigo dos nossos cinemas vae voltar ao seu periodo aureo.

PAULINE FREDERICK. — O cinema Avenida realizará na quinta-feira proxima uma bella festa. E' a festa em homenagem a Pauline Frederick, acclamada pelas leitoras do *Correio da Manhã*, pela bagatela de [illegible] votos, a mais notavel [illegible] da tela yankee.

[illegible] reiniciando a sua exhibição [illegible] da Paramount, póde a [illegible] elegante cinema commemorar [illegible] victoria da grande creadora de [illegible], *Sacrificio de Candia*, [illegible] antes, e tantas, tantas [illegible] pelliculas de intenso vigor [illegible].

[illegible] Frederick reapparece em [illegible], sua obra prima da [illegible].

[illegible] KELLERMANN — Que [illegible] [illegible]


**A IDEAL**
**MOVEIS A PRESTAÇÕES**
**74 S. José** F. VEIGA & C.
(C. 1036)


# COMMERCIO

Rio, 28 de abril de 1918.

### CAMBIO

Hontem este mercado abriu indeciso, com os bancos estrangeiros fornecendo cambiaes a 12 15|16, 12 31|32 e 13 d. e o do Brasil a 13 1|32 d.

Para a compra das letras de cobertuar corria a taxa de 13 1|32 d.

O mercado fechou fraco, com o Banco do Brasil sacando pequenas quantias a 13 1|32 d. e os demais a 12 15|16, 12 31|32 e 13 d.

O papel particular achava collocação a 13 e 13 1|32 d.

TAXAS DE TABELLAS

| | | |
|---|---|---|
| Londres | 12 15\|16 a | 11 d. |
| Paris | $684 a | $686 |
| | A' vista | |
| Londres | 12 1\|4 a | 12 13\|16 |
| Paris | $691 a | $696 |
| Italia | $414 a | $465 |
| Portugal | 2$310 a | 2$300 |
| Nova York | 3$940 a | 3$960 |
| Montevidéo | 5$020 a | 5$130 |
| Suissa | $940 a | $965 |
| Buenos Aires (peso, ouro) | — | 4$070 |
| Hespanha | 1$075 a | 1$130 |
| Buenos Aires (peso, papel) | 1$760 a | 1$790 |
| Vales, café | $681 a | $692 |
| Vales, ouro | — | 2$687 |

LIBRAS

Vendedores a 22$100 e compradores a 21$900.

LETRAS DO THESOURO

As letras papel, ex-juros, tiveram compradores, conforme a data de emissão, ao par e com o rebate de 1 por cento e vendedores com agio de 1 a 2 por cento.

### EXPEDIENTE DA ALFANDEGA

Esta repartição arrecadou hontem a importancia de 277:516$915, de renda, sendo 144:832$659 em ouro e 132:684$256 em papel.

De 1 a 27 do corrente foram arrecadados 5.839:016$640.

Em egual periodo do anno passado foram arrecadados 3.515:817$213, sendo a differença para mais, no corrente anno, de 2.323:199$427.

### MARITIMAS

VAPORES ESPERADOS

| | |
|---|---|
| Portos do norte, "Aymoré" | 29 |
| Japão e escs., "Hawaru Maru" | 29 |
| Nova York, "Prentucky" | 28 |
| Nova York, "Jobshaven" | 30 |
| Portos do sul, "Florianopolis" | 30 |
| Maio: | |
| Portos do norte, "S. Paulo" | 1 |
| Portos do sul, "Minas Geraes" | 2 |
| Portos do norte, "Brasil" | 3 |
| Portos do sul, "Cuyabá" | 3 |
| Portos do sul, "Mayrink" | 3 |
| Rio da Prata, "Deseado" | 8 |

VAPORES A SAIR

| | |
|---|---|
| Nova York e escs., "Thelma" | 28 |
| Laguna e escs., "Laguna" | 28 |
| Pelotas e escs., "Itaperuna" | 28 |
| Portos do sul, "Itaberá" | 28 |
| Montevidéo e escs., "Sirio" | 30 |
| Aracajú e escs., "Itapacy" | 30 |
| Pelotas e escs., "Itaipava" | 30 |
| Maio: | |
| Portos do sul, "Itapura" | 2 |
| Portos do norte, "Ceará" | 3 |
| Portos do norte, "Maranhão" | 4 |
| Pará e escs., "Minas Geraes" | 4 |
| Guaratuba e escs., "Oyapock" | 5 |
| Montevidéo e escs., "Ruy Barbosa" | 7 |
| Rio da Prata, "S. Paulo" | 7 |
| S. Fidelis e escs., "Teixeirinha" | 30 |


**Cinema Modelo**
Rua 24 de Maio 287
HOJE! HOJE!
— MATINE'E INFANTIL —
Dois films sensacionaes! Programma excepcional!
**CORAÇÃO DE CREANÇA**
5 extensos e bellos actos pela genial actrizinha de seis annos, Mary Alister
**MYSTERIOS DE PARIS**
3ª série com Gustavo Sereno e Olga Benetti.
(C. 779)

**Cinema Mattoso**
Praça da Bandeira
HOJE! O grande successo cinematographico desta semana!
Matinée infantil, com
**Tentação**
Sete actos assombrosos do autor da "Civilisação", pelo celebre Conde Fernando e Miss Barriscale, a protagonista de "Ciumenta!"
Um programma sensacional em que entra Rodolpho e a Cozinheira, uma comedia engraçadissima.
(C. 778)

**Cine Boulevard**
Boulevard 28 de Setembro 163
HOJE! Successo indiscutivel deste programma! MATINE'E E SOIRE'E
**Chicote do Cossaco**
6 deslumbrantes partes de conjunto e arte — Maravilhosa e riquissima encenação. Interpretação da eminente e gloriosa actriz VIOLA DANA.
Só na matinée — JOGO DE AMOR — Comica em 1 acto, de L—KO.
O AUTOMOVEL SINISTRO
Valente drama policial de aventuras arrojadas, cheias de lances perigosos, em 5 partes.
(A. 27317)

**Cinema SMART**
Boulevard 28 de Setembro 216
HOJE HOJE
— MATINE'E E SOIRE'E —
**CHISPA DE FOGO!**
Super-producção da "Triangle-Films", em 7 arrebatadores actos
Protagonista Miss Dorothy Dalton
**Emir, o Cavallo Sabio**
6 actos, em que um eximio cavallo pratica mil diabruras
(A. 28001)

--- VER ---
**O REINO SECRETO**
CINE-ROMANCE SENSACIONAL
Aventuras policiaes — 15 episodios
Pela afamada e conhecida fabrica VITAGRAPH CY.
Exclusividade PINFILDI — Rio—S. Paulo.
(A. 28225)

**CINEMA AMERICANO**
COPACABANA
Hoje, pela ultima vez—Dia da moda, dedicado ao mundo elegante de Copacabana, o que é bastante para justificar que os distinctos espectadores desta casa terão um verdadeiro espectaculo de gala, um programma sensacional, constituido por 3 films deslumbrantes: "Alma Joven", comedia dramatica americana; "Visão Heroica", magestoso film dramatico americano, e "Universal Jornal", documentario. Amanhã em matinée infantil 2 horas de francas gargalhadas.
Aviso, por motivo de força maior, só recomeçaremos no proximo sabbado, o grande romance "Az de Ouro". — Attenção: — Amanhã mais um espectaculo sensacional: Theda Bara, em "Coração e Alma", Viola Dana, na maior maravilha cinematographica, "Chicote do Cossaco".
(C. 1081)


(continuação)

os conselhos e, até, a indicação de testemunhas préviamente alliciadas, e, reconhecido por taes serviços lh'os retribue com a revelação, destinada á publicidade, de depoimentos tomados em segredo...

Impudente mulher essa que abusando da simpleza do sr. Moraes, se lhe impingia por menor, apezar das suas 25 primaveras "desfloridas"! Perfidos assessores esses, que lhe inculcaram testemunhas, cuja unica declaração foi... a de terem sido solicitadas a accusar-me...

Mas o sr. delegado terá, de feito, cincado por sua excessiva boa fé, indignamente illaqueada por malandros? Antes assim fosse. Outra, mui outra é, porém, a realidade. Os factos vieram demonstrar a má fé do delegado, tão refalsada, tão refinada como a dos farçantes que se lhe acercaram.

Por que não apurou logo, sua senhoria a maioridade da queixosa, dispensando-se assim de promover um inquerito illegal e absurdo, fundado no dolo e na fraude? Porque não o quiz.

Por que deu assim, seguimento ao inquerito, vida ao escandalo, pasto á diffamação, com seus desconcertos, suas fatuas encenações, suas levianas divulgações, até ao dia em que, por effeito da minha representação, o sr. chefe de Policia o chamou á razão, mandando-lhe que tudo suspendesse, e encerrasse a ignominiosa farça?

Por que, durante os longos 20 dias do seu espalhafatoso parvoejar, não verificou a identidade do "barbado imberbe", de que fez seu "moinho de vento"? Por que não reduziu a termo o depoimento da veneravel Irmã de São Vicente? Por que não ouviu uma só das minhas testemunhas?

Foi porque sua senhoria se apostára a grangear celebridade, dando mostras da sua argucia e da sua "independencia", de que tanto blasona, — predicados que não teria podido ostentar, se, modesto e judicioso, se cingisse á observancia da lei e ao respeito da honra alheia.

Approuve-lhe buscar, não a verdade, mas o escandalo. Faça-se-lhe a vontade!...

Amanhã tem mais, sr. Mouraes.

HELENIO DE MIRANDA MOURA

(A. 27275)

# PUBLICAÇÕES A PEDIDO

## A CHANTAGE CONTRA O ACADEMICO HELENIO

*UM DELEGADO DESMASCARADO*

Se me não engano, o inquerito policial é um acto que se destina a apurar delictos. Assim, a primeira condição para que se instaure um inquerito, consiste em que o facto proposto á investigação revista, por suas circumstancias, a figura de um crime previsto na lei penal.

O delegado sr. João de Moraes, ao receber a queixa de Juvenil Gomes contra mim, tinha pois, que examinar esta questão preliminar: — ha, ou não, crime que apurar? Em resposta, duas hypotheses se lhe deparavam: defloramento por violencia — uma; defloramento por seducção — outra.

A hypothese da violencia carnal — estupro — que seria sempre delictuosa, fosse qual fosse a edade da offendida, ficou preliminarmente exclusa, pois "pelas proprias declarações da offendida"... — diz a autoridade — revela que "não houve a violencia allegada".

Posta de lado, desde logo, essa hypothese restava a do defloramento, mediante seducção. Essa outra, porém, para que se tornasse delictuosa e, portanto, sujeita a investigação da autoridade, pendia de uma condição essencial e prévia: a menoridade da offendida. (art. 267 do Cod. Penal).

Para que, pois, pudesse a queixa revestir figura criminal e constituir materia de investigação policial, dando logar á instauração de inquerito, imprescindivel era que a instruisse a prova da menoridade da queixosa.

Tal não aconteceu. O sr. Moraes, sem saber se a queixosa era maior ou menor, sem verificar, pois, se havia, ou não materia criminal que apurar, instituiu o inquerito, nelle proseguiu, fomentou o escandalo, fez á imprensa declarações affrontosas contra o accusado.

No seu cégo arrebatamento, não reflectiu que aquella mulher talvez, estivesse a embusteal-o, a fazer delle um instrumento de baixa exploração, e que certos "gazeteiros" por ventura o pretendessem manejar, como um titere, para estrondosas pasquinadas, dessas com que extorquem, dos papalvos acovardados, o ignobil preço do silencio.

Ingenuo, o delegado crê na "honrada" palavra da mulher que se inculcara "deshonrada". Incauto, acceita a collaboração dos farejadores de escandalos, recebe-lhes


## Impotencia produzida pela hydrocele

**(Tratamento especial e cura)**

Com a vasta clinica, que tenho, da minha especialidade, exercida em todos os Estados do Brasil, e em alguns paizes da America do Sul e da Europa, principalmente em Paris, onde cliniquei mais tempo, com exito completo, sem um só caso de insuccesso, (reproducção da molestia), chamo a attenção dos que soffrem de HYDROCELE, para o seguinte: que esta molestia affecta consideravelmente as *funcções genitaes*, e quando é antiga, volumosa, e principalmente *dupla*, produz quasi sempre a IMPOTENCIA. Quando o hydrocelico é maior de 50 annos, não se incommoda com esta complicação symptomatica, attribuindo aquellas perturbações serias, á idade *avançada* em que está, mas quando o hydrocelico é moço, desconfia logo, comprehendendo o phenomeno de *causa e effeito*, e procura depressa o medico para *curar-se*. Tenho tido hydrocelicos de 25 a 30 annos, completamente IMPOTENTES, os quaes restauraram suas forças genesicas perdidas, depois das curas radicaes, que lhes fiz, pelo meu processo. Os velhos, porém, nada desconfiando, continuam arrastando, resignados, a sua *hydrocele* e cruel IMPOTENCIA, quando poderiam ficar completamente curados, sem soffrimento algum, e *satisfeitos*, de accordo com a respectiva idade, por meio de uma simples e unica applicação do processo sem operação *cortante*, sem *dor*, nem *febre*, de minha descoberta, e empregado por mim, ha cerca de 20 annos com successo e grande admiração, quasi que universalmente.

Devo observar tambem que o meu processo é o unico em que a hydrocele NÃO SE REPRODUZ EM ABSOLUTO, como soe acontecer com os antigos processos de injecções cathereticas, já abandonados por completo, e mesmo com os actuaes processos de operações CORTANTES, (*processimos*) como a inversão da tunica, em que a hydrocele tambem se reproduz algumas vezes. Que o meu processo é proprio, e não conhecido por collega algum. DR. LEONIDIO RIBEIRO, residente á rua S. Francisco Xavier, 367, Rio de Janeiro. Consultorio: rua da Constituição n. 13 (Pharmacia Mello), de meio-dia ás 2 horas da tarde. (C. 2348)


## The Rio de Janeiro Tramway, Light & Power Cº. Ltd.

**EMPREGOS**

**Homens de bom caracter e de boa apparencia que saibam ler, escrever e tambem respeitar e saber tratar com o publico podem obter collocação nos Bondes desta Capital.**

**Trata-se nos dias uteis ás 8 horas da manhã, na rua Visconde de Itaúna n. 477.**

**(C. 2557)**

## Companhia Ferro Carril do Jardim Botanico

**EMPREGOS**

**Homens de bom caracter e de boa apparencia que saibam ler, escrever e tambem respeitar e saber tratar com o publico, podem obter collocação como conductor nos bondes desta Capital.**

**Trata-se ás 8 horas da manhã, nas segundas, quartas e sextas-feiras, na praça Duque de Caxias n. 299. (C. 2556)**


**PARABENS**
Faz annos hoje
**D. Alzira Palha**
Cumprimenta-a, em signal de gratidão, a sua amiguinha Zulmira Silva.
**Salve! 28-4-918**
(A. 28224)


### VENERAVEL ORDEM TERCEIRA DE S. FRANCISCO DA PENITENCIA

O irmão mestre de noviços, de ordem do irmão ministro, participa ás pessoas a quem possa interessar que, de accôrdo com a resolução da mesa conjunta, foi modificada a tabella de joias para a admissão de irmãos. Para quaesquer informações, os pretendentes poderão dirigir-se á Secretaria da Ordem, no largo da Carioca, ou directamente ao irmão mestre, á rua do Ouvidor.

O irmão mestre de noviços,
*J. M. da Costa.*

(C. 2540)

# DECLARAÇÕES

### ASSOCIAÇÃO DE SOCCORROS MUTUOS DE NICTHEROY

Rua S. João, 91 — Nictheroy — Expediente das 17 ás 20 horas

De accôrdo com a resolução da administração, são convidados os Srs. associados, em atrazo de seus rateios, a virem se quitar improrogavelmente até o dia 20 de Maio do corrente anno, afim de não serem privados de seus direitos sociaes.

Rio, 25 — 4 — 918 — *Avelino Leite Bastos*, Thesoureiro.

(C. 2.525)

### E. F. C. B.

Alfredo dos Santos, compositor, declara que passa a assignar-se Alfredo Vieira Gomes dos Santos.

Palmyra, 25 de abril de 1918. — *Alfredo Vieira Gomes dos Santos.*

(A. 28079)

### IRMANDADE DO S. S. SACRAMENTO DA ANTIGA SE'

FESTA DO ORAGO

A Mesa Administrativa desta Irmandade fará celebrar no domingo 28 do corrente, com o maximo esplendor, a festa do seu Sacro Santo Orago, com Missa Pontifical, ás 11 horas, sendo officiante o exmo. sr. monsenhor Antonio Alves Ferreira dos Santos, dignissimo protonotario apostolico "ad instar participantium", e Vigario Geral desta Archidiocese, e ás 19 horas solenne "Te-Deum". Ao Evangelho occupará a tribuna sagrada o erudito orador sacro padre Dr. João Gualberto do Amaral, e á noite o eloquente orador padre Henrique de Magalhães. A's 17 horas terão logar os sorteios das esmolas legadas pelos seguintes bemfeitores: João José Lopes Ferraz, 12 de 50$; José Henriques de Araujo, 12 de 50$; José Mendes da Costa, 10 de 20$; João de Almeida Britto, 11 de 14$500; dr. Peregrino José Freire, 12 de 10$; 10 de 10$, offerecidas pelo nosso prezado irmão thesoureiro, Firmino de Oliveira Marciano em memoria de sua saudosa esposa, a irmã vice-provedora graduada, d. Anna Rodrigues Marciano, 180$ de Joaquim de Almeida Britto, para ratear pelas irmãs viuvas pobres que residam nesta parochia e finalmente 20 de 10$ do tenente coronel José Antonio da Silva Pinheiro, para as viuvas residentes nesta freguezia.

Antes do "Te-Deum" o sr. secretario fará a leitura da Nominata da Administração eleita para o anno Compromissal de 1918 a 1919.

A orchestra a cargo do tenor Pedro Cunha, que após a ouverture: Symphonia de Rossini, fará executar a missa completa de Joseph Concomne. Ao pregador será cantado o Stabat Inter de Rossini, Oh. salutaris, de Marieta Netto, "Te-Deum" de Montano, precedido da Ouverture Tavan, e ao pregador e Ave Maria do maestro Carlos Gomes.

Em nome pois do carissimo irmão provedor, convido aos nossos irmãos em geral e os fiéis, para assistirem á referida solennidade em honra a Jesus Sacramentado.

Secretaria da Irmandade, em 25 de abril de 1918.

O irmão secretario, *José de Mattos Souza e Almeida.*

(C. 2.513)

### CENTRO HUMANITARIO LAURO SODRE'

SECRETARIA: RUA LUIZ DE CAMÕES 36

*Assembléa Geral Ordinaria*

De ordem do Sr. Presidente, convido todos os Srs. socios quites a se reunirem em assembléa geral ordinaria, terça-feira, 30 do corrente, ás 6 1|2 horas da noite. Ordem do dia: — Leitura do relatorio, balanço geral e eleição da commissão de exame de contas.

Secretaria, 28 de abril de 1918. — O 1º secretario, *Alberto Galdino Leal.*

(A. 28143)

### A' PRAÇA

Buchdid & C. avisam aos seus amigos e freguezes que o unico encarregado das suas cobranças é o sr. João José de Freitas, não devendo por isso ser paga conta alguma a outros que se apresentem como sendo seus cobradores.

(A. 26.868)

### A' PRAÇA

Costa Pereira, Maia & C. participam aos seus amigos e freguezes que mudaram o seu escriptorio commercial para a rua de S. Pedro n. 28.

(C. 2483)

### HYDROCELE, LACTOCELE E HYDRARTHROSE

(CURA RADICAL, SEM OPERAÇÃO CORTANTE)

Pelo processo sem dor, nem febre, descoberto pelo conhecido especialista dr. *Leonidio Ribeiro*. Cons.: r. da Constituição 13 (Pharmacia Mello), das 12 ás 14 horas. (C. 2193)

### AGRADECIMENTO

CASA DE SAUDE E MATERNIDADE DR. PEDRO ERNESTO

Presa ao leito durante cerca de dois mezes, com soffrimentos dos mais atrozes, após tratamento improficuo de varios medicos, tive a feliz lembrança de chamar os drs. Carlos Werneck e Torreão Roxo, os quaes verificaram tratar-se de um caso "Pyonehrose".

Por motivos d uma amisade fraternal escolhi o dr. Torreão Roxo que determinou o meu recolhimento immediato á Casa de Saude do dr. Pedro Ernesto, afim de ser operada no dia seguinte. Restabelecida hoje de tão grave enfermidade e melindrosa operação que consistiu na extracção de um rim (operação da Nephrectomia), cumpro um dever de gratidão dando publico testemunho da pericia e dos altos meritos scientificos do illustre operador dr. Torreão Roxo e seus dignos auxiliares, assim como do meu eterno reconhecimento ao sr. dr. Pedro Ernesto e ao pessoal da sua bem installada Casa de Saude, onde o carinho e a solicitude pelos enfermos são tão merecedores de elogio como o conforto phisico e moral que se experimenta no meio daquelles verdadeiros sacerdotes da medicina. E' como não ha remuneração possivel na terra para quem nos restitue a saude e a vida, é para Deus que me volto pedindo para os drs. Torreão Roxo e Pedro Ernesto as bençãos celestiaes, pelo bem que praticam neste mundo.

Rio, 28 — 4 — 918.

GEORGINA ALENCAR — Buarque Macedo 65. (A. 26.869)


## CUIDAE DOS VOSSOS FILHOS

Os vossos filhos estão tão fraquinhos, tão debeis que ás vezes os fitaes na mais legitima e natural das angustias. Sereis capazes de por elles dar a propria vida, no entanto os tendes magros, mostrando no começo da vida o que hão de ser sempre; valetudinarios desde o berço, creanças enfermiças á disposição de todas as infecções, aptas a contrahir as mais graves molestias. Cuidae dos pobrezinhos, de que sois o amparo, de que sois o guia, fortalecendo-os, dando-lhes as resistencias necessarias á grande luta pela vida. E para tonificar a creanças, ficae certos, nenhum preparado está nas condições do TRIPHOL, pela feliz e racional associação que representa. E' o remedio que convém ás creanças, pois encerra elementos dos ossos, do sangue, dos musculos e dos nervos. E' inoffensivo. Vidro 3$500, nas Drogarias Rodolpho Hess & C., J. Pacheco e E. Legey & C. (C. 1242)

Parece impossivel, mas é um facto, que a molestia terrivel que conhecemos pelo nome de tuberculose, é na maioria um dos fructos da ignorancia. Poucas pessoas comprehendem que o tuberculoso é um foco de infecção e que esta horrenda praga perpetua-se em milhares de povoações do Brasil, por esse motivo que pouco ou nada fazem para isolar e curar os doentes, e tomar medidas sanitarias nas casas onde existe o mal. Emquanto que se decidem as nossas Repartições de Saude Publica a fazerem frente a este problema, tão importantissimo para todos, é de boa precaução tomar a Emulsão de Scott, o celebre medicamento de puro oleo de figado de bacalhão que as autoridades medicas do mundo recommendam para as molestias do pulmão, bronchios, garganta, etc. (C. 522)


## THE RIO DE JANEIRO CITY IMPROVEMENTS Co., Ltd.

**ESGOTOS DO DISTRICTO FEDERAL**

**PROVIDENCIAS A TOMAR**

**A Inspectoria de Esgotos da Capital Federal previne aos moradores desta cidade que, de conformidade com os contratos da Companhia City Improvements, e com os regulamentos em vigor, ninguem, salvo a referida Companhia, poderá construir quaesquer obras de esgotos, mesmo as addicionaes ou extraordinarias sobre as canalizações respectivas, e alterar ou reconstruir as já existentes, sob pena de multa e demolição immediata, a expensas do infractor, das obras clandestinas, maiormente as que affectarem a hygiene da habitação.**

**Por meio de petições convenientemente selladas, os proprietarios que desejarem quaesquer serviços dessa natureza deverão dirigir-se á séde da Inspectoria, á rua D. Manoel n. 10, ou no escriptorio da Companhia á rua Santa Luzia 69, e casas de machinas á Praia da Saudade, em Botafogo; rua Mello e Souza n. 57, em S. Christovão; rua Amoroso Lima 23, Cidade Nova; rua da Alegria n. 2, Caju'; e escriptorio, á rua José Bonifacio 128, em Todos os Santos, e rua Barcellos, esquina da rua Marinho, em Copacabana.**

**Quando o pedido for feito para os predios novos ou reconstrucção de antigos, os interessados deverão documentar as suas petições com duas cópias da planta e da elevação do predio, indicando o local para os dispositivos sanitarios, approvadas pela Prefeitura do Districto Federal e precisamente authenticadas pela autoridade Municipal competente e com a certidão de numeração ou o ultimo recibo do imposto predial.**

**Sobre desarranjos e obstrucções deverá tambem o publico dirigir-se á mesma Inspectoria, nos dias uteis, das 11 ás 4 horas da tarde. (C. 674)**

### R. S.
### CLUB GYMNASTICO PORTUGUEZ

ASSEMBLÉA GERAL EXTRAORDINARIA ESPECIAL

De ordem do Sr. Presidente convido todos os Srs. Socios a reunirem-se em Assembléa Geral Extraordinaria Especial que se realisará na segunda-feira, 29 do corrente, ás 21 horas, para apresentação e discussão de uma proposta da Directoria para alterar parcial e temporariamente os Estatutos sociaes. —*Dr. Pinho Ferreira Junior* 1º Secretario. (C. 2539)

### CAIXA ECONOMICA DO RIO DE JANEIRO

(SECÇÃO DE EMPRESTIMOS SOBRE PENHORES)

Tendo de se proceder á venda, em leilão, no dia 8 de maio proximo, dos penhores correspondentes ás cautelas de ns. 6688 a 13867, emittidas em março e abril do anno findo, cujos prazos já estão vencidos, convido os srs. mutuarios a virem resgatar os respectivos penhores ou renovar os contratos até o dia 6 de maio proximo entrante.

Rio de Janeiro, 23 de abril de 1918 — O gerente, *Dr. Horacio Ribeiro da Silva.* (C. 2496).

### AGRADECIMENTO

Sr. redactor. — Eu abaixo assignado, venho pelas columnas do vosso conceituado jornal tornar publica a minha profunda gratidão ao Exmo. Sr. Dr. José de Moraes Mello, que tão carinhosamente me salvou do pertinaz incommodo que ha annos soffria, estando já desenganado por diversos medicos. Quando recebemos um beneficio que nos restitue a saude, existe uma unica recompensa, que o dinheiro não paga, e que é innata ao nosso coração — a gratidão. E' o que posso offerecer ao illustrado e humanitario sacerdote da medicina, do districto de Angustura, que tão carinhosamente cuidou da minha saude; e eis, sr. redactor, porque venho trazer a publico o meu agradecimento sicero e espontaneo.

O interesse que tomou por mim durante a cruel enfermidade que por tantos mezes poz a minha vida em perigo, não deixando de animar-me, acompanhando com toda a attenção a marcha do incommodo, até que, hoje, achando-me restabelecido, me apresso a cumprir este dever, fazendo ardentes votos para que Deus conserve por muitos annos a sua preciosa saude, garantindo-lhe que jámais esquecerei esse acto de caridade e amizade que me dispensou.

São Domingos, abril de 1918. — *José Gonçalves da Silva.*

(A. 27226)


### UM ESPECIALISTA EXPLICA AS CAUSAS DAS MOLESTIAS DE ESTOMAGO

**Conselho valioso aos que soffrem**

Um conhecido especialista disse recentemente: Ha muitas formas de molestias de estomago, mas, por assim dizer, todas ellas se podem attribuir á excessiva acidez e á fermentação dos alimentos. Eis porque geralmente causam tão grande desapontamento os resultados obtidos com o uso de drogas. Ora, admittido que a fermentação e a consequente acidez do conteudo dos alimentos são a causa basica da maioria das formas de indigestão, conclue-se logicamente que o uso de um anti-acido de confiança, como seja a magnesia *bisurada* pura, tão frequentemente receitada pelos medicos, produzirá melhores resultados que qualquer medicamento ou combinação de medicamentos conhecida. Assim, quasi sempre aconselho aos que se queixam de perturbações digestivas a comprarem na pharmacia um pouco de magnesia *bisurada* (notar bem o nome, pois as outras formas de magnesia não servem para este caso) e tomarem, depois das refeições, com um pouco dagua, meia colher de chá deste pó ou dois comprimidos. Desse modo, com a immediata neutralisação do acido e a paralysação da fermentação, se suppriment as causas de todo o incommodo e se obtem uma digestão normal e sã. Ao comprar magnesia *bisurada*, convém obtel-a em frascos de vidro azul, o que permittirá guardal-a por tempo indefinido

(C. 558)


### "A TRANSOCEANICA"

Empresa de Viagens e Excursões de Recreio — CARTA PATENTE 31 e 1 — Sociedade Anonyma

Rua Sachet, 27 (loja) — RIO DE JANEIRO

Clubs de viagens, por meio de sorteios semanaes, pela Loteria Federal.

Club Americano. Sorteios diarios, pela Loteria Federal.

Excursões de Recreio individuaes e collectivas, fiscalizadas pelo governo federal.

De accordo com os dois finaes 648 e 116 dos premios maiores da Loteria da Capital Federal, extraida nos dias 24 e 27 de abril do corrente anno, foram sorteadas respectivamente as inscripções das series:

| | |
|---|---|
| G e C | 148 |
| A, D e F | 616 |
| INTERNACIONAL, sorteio em 27 de abril | 0116 |

O fiscal do governo, ARTHUR A. COELHO.

Rio de Janeiro, 27 de abril de 1918.

A DIRECTORIA.

(A. 27247)

### BEN.:. LOJ.:. CAP.:. FATELLANZA ITALIANA

Eleição nova administração, no dia 2 de maio, logar e hora do costume. — O secr.:., *N. M. Giordano.* (A. 28166)

### A' PRAÇA

Pedro Martins, estabelecido á rua dos Ourives n. 141, vem agradecer penhoradissimo a distincção com que sempre foi honrado pelos seus bons amigos e freguezes, e communicar que transferiu aos srs. B. Brandão & C. o seu estabelecimento, livre e desembaraçado de qualquer onus; rogando a todos que lhe sempre o obsequiaram, a mesma preferencia para a nova firma, que está em condições de satisfazer plenamente todas as ordens que lhe forem transmittidas. — Rio de Janeiro, 26 de abril de 1918. (A. 28172)

### A' PRAÇA

Benedicto Teixeira Brandão e Gustavo Martins, communicam que organizaram nesta data uma sociedade sob a razão mercantil de B. Brandão & C., em successão á firma de Pedro Martins, da qual adquiriram o seu estabelecimento commercial, sito á rua dos Ourives n. 141, para a continuação do mesmo ramo de negocio de commissões, consignações e conta propria; e rogam a todos seus bons amigos e freguezes o concurso de suas obsequiosas ordens, que serão cumpridas com a maxima pontualidade, esperando merecer de todos os freguezes e amigos da extincta firma a mesma confiança e a continuação de seus valiosos auspicios. — Rio de Janeiro, 26 de abril de 1918. (A. 28173)

# AVISOS MARITIMOS

## LLOYD BRASILEIRO

**Serviço geral de navegação**

**PRAÇA SERVULO DOURADO**

**(Entre Ouvidor e Rosario) — Telephone 2401, Norte**

**LINHAS POSTAES**

**Linha do Rio da Prata**

O PAQUETE

**SIRIO**

Sairá a 30 do corrente, ás 10 horas da manhã, escalando em Santos, Paranaguá, Antonina, S. Francisco, Itajahy, Florianopolis, Rio Grande e Montevidéo.

**Linha do Norte**

O PAQUETE

**CEARA'**

Sairá no dia 3 de maio, escalando em Victoria, Bahia, Maceió, Recife, Cabedello, Natal, Ceará, Maranhão, Pará, Santarém, Obidos, Itacoatiara e Manáos.

**Linha de Caravellas**

O PAQUETE

**AYMORE'**

Sairá no dia 10 de maio, ás 16 horas, escalando em Cabo Frio, Itapemirim, Piuma, Benevente, Guarapary, Victoria, Caravellas, Porto Seguro, Bahia, Aracajú e Penedo.

**Linha do Paraná**

O PAQUETE

**OYAPOCK**

Sairá no dia 5 de maio, ás 10 horas da manhã, escalando em Angra dos Reis, Paraty, Ubatuba, Caraguatatuba, Villa Bella, S. Sebastião, Santos, Cananéa, Iguape, Paranaguá e Guaratuba. (C. 764)

### ASSOCIAÇÃO DOS EMPREGADOS NO COMMERCIO DO RIO DE JANEIRO

REUNIÃO EXTRAORDINARIA DA ASSEMBLÉA DELIBERATIVA

De ordem do Sr. Presidente, convido os Srs. membros da Assembléa Deliberativa para a reunião extraordinaria que se realizará na séde social, segunda-feira, 29 do corrente, ás 20 horas e 1|4.

ORDEM DO DIA

I — Discutir e resolver sobre uma proposta do Conselho Administrativo, contendo medidas concernentes á admissão de socios novos e reversão de socios em atraso, alterados por determinado prazo os respectivos artigos dos Estatutos.

II — Proposta do mesmo Conselho para permutar com o inquilino actual do armazem, á direita do edificio da Rua Gonçalves Dias, pelo que lhe fica á esquerda, mediante prorogação do prazo do contracto de arrendamento.

III — Communicação relativa á rescisão do contracto da Escola Superior de Commercio.

IV — Discussão e approvação da reforma do Regulamento da Caixa de Peculios.

Rio de Janeiro, 27 de abril de 1918. — *Pedro Xavier de Almeida*, 1º secretario. (C. 2534)

### INTENDENCIA DA GUERRA

REPARTIÇÃO DE COSTURAS

Distribuição de peças de fardamento a manufacturar ás costureiras matriculadas sob ns. 1301 a 1400, no dia 29 do corrente até ás 14 horas.

Int. da G. 27 de abril de 1918. — Capitão *Sá Laranjeira.* (C. 2553)

# EDITAES

## CONSELHO MUNICIPAL

### Secretaria do Conselho Municipal

EDITAL

*a concorrencia para a construcção do novo edificio para o Conselho Municipal do Districto Federal, no terreno de propriedade do mesmo Conselho, á praça Ferreira Vianna, antiga Marechal Floriano*

De ordem da Mesa do Conselho Municipal faço publico que, em virtude de resolução do mesmo Conselho, e nos termos do art. 15 do Decreto Federal n. 5.160, de 8 de Março de 1904 (Lei Organica do Districto Federal) está em concorrencia a construcção do novo edificio deste Conselho, no terreno a elle pertencente, situado á praça Ferreira Vianna, antiga Marechal Floriano.

As propostas para essa construcção serão entregues impreterivelmente no dia 10 de maio do corrente anno, das 13 ás 14 horas, nesta Secretaria, á Avenida Rio Branco numero 174, 1º andar (edificio do Lyceu de Artes e Officios) onde desde já se acham á disposição dos concorrentes, das 13 ás 15 horas dos dias uteis, os projectos, plantas e especificações (caderno de encargos) para a referida construcção, e onde serão prestadas quaesquer informações relativas a esta mesma concorrencia.

*Condições para a concorrencia*

A construcção do novo edificio para o Conselho Municipal será rigorosamente executada de accordo com o projecto, plantas e especificações (caderno de encargos) approvados pela Mesa do mesmo Conselho, devendo taes especificações fazer parte integrante do contrato, que fôr celebrado com o proponente preferido.

As obras serão iniciadas dentro de trinta (30) dias, improrogaveis, contados da data da acceitação da proposta, e deverão estar inteiramente concluidas no dia 30 de Setembro de 1919.

A concorrencia versará exclusivamente sobre o preço, em moeda corrente nacional, da execução da construcção, devendo as propostas conter apenas:

*a*) a declaração de que o proponente acceita, em todos os seus termos e sem restricção alguma, as condições constantes do presente edital e das especificações (caderno de encargos) fornecidos por esta Secretaria, das quaes juntará um exemplar, por mim rubricado em todas as suas folhas e datado, sellado e assignado, na fórma das leis federaes e municipaes, pelo respectivo proponente;

*b*) o preço, em réis, da execução da construcção, de inteiro accôrdo com as plantas approvadas e o referido caderno de encargos;

*c*) a data e a assignatura do proponente, com indicação do seu escriptorio ou residencia.

Estas propostas, escriptas em portuguez, e devidamente selladas, na conformidade das leis federaes e municipaes em vigor, serão entregues nesta Secretaria, no dia 10 de Maio do corrente anno, das 13 ás 14 horas, em envolucros fechados e lacrados, tendo, na parte externa, a seguinte indicação — A' MESA DO CONSELHO MUNICIPAL DO DISTRICTO FEDERAL — PROPOSTA PARA A CONSTRUCÇÃO DO NOVO EDIFICIO — nome, por extenso, do proponente.

Em outro envolucro, tambem com indicação do nome do proponente, serão por elle collocados os documentos, que provem estar o mesmo proponente quite de todos os impostos federaes e municipaes e ter depositado na Thesouraria da Prefeitura Municipal deste Districto a quantia de vinte contos de réis (Rs. 20:000$000), em moeda corrente nacional ou apolices municipaes para garantia da assignatura do contrato resultante desta concorrencia, e bem assim quaesquer outros documentos comprobatorios da sua idoneidade, que será julgada, a juizo exclusivo da Mesa do Conselho.

Este segundo envolucro só deverá ser fechado pelo proponente depois de ter exhibido nesta Secretaria os documentos da quitação dos referidos impostos e do deposito daquella quantia, sem o que nenhuma proposta será recebida.

No mesmo dia 10 de Maio proximo futuro, ás 15 horas, a Mesa do Conselho Municipal, procederá á abertura deste segundo envolucro, sendo todos os documentos nelle encontrados, assim como os envolucros que encerrarem as propostas, rubricados por ella e pelos proponentes presentes.

Reservando-se o direito de julgar livremente a idoneidade de cada concorrnte, a Mesa só tomará em consideração as propostas dos que forem por ella julgados idoneos, as quaes serão abertas e lidas no dia 11 do referido mez de Maio deste anno, ás 15 horas, no gabinete do Sr. Presidente do Conselho Municipal.

Não serão tambem tomadas em consideração quaesquer offertas de vantagens não previstas neste edital nem a proposta que consignar apenas o offerecimento de uma reducção sobre a mais barata.

Fica igualmente reservado á Mesa do Conselho o direito de não acceitar nenhuma proposta apresentada ou annullar a presente concorrencia, se assim entender conveniente.

O contrato resultante desta concorrencia será assignado dentro do prazo maximo, improrogavel, de cinco (5) dias, contados da data do edital em que o proponente escolhido fôr convidado a fazel-o, sob pena de perder o mesmo proponente, em beneficio dos cofres municipaes, a quantia da caução depositada para garantia da assignatura desse contrato.

No caso da acceitação da proposta, será a caução realizada para garantir a assignatura do contrato elevada immediatamente a cincoenta contos de réis (Rs. ...... 50:000$000) em moeda corrente nacional ou apolices municipaes, para garantia da fiel execução do mesmo contrato. Importando a falta do complemento dessa quantia na nullidade da acceitação da referida proposta e na reversão á Municipalidade da caução já realizada. Em um ou outro desses casos fica a Mesa com o direito de, como melhor lhe parecer, acceitar qualquer das demais propostas apresentadas ou abrir nova concorrencia.

O contracto será rescindido administrativamente, independentemente de acção ou interpellação judicial, e sem que, caiba ao contratante direito algum a reclamação ou indemnização de qualquer especie:

1º — Se as obras da construcção do edificio não forem iniciadas no prazo para esse fim determinado neste edital;

2º — Se a caução, desfalcada pelo desconto de multas impostas ao contratante, por infracção do mesmo contrato, não fôr integrada dentro de cinco (5) dias, improrogaveis, contados da data da expedição do aviso da imposição da multa;

3º — No caso de paralyzação ou abandono da obra por mais de cinco (5) dias, sem causa justificada, a juizo da Mesa do Conselho Municipal.

A rescisão do contrato importará sempre reversão para a Municipalidade, não só da caução depositada como tambem das obras feitas e dos materiaes existentes no local das mesmas obras.

A falta da conclusão completa da construcção no prazo para ella estabelecido no presente edital importará na multa de um conto de réis (Rs. 1:000$000) por dia excedente, até trinta (30) dias e, dahi por diante, no dobro, até á importancia dessas multas attingir o valor da caução (50:000$000), caso em que o contrato será rescindido, independentemente de acção ou interpellação judicial.

As infracções das demais clausulas do contrato, para as quaes não fôr estabelecida penalidade especial, serão punidas com multas de quinhentos mil réis (Rs. 500$), a juizo da Mesa do Conselho Municipal e de accordo com a gravidade da falta commettida, sendo a importancia de taes multas deduzidas sempre da caução, que será completada nessa importancia no prazo acima indicado.

As despesas com a construcção constante deste edital serão feitas por conta da respectiva verba orçamentaria, sendo que no presente exercicio de 1918, correrão ellas pela do paragrapho 44 do artigo 275 do decreto legislativo n. 1.902, de 31 de dezembro de 1917.

Secretaria do Conselho Municipal do Districto Federal, em 20 de abril de 1918 — O director, *Dr. F. Silveira.* (C. 2527)

# ANNUNCIOS


**Roda da Fortuna**

DERAM HONTEM

| | | |
|---|---|---|
| Antigo | 116 | Borboleta |
| Moderno | 738 | Coelho |
| Rio | 589 | Urso |
| Salteado | | Leão |
| 2º premio | | 420 |
| 3º " | | 435 |
| 4º " | | 911 |
| 5º " | | 191 |

**GARANTIA**
«Fluminense»
621
27—4—918 A 28219

**Flóra Depurativa**
LICOR DELICIOSO
O mais seguro depurativo do sangue. Em todas as pharmacias e drogarias—Agente geral LIMA CARVALHO — Caixa Postal, 1248— Rio de Janeiro.
(A. 25866)

**MACHINAS**
**CALANDRE**
Rolos de 1m.20, ingleza, para papelão, chumbo, cobre, etc.
**MOINHOS**
Para café, Krup n. 3. Para tintas. Para fubá, de pedras e discos.
**DESINTEGRADORES**
Diversos para todos os fins — Broyeurs, Britadores.
**SERRA DE FITA**
Perfeita com 20 metros de fita, 1" e 1|2", nova.
**MOTOR**
7 H. P. sob espheras com rheostato.
**VENTILADOR**
Com 3 peneiras para arroz.
**SOLDA OXYGENE**
Posto completo, massarico 5 bicos.
**PENEIRAS**
De todos systemas para farinha de mandioca, fubá, arroz, etc.
**CONSTRUCÇÃO, INSTALLAÇÃO**
De todos machinismos para industria e lavoura. Fornecimento e installação do material completo para fabricação de oil. Estudos technicos e planos.
**Edouard d'Alton — 141, Praça da Republica, pegado da Assistencia. (A 28208)**

**Restaurant e Petisqueiras**
**"A' FIDALGA"**
81, RUA S. JOSE', 81 — Perto da Avenida
COZINHA DE 1ª ORDEM
VARIADO "MENU".
PREÇOS REDUZIDOS.
Esta Casa dispõe de uma freguezia selecta, em cujo rol se encontram distinctos jornalistas; e o seu pessoal é bastante habilitado nos mistéres de servir com a maior dedicação e presteza.
A' sua direcção se acha o seu proprietario Francisco Gonçalves, que, por intermedio deste jornal, solicita a honrosa visita das distinctas pessoas que ainda não provaram as variadas e appetitosas iguarias que diariamente figuram no "cardapio" de sua Casa.
(A. 27265)

**VESTIDOS**
por qualquer figurino
Preços modicos. Filial da Casa Ratto
Rua Gonçalves Dias, 57—1º andar
Telephone, Central, 2124
(C. 1413)

**AÇAFROL**
Para colorir massas alimenticias. Analysado no Laboratorio Nacional de Analyses n. 2.218 e no Municipal n. ...., é completamente vegetal.
— PREÇOS —
1 litro, 3$000. Duzia, 33$000. Fabricado por J. A. MIRANDA. Rua Barão de S. Felix 26 — Rio de Janeiro. (A. 24003)

**RIO MENSAGEIRO**
JUNTO A ESTE JORNAL
Mudanças e recados com urgencia e garantido. Tel. C. 58. (A. 21896)

**Os inconvenientes** do máo cheiro do suor evitam-se radicalmente com uma só applicação do Anti-Sudor. Vidro 2$000 —Crashley & C.—Ouvidor, 58. (C. 1206)

**GRANDE HOTEL**
LARGO DA LAPA
Casa para familias e cavalheiros de tratamento. Optimos aposentos, ricamente mobilados de novo. Ascensores, telephone em todos os andares, ventiladores e cosinha de 1ª ordem. End. Telegr. "Grandhotel". (C. 539)


ILEGIVEL.

# COLLEGIOS

## EXTERNATO BOAVENTURA

**Director: DR. OSWALDO BOAVENTURA**

Docentes: Drs. Oliveira de Menezes (Pae), João Ribeiro, G. Ruch, A. Espinheira e Mendes de Aguiar, professores do Pedro II; Brant Horta, Theodoro Coelho, Raul Boaventura e Guido Monforte, conhecidos professores; Dr. Oswaldo Boaventura, medico e conhecido educador.

Este estabelecimento de ensino se recommenda pela excellencia de seu corpo docente e severa disciplina, mantida por meios suasorios.

**Aulas diurnas e nocturnas**

**ASSEMBLE'A, 22** C. 2279

## - Collegio Icarahy -

Secção para meninas — Rua Regeneração, 13.
Secção para meninos — Rua Vera Cruz, 274 — Icarahy.
Telephone 1.129. Corpo docente escolhido. Banhos de mar. (C. 169)

**Collegio Sylvio Leite**, sob a direcção do prof. Sylvio Baptista Leite e sua esposa. Internato, semi-internato e externato, para ambos os sexos. Rua Mariz e Barros 256 e 258 (Secção masculina) e 260 e 262 (Secção feminina). Tel. Villa 1242. Instrucção primaria, secundaria, commercial e artistica. Curso especial de preparatorios. Cuidadosa educação physica e instrucção militar, com caderneta de reservista no fim do curso. Tratamento excellente, tendo os alumnos as refeições em commum com a familia dos directores. (C. 2563)

## ATHENEU

Curso de humanidades, normal e commercial, sob a direcção do antigo inspector escolar

— DR. FABIO LUZ —

já iniciou suas matriculas, no Boulevard São Christovão n. 46, entre a praça da Bandeira e a Ponte dos Marinheiros, mantendo um professorado de primeira ordem, com aulas nocturnas para o curso commercial. Os interessados serão attendidos das 10 horas da manhã ás 8 horas da noite. (C. 200)

## Gymnasio Federal

**Estabelecimento de ensino militarmente organisado**
FUNDADO EM 1913

**Cursos:** PRIMARIO, COMPLEMENTAR, SECUNDARIO E RECORDATIVO DE MATHEMATICA.

Corpo docente constituido por illustrados professores da Escola Militar, do Collegio Militar, do Collegio Pedro II e por outros não pertencentes aos Institutos officiaes, mas habeis professores em antigos e conceituados estabelecimentos particulares.

**Aulas praticas de Francez** regidas pelo conhecido professor DR. ALPHONSE LEVY

Programmas de ensino inteiramente capazes de levar ao successo os alumnos que se destinarem ás academias superiores.

**Secção de Mathematica:** sob a regencia dos engenheiros militares, ANTONIO JOSE' OSORIO, AGRICOLA CAMARA BETHLEM e DARIO CASTELLO BRANCO

**Aulas de Sciencias Naturaes** sob a direcção do DR. NORIVAL DE LEMOS

**Aulas de Physica e Chimica** regidas em gabinetes especial sob a regencia do conceituado professor DR. SINESIO DE FREITAS.

**Curso Primario e Complementar** aos cuidados de especialistas capazes de transmittir aos de tenra edade os ensinamentos indispensaveis.

Instrucção militar diaria; Bandas de musica, corneteiros e tambores, constituidas pelos proprios alumnos.

**Caderneta de reservista do Exercito ao fim do curso Gymnasial**

De accordo com o regulamento da Directoria do Tiro de Guerra.

Os cursos primario, complementar e secundario funccionam de 15 de janeiro a 13 de dezembro; o curso recordativo de mathematica, de 1º de novembro a 28 de fevereiro. As matriculas continuam abertas. Outras informações na secretaria do Gymnasio,

**RUA 24 DE MAIO N. 355**
RIACHUELO — Telephone Villa 2350.
(C. 176)

## HIGH SCHOOL FOR GIRLS

**36, Rua Bambina -- Tel. Sul 2.702**

INTERNATO, SEMI-INTERNATO E EXTERNATO

Curso primario, médio e complementar, Jardim da Infancia no grande parque da Escola. Ensino intuitivo e mui interessante. Em poucos dias as creanças resolvem o problema antigamente tão difficil da leitura e da escripta, recebendo ao mesmo tempo noções de todas as sciencias e linguas que se estudam no Curso.

A familia escolar limita-se a 40 alumnos que vivem como em sua propria casa. A vigilancia é por consequencia a mais completa; a alimentação é a mais sã e nutritiva. Ha diariamente sports ao ar livre. Peçam prospectos, á rua Uruguayana n. 5 ou no estabelecimento. (C. 170)

## EXTERNATO PITANGA

**PRAÇA SERZEDELLO CORRÊA, 12. — COPACABANA**

CURSO PRIMARIO para meninas e meninos preparando estes para o exame de admissão ao Collegio Pedro II.

CURSO SECUNDARIO só para meninas preparando-as para a Escola Normal.

CURSO SUPERIOR para as meninas que não se destinarem á Escola Normal. (C. 171)

## GYMNASIO 28 DE SETEMBRO

**Direcção militar do Dr. Liberato Bittencourt**

Caracteres distinctivos deste excellente *Gymnasio*, militarmente organizado, o melhor das immediações e um dos primeiros do Brasil:

1 — Cursos: primario, complementar, secundario e preparatorio militar, internato e externato;

2 — Onze mezes de aula, com absoluta pontualidade no respectivo funccionamento;

3 — Pratica falada do francez, inglez e allemão, desde os verdes annos;

4 — Abolição completa da descompostura, do castigo corporal, das lições decoradas, do recreio usual e das longas ferias;

5 — Combate systematico aos tres grandes inimigos do corpo — o fumo, o jogo e o alcool, assim como aos *sports* violentos da zona frigida, especialmente ao incomprehensivel *foot-ball*;

6 — Estudo completo da mathematica elementar e superior, das mais importantes doutrinas militares e ainda de todas as materias professadas no 1º anno das escolas Militar, Naval e Polytechnica;

7 — Continua revisão da lingua vernacula, dos estudos mathematicos, para maior facilidade do exame vestibular áquellas tres academias;

8 — Cultura da palavra falada e tambem da palavra escripta, com a pontual publicação da *Revista do Gymnasio 28 de Setembro*, collaborada pelos proprios alumnos;

9 — Educação militar completa, theorica e pratica, com banda de musica, corneteiros e tambores, e com a hoje indispensavel *caderneta de reservista* do exercito, ao fim do curso gymnasial;

10 — Direcção militar de conhecido educador, official superior do exercito, da Escola Militar e da Escola Naval de Guerra, auxiliado por jovens engenheiros e professores da Escola Militar;

11 — Mais de 80 % de aproveitamento nos ultimos exames geraes, com a circumstancia pedagogica, altamente expressiva, de não ter ao seu corpo docente nenhum dos professores do *Pedro II*.

12 — Comida de 1ª ordem, a mesma do Director e respectiva familia, com cinco refeições diarias.

*Synthese* — Educação physica, intellectual e moral muito cuidadosa, superior a tudo o que se pratica no Rio e nos Estados. — *Boulevard 28 de Setembro 260, 264 e 274, ponto de cem reis.* — *Tel. V. 2357 e 3779.*

(C. 2277)

## CURSO PREPARATORIO

Direcção do professor **Mario Rezende** da Escola Normal e da Escola de Aperfeiçoamento

**Com 86 % de approvações** nos exames procedidos ultimamente (Dezembro e Janeiro) no Collegio Pedro II — resultado alcançado pela dedicação e competencia de seu excellente corpo docente.

**Exames parcellados no Collegio Pedro II, vestibulares nas Academias, admissão ao Pedro II, Collegio Militar, Escola Militar, Escola Naval, etc.**

**Corpo docente de notoria competencia**

(C. 2000) — RUA S. JOSE' 87 —

## Externato e semi-internato S. Ignacio

DIRIGIDO PELOS PADRES JESUITAS

**Rua S. Clemente, 226 --- Botafogo. Teleph. Sul 180**

CURSOS: — Elementar, preliminar, gymnasial, parcellado, instrucção militar, gymnastica sueca.

EXAMES DE ADMISSÃO: — Nos dias uteis, das 8 ás 9 e das 11 ás 4 horas.

CURSO PARCELLADO — Tres horas semanaes de aulas para qualquer materia de exame final.

ENTRADA: — Para os EXTERNOS, ás 10 1/2; para os SEMI-INTERNOS, ás 8 horas da manhã.

SAIDA: — Para os EXTERNOS, ás 2 1/2; para os SEMI-INTERNOS, ás 6 horas da noite.

Os SEMI-INTERNOS tem almoço, lunch e tres horas de estudo no Semi-internato.

A' saida das aulas, os alumnos serão acompanhados por Padres ou professores até as proximidades de suas casas; os que vão á cidade serão acompanhados no bonde por um dos Professores.

(C. 149)

## High School for girls

Internato — Externato — Semi-internato
— JARDIM DA INFANCIA —
BAMBINA, 36 — TELEPH. S. 2702

Temos a honra de communicar aos Exmos. Srs. paes de familia e aos nossos amigos que, para completo desenvolvimento de nossa Escola que tanta confiança tem sabido conquistar na alta sociedade carioca, transferimos a séde de nosso estabelecimento de instrucção para o n. 36 da rua Bambina, onde aguardamos o prazer de uma visita e a continuação das sympathias que até hoje temos merecido.

(C. 2254) *A Directora da "High School".*

## SORTEIO MENSAL

**Extraordinario de Abril**

Os srs. prestamistas que mandarem carimbar o recibo da ultima prestação de abril terão direito ao sorteio pelo 2º premio da loteria de 3ª-feira, 30 do corrente, embora seus clubs não corram em terças-feiras. O numero que entra neste sorteio é o proprio com que o socio joga e não se pagará o premio deste sorteio se o recibo não tiver sido carimbado, até ás 14 1/2 horas do dia 30.

Os cinco sorteios extraordinarios do PLANO INVICTA correrão pelos 5 premios a seguir, depois do 5º, guardada a ordem numerica da lista geral da loteria. Não terão direito a estes sorteios os recibos que não forem trazidos a carimbar até ás 14 1/2 horas do dia 30.

## SORTEIOS A' BESSA

## Melhor que jogar no "Bicho"

**E' na rua da Constituição, 29**

**Clubs de joias, ternos, roupas brancas etc.**
20 semanas a 5$000
com direito a 30 sorteios por semana

Resultado dos sorteios para todos os planos durante a semana:

| | | | |
|---|---|---|---|
| Dia 22 — 2ª-feira | 839 | e | 39 |
| " 23 — 3ª-feira | 200 | e | 00 |
| " 24 — 4ª-feira | 648 | e | 48 |
| " 25 — 5ª-feira | 223 | e | 23 |
| " 26 — 6ª-feira | 172 | e | 72 |
| " 27 — Sabbado | 116 | e | 16 |

Rio de Janeiro, 27 de abril de 1917.

O fiscal do governo,
TEIXEIRA SANTOS.

Resultado dos sorteios do plano INVICTA, 5 sorteios por dia até o 5º premio, ou sejam 30 sorteios por semana, ainda que haja feriado:

| | | | | | |
|---|---|---|---|---|---|
| 2ª-feira, dia 22 | 839 | 557 (*) | 745 | 614 | 608 |
| 3ª-feira, dia 23 | 200 | 185 | 038 | 172 (*) | 801 |
| 4ª-feira, dia 24 | 648 | 774 | 342 | 293 | 219 |
| 5ª-feira, dia 25 | 223 | 977 | 778 | 557 (*) | 278 |
| 6ª-feira, dia 26 | 172 (*) | 743 | 080 | 885 | 797 |
| Sabbado, dia 27 | 116 | 381 | 420 | 435 | 940 |

(*) Convido os felizardos prestamistas inscriptos nas centenas 172 e 557 do plano INVICTA a virem receber seus premios no DOBRO do valor, por terem ambas repetido durante a semana.

Peçam prospectos, catalogo illustrado e amostras de casimiras a LUIZ FERREIRA BARBOSA — RUA DA CONSTITUIÇÃO N. 29 — Telephone Central 5684. Acceitam-se agentes activos e idoneos em cada rua do Districto Federal e em cada cidade, villa, estação ou logar onde exista agencia do Correio.

PEÇAM PELO CORREIO CONDIÇÕES DE AGENTES (C. 1017)

## COLLÉGE FRANCO BRÉSILIEN

SAINT C HARLES

S. DOMINGOS DE NICTHEROY — Rua José Bonifacio n. 94 — XXI ANNO — Subvencionado pelo governo francez.

Os paes não devem matricular seus filhos em collegios, sem primeiro verem as vantagens, physicas, moraes e intellectuaes que esta instituição lhes offerece.

Correspondente L. Girardin, RUA BUENOS AIRES N. 16
(C. 160) Dr. Ch. Charmaux

## COLLEGIO RAMPI WILLIAMS

PARA MENINAS
INTERNATO, SEMI-INTERNATO E EXTERNATO
**Rua Voluntarios da Patria n. 66**
Edificio proprio

Estão funccionando todas as aulas.
Prospectos no Grão-Turco, rua do Ouvidor 96 e no estabelecimento.
Telephone Sul 1230.
C. 159) A directora: EMILIA RAMPI WILLIAMS.

## . ESCOLA DE HUMANIDADES

Avenida R. Branco, 133-2º

**CURSOS PRIMARIO, MEDIO E SECUNDARIO.**
**Estão funccionando as aulas. Continuam abertas as matriculas. (C. 2202)**

## GYMNASIO FEDERAL

ESTABELECIMENTO DE ENSINO MILITARMENTE ORGANISADO

Cursos: -- Primario, complementar, secundario e recordativo de mathematica.

RUA 24 DE MAIO, 355 — RIACHUELO. TELEPH. V. 2350. (C. 177)

## INSTITUTO DE PREPARATORIOS

71 — RUA DO OUVIDOR — 71

Professores do Collegio Pedro II: Dr. João Ribeiro, prof. Adrien Delpech, Dr. Pedro do Couto, Dr. Mendes de Aguiar, Dr. Paula Lopes; da Escola Normal: Dr. Pedro Pinto, Dr. Mozart Monteiro, Dr. Morales de los Rios Filho, Dr. Marcondes Pereira. — Começaram este mez o curso especial para exames de preparatorios e o curso primario — Aulas individuaes ou em turma — Matriculas abertas. (C. 2212)

## Tuberculose

**Tratamento pelo pneumothorax, processo Forlanini, feito sob os Raios X, sendo a 20$000 cada applicação — Radiologia e clinica medica do DR. JORGE A. FRANCO — Largo da Carioca 15, 1º and.--De 1 ás 6. T. C. 3128.**

(A 23986)

### Aula de córte

Ensina-se pelo systema moderno e rapido a cortar e fazer toilettes de todas as qualidades. Corte geometrico. Preço modico. Largo de S. Francisco de Paula n. 6, 1º and. Museu para trabalhos manuaes. (A 26700)

### LIQUIDOS E COMESTIVEIS

Traspassa-se uma casa deste ramo de negocio, bem localisado, facilitando-se a venda. Informa-se e trata-se com Teixeira da Motta, á rua da Lapa 84. (A. 27.315)

### Retratos instantaneos de creanças

A FOTO-BRASIL, acaba de transformar radicalmente as suas officinas. O seu *atelier* a luz artificial permitte-lhe obter maravilhosos retratos de creanças, com qualquer tempo, ainda o mais chuvoso. Aberto domingos e dias de semana, das 8 da manhã ás 7 da noite. Rua Sete de Setembro 113 (em frente á Casa Souza Cruz). Teleph. C. 4224. (C 1408)

### Machinas typographicas

Uma optima, formato AA 76 x 112.
Uma Fulger, formato 90 x 130.
Uma machina para cortar cartão.
Uma prensa para encadernação.
Um motor a gazolina, 18-22 H. P.
Vende-se na rua da Candelaria n. 76. (C 2274)

### Microscopio

Compra-se um, bom e em perfeito estado de conservação; a tratar com o dr. Cordeiro, á r. Treze de Maio n. 25, 1º andar, das 8 ás 10 horas. (A 27210)

### AOS CRIADORES

Vende-se um lindo garanhão, puro sangue inglez, e um potrilho, de 2 annos, 3/4 de sangue. Para ver e tratar, boulevard Vinte e Oito de Setembro n. 219. (A 28163)

## GONORRHEA

**Ultima Descoberta Scientifica**

**GARANTIMOS POSITIVAMENTE A CURA EM POUCOS DIAS**

**Escreve hoje mesmo pedindo informações gratis a**

Caixa do Correio 1,062 — S. PAULO

(C. 2150)

### Homoeopathia

Compra-se um laboratorio homeopatha. Na Drogaria Rio Branco, Uruguayana n. 119. (A 27272)

### Officina de tapeçarias

Tranforma-se todo e qualquer trabalho em tapeçarias. L. São Francisco 36. Tel. 2770 N. (A 25904)

## Tossis! Tomae BRONCHITAL

Deposito: — RUA URUGUAYANA, 111
PHARMACIA BITTENCOURT. (C. 1975)

### Terreno por 20$000

Entrega-se por vinte mil réis, sem mais outro pagamento, livre e desembaraçado, o lote de terreno n. 44, á rua Francisca Zeze (Pilares), Inhauma, medindo 11 x 35: trata-se com Borges, á rua da Carioca, 21, sob. das 10 ás 17 horas. (A 28233)

### TERRENOS A PRESTAÇÕES

Vendem-se desde 600$000, na estação de Ramos, podendo construir desde logo, agua e luz: trata-se com o proprietario, r. Theophilo Ottoni 90. Tel. N. 986. (A 28101)

## LOTERIA DO ESTADO DO RIO

**6:000$000**

AMANHÃ, SEGUNDA-FEIRA, 29 DO CORRENTE
INTEIRO, a 640 réis. —— QUARTOS, a 160 réis.
A' VENDA EM TODA PARTE. (c. 1928)

### COMPRAM-SE MOVEIS USADOS

Mobiliarios completos ou avulsos, pianos, louças, crystaes, etc.; paga-se bem, negocio decidido com toda a brevidade; na Rua Visconde de Itauna 157. — Praça 11 de Junho. (A 27240)

### PHOTOGRAVURA

Uma completa installação, especialmente para trycomias, ampliações e gravuras em geral, com duplicado no mero de reticulos, prensa e material para montagem, prompto para funccionar. Vende-se na rua da Candelaria n. 76. (C 2275)

### MODISTAS

Mlle. Lindaura Edith Moreira, recentemente chegada da Bahia, ensina a bordar em machina, pintura em vidros, setim, porcellana, pyrogravura em cellulóide, flanella, madeira em alto relevo, assim como prepara enxovaes para noiva com gosto e perfeição, para cujo fim dispõe de lindos desenhos; á rua S. Francisco Xavier, 49, casa 2. (A 28147)

### Machinismos

Vende-se uma perfeita turbina de 20 H.P. com os respectivos tubos, Ventilador, Brunidor, Separador e Catador de café. Rua Senador Euzebio n. 412. (A 27227)

## A Primeira Fabrica do Brasil

**de Capas de borracha, lona impermeavel e das afamadas roupas de mergulhadores**

*Privilegiados no Brasil e no Estrangeiro. — Grande premio na Exposição Nacional de 1908 — Fornecedor do Ministerio da Marinha Brasileira.* — Grande sortimento de toucas para banho, assentos para cadeiras e almofadas, a ar comprimido. Escalphadores, salvavidas. Capacetes e bolsas para gelo, galochas e botas de borracha. Concertam-se e recortam-se capas com toda a perfeição.

(Só com esta marca são as legitimas capas SCHAYE')

**Vendas por atacado e a varejo**
**H. SCHAYE'**
**Avenida Gomes Freire 19—Tel. Cent. 1074**
(C. 667)

### Quartolas

Precisa-se comprar 100 ou 150 quartolas vazias, que tenham servido de oleo ou de cêbo. Trata-se na rua da Quitanda, 54, 1º andar, com Martins. (A 27202)

### Bolsas de ouro de lei

Vendem-se duas para senhora, em segunda mão, uma por 650$000 e outra por 610$000. Praça Tiradentes 36. T. C. 3711 (Lacroix). (A 27244)

## ULTIMA HORA

A *"CHAPELARIA VARGAS"* acaba de receber chapéos de feltro, velludo e pennas, assim como enfeites de missangas.

GRANDE EXPOSIÇÃO EM SUAS VITRINES.

— *PREÇOS BARATISSIMOS.* —

**Rua Sete de Setembro, 120**

(C. 857) Telephone, 4125, Central.

## ELIXIR DE NOGUEIRA

**Grande Depurativo do Sangue**
UNICO QUE CURA A SYPHILIS
**Vende-se nas Pharmacias e Drogarias**
(C. 666)

## Os Srs. Commerciantes do Interior

que desejarem negociar com HOMOEOPATHIA, queiram escrever para o grande Laboratorio e Pharmacia Homeopathica de Lago & C., á rua Senador Euzebio, 53. Rio.

Este Laboratorio estando apparelhado para grandes fornecimentos, é o que melhores vantagens offerece aos srs. commerciantes. (C. 2186)

### PHARMACIA

Precisa-se de um pratico. Informa-se na rua Teixeira Junior 113, São Christovão. (A 28200)

## BEXIGA, RINS

**PROSTATA, URETHRA, DIATHESE URICA E ARTHRITISMO**

**UROFORMINA**

Precioso antiseptico, desinfectante e diuretico, muito agradavel ao paladar. Cura a insufficiencia renal, as cystites, pyelites, nephrites, pyelo-nephrites, urethrites chronicas, catarrho da bexiga, inflammação da prostata. Previne o typho, a uremia, as infecções intestinaes e do apparelho urinario. Dissolve as arêas e os calculos de acido urico e uratos — Nas pharmacias e drogarias.

Deposito:
Drogaria Giffoni
Rua 1º de Março, 17
Rio de Janeiro
(C. 1181)

## CAPILLARINA

Não desesperem!

Minhas senhoras e cavalheiros podem obter cabelleira abundante e sadia. A CAPILLARINA tem por base o succo de um vegetal indigena, faz renascer o cabello e a barba, evita a caspa.

*Venda em todas as perfumarias*
DEPOSITARIO
**A. Abel de Andrade**
36, Rua Rodrigo Silva, 36.
(C. 1295)

## AS CAPAS DE BORRACHA

**e roupas de mergulhador de H. SCHAYE'**

São superiores ás estrangeiras e mais aperfeiçoadas

Fazem-se sob medida, de todos os feitios e em varios tecidos para homens, senhoras e creanças. Concertam-se e recortam-se com toda perfeição. Fabrica e deposito, Avenida Gomes Freire n. 19, telephone 1.074, Central. (C. 2402)

## LYCETOL

GRANULADO GIFFONI
DISSOLVE E EXPELLE O ACIDO URICO

Receitado diariamente pelas summidades medicas contra

**Diathese urica — Colicas nephriticas — Calculos biliares — Arthritismo — Rheumatismo — GOTA.**

Em todas as pharmacias e drogarias do Brasil. Deposito geral: Drogaria Giffoni, de Francisco Giffoni & C.ª, Rua 1º de Março 17, Rio de Janeiro.

(C. 1030)

## Ipiranga

**TINTA — FERRO. TANICA.**
**A melhor para livros.**
**Rua 7 de Setembro, 38**
**(C. 2264)**

### CALLISTA

Carvalho, especialista em extracção de callos e unhas encravadas, avenida Rio Branco, 138, 1º, tel. C., 3404. (A 27279)

## ALFAIATARIA MAR E TERRA

Ternos de casimira a preços excepcionaes ...

Grande sortimento de casimiras e brins de todas as qualidades.

Vende-se fazenda a metro.

39, RUA M. FLORIANO, 39
*RIO DE JANEIRO* (C. 188)

## Catarata

**Cura da catarata por processo operatorio de exito comprovado pelo Dr. Neves da Rocha, oculista com longa pratica de sua especialidade — Av. Rio Branco 90, das 12 ás 16 horas**
(T. 24882)

### Precavenham-se

Henrique Develly & C., chama attenção das exmas. familias para a sua casa ora inaugurada, onde encontrarão sortimento completo de artigos de armarinho e missangas. Conta com uma bem montada officina para confecção de bordados, ponto á jour, plissé, etc. RUA SETE DE SETEMBRO 18 (1º andar)
Telephone C. 1213
(C. 4553)

### AVANTE, MOCIDADE!

*Canção de marcha*, musica de *Felicio Toledo*, versos do Dr. *Senna Campos*, para piano e canto, rs. 2$000, para banda rs. 5$000. A' venda na *Secção "Chopin"*, 141, rua 7 de Setembro 141.
(C. 859)

# ACTOS FUNEBRES

### Geminiana Maria Rainho

AGRADECIMENTO

**Os abaixo assignados, na impossibilidade de apresentar seus agradecimentos particularmente a cada uma das pessoas que por cartas, cartões, telegrammas e pessoalmente, se dignaram lhes manifestar os seus sentimentos de pezar pela morte da sua mallograda e saudosa socia, mãe, sogra e avó, GEMINIANA MARIA RAINHO, bem como as que se dignaram assistir ao seu enterramento, vêm pelo presente hypothecar a todos os protestos do seu profundo reconhecimento.**

**J. Rainho & C.;**
**Eugenia Rainho da Silva Carneiro, seu esposo José Rainho da Silva Carneiro e seus filhos;**
**Francisco Luiz da Silva Carneiro e seus filhos;**
**Olga Rainho Carneiro e seu esposo Candido d'Oliveira Carneiro;**
**João Rodrigues Rainho, sua esposa e sua filha;**
**Eurico Rainho;**
**Jayme Rainho.**
**Rio de Janeiro, 26 de abril de 1918. (A 27263)**

### Noemia Calazans de Menezes

José Calazans de Menezes e familia agradecem penhorados a todas as pessoas que se dignaram acompanhar os restos mortaes de sua saudosa filha, irmã e cunhada, NOEMIA CALAZANS DE MENEZES, e convidam os seus parentes e amigos para assistirem á missa de 7º dia que, por sua alma, mandam rezar amanhã, segunda-feira, 29 do corrente, ás 9 horas, no Santuario do Sagrado Coração de Maria, á rua Cardoso (Meyer), pelo que antecipam seus agradecimentos. (A 28098)

### Antonio dos Santos Pinto

O director, gerencia, empregados, operarios e chauffeurs convidam os amigos do fallecido gerente, ANTONIO DOS SANTOS PINTO, a assistirem ao enterro que se realiza hoje, 28 do corrente, ás 16 horas, na rua Sant'Anna 118. (A 28226)

### Emma Zagari Panar

João Vicente Panar e filhos, Nicola Zagari e familia, agradecem do intimo d'alma as provas de generoso affecto que, pessoalmente, por telegramma e cartas, receberam na occasião do fallecimento de sua querida esposa, mãe e filha. Egualmente hypothecam seu reconhecimento aos que compareceram á missa de trigesimo dia, que será celebrada no altar-mór da egreja de Sant'Anna, amanhã, segunda-feira, 29 do corrente, ás 9 horas. (A 28164)

### Eulalia Azevedo Ferrão

2º ANNIVERSARIO

Antonio José de Seixas Ferrão e familia convidam a todas as pessoas de sua amizade para assistirem á missa por alma de sua progenitora que será rezada amanhã, segunda-feira, 29 do corrente, na egreja de S. Januario, em São Christovão, ás 9 horas. Desde já se confessam gratos. (A 27303)

### Carlos Rockert

Os funccionarios da 4ª secção do Correio mandam celebrar missa na terça-feira, 30 do corrente, na egreja de N. Senhora do Parto, por alma de seu collega CARLOS ROCKERT, ás 9 e meia horas. (A 27231)

### Antonio dos Santos Pinto

D. Julia dos Santos Pinto, convida os parentes e amigos a assistirem ao enterro de seu fallecido marido ANTONIO DOS SANTOS PINTO, gerente da Empresa Brasileira de Automoveis, que se realiza hoje, 28 do corrente, ás 16 horas, na rua Sant'Anna 118. (A 28228)

### Antonio dos Santos Pinto

Mãe, irmãs, cunhadas e padrasto, convidam os parentes e amigos a assistirem ao enterro de ANTONIO SANTOS PINTO, gerente da Empresa Brasileira de Automoveis, que se realiza hoje 28 do corrente, ás 16 horas, na rua Sant'Anna n. 118. (A 28227)

### Huascar Cavalheiro de Figueiredo

Dulce Duque Estrada de Figueiredo, Anna Duque Estrada Figueiredo Barbosa e Alexandre Roberto Duque Estrada, convidam a todos os parentes e amigos para assistirem á missa de trigesimo dia que fazem rezar amanhã, segunda-feira, 29, ás 10 1/2 horas, no altar-mór da egreja de São Francisco de Paula, por alma de seu saudoso e pranteado filho e sobrinho, HUASCAR CAVALHEIRO DE FIGUEIREDO, e penhorados agradecem. (A 27218)

### Benjamin de Macedo Costa

Pulcherio de Macedo Costa, Jacintho de Macedo, Antonio de Macedo Costa (ausentes), Carlos de Macedo Costa, Benjamin de Macedo Costa Junior e Francisco José de Macedo Costa, viuva, filhos e primo, convidam a todos os parentes e amigos para assistirem á missa por alma do seu extremoso esposo, pae e primo, que será celebrada, ás 8 horas da manhã, em 29 do corrente, na matriz do Sagrado Coração de Jesus, á rua Benjamin Constant, por tão caridoso obsequio confessam-se summamente gratos. (A 28234)

### Isabel Nunes Maia

Candida Nunes da Costa Coelho e seu esposo, Isabel Nunes da Costa e Silva, e seu esposo, participam o fallecimento de sua querida tia materna, ISABEL NUNES MAIA, e convidam parentes e amigos a acompanhar o seu enterramento que terá logar hoje ás 3 horas da tarde, saindo o feretro da rua Tuyuty n. 68, em São Christovão. (C. 2552)

### Cartões de visitas e luto

100 cartões de visita, typo reclame, 2$000. RUA BUENOS AIRES, 4-A. Tel. N. 2013. A dois passos do Correio Geral. (C. 784)

### Maria José Halfeld Pinheiro

Quenianna Pinheiro de Oliveira Lima, seu esposo, dr. Augusto Moreira de Barros Oliveira Lima e filhos, Maria José Radler de Aquino, seu esposo Frederico Radler de Aquino e filhos, Olivia Pinheiro de Miranda, seu esposo Tito Hygino de Miranda e filhos, Pedro Halfeld Pinheiro e senhora, convidam os seus parentes e amigos para assistirem á missa de setimo dia que, por alma de sua sempre lembrada e estimada mãe, sogra e avó MARIA JOSE' HALFELD PINHEIRO, terá logar amanhã, segunda-feira, 29 do corrente, ás 9 1/2 horas, no altar-mór da egreja de São Francisco de Paula, confessando-se desde já agradecidos. (A 26751)

### Domingos José Nogueira Junior

D. Maria Borges Reis Nogueira e ausentes, d. Candida Borges Leal, Antonio Lourenço de Lima, senhora e filhos; Manoel Dias de Oliveira e senhora, agradecem, penhorados, a todas as pessoas que se dignaram acompanhar os restos mortaes de seu muito extremoso esposo, genro e cunhado, DOMINGOS JOSE' NOGUEIRA JUNIOR, e de novo convidam os parentes e amigos para assistirem á missa de setimo dia, que será rezada pelo descanso eterno de sua alma, na egreja do Santissimo Sacramento, amanhã, segunda-feira, 29 do corrente, ás 9 1/2 horas. Por esse acto de caridade desde já se confessam eternamente gratos. (A 26865)

### Alexandre Goufart Borges

Rosina Rodrigues, marido e filhos, fazem celebrar amanhã, segunda-feira, 29 do corrente, ás 7 horas, na egreja do Sanatorio em Cascadura a missa de 7º dia por alma de seu irmão, cunhado e tio, e convidam os seus parentes e amigos para assistirem a este acto de religião, pelo que se confessam agradecidos. (A 27.187)

### Antonio dos Santos Machado

A viuva Rosalia dos Santos Machado e seus filhos, participam a todos os seus amigos o fallecimento de seu prezado marido e pae, na rua Visconde de Sapucahy n. 103, saindo o feretro ás 3 horas da tarde para o cemiterio de S. Francisco Xavier. (A 27238)

"FLORICULTURA BARBACENA"

**Assembléa 113. T. 1837. C. Corôas e Palmas de flores naturaes por preços modicos.** (C. 211)

### Marcilio Chaves Barcellos

(5º ANNIVERSARIO DE SEU FALLECIMENTO)

A viuva Chaves Barcellos e sua filha Ida Chaves Barcellos convidam aos seus parentes e amigos para assistirem á missa que, por alma de seu saudoso marido e pae, mandam celebrar amanhã, segunda-feira, ás 9 horas, na egreja de S. Francisco de Paula e desde já agradecem penhoradissimas. (A 27252)

### Miguel Andrade Silva

(INSPECTOR DO TRAFEGO DA LEOPOLDINA)

A viuva, filhos e parentes agradecem a todos que acompanharam os funeraes e pedem ás pessoas de amisade a assistirem á missa de 7º dia, na egreja da Luz, no Rocha, amanhã, segunda-feira, ás 8,30. (A 26848)

### Brandina Torres da Silva

(DIDINA)

Carlos Lebeis, sua mulher, filhas e genros Joaquim de Azevedo Heller, sua mulher e filhos, viuva Abreu, filhas e genros, Carlos Alberto da Fonseca, sua mulher e filhos, viuva Pedemeira e filhos agradecem summamente penhorados aos parentes e amigos que tomaram parte nesta grande dôr que assistiram a missa de 7º dia, enviaram telegrammas e pezames, hypothecam a todos piedosa memoria. (A 28172)

### Angela Perez de Carvalho

Lino Carvalho da Cunha, irmãs e cunhado, agradecem penhoradissimos a todos que se dignaram não só acompanhar o corpo de sua saudosa esposa e cunhada ANGELA PEREZ DE CARVALHO até sua ultima morada, como assistir á missa de 7º dia. (A 23047)

### Olympio da Cunha Bittencourt

Sua familia participa o seu fallecimento, hontem, ás 23 horas, e convida os seus parentes e amigos para acompanharem os restos mortaes, hoje, 28 do corrente, ás 10 horas, saindo o feretro da rua de Catumby 272, para o cemiterio da Ordem 3ª do Carmo, antecipando desde já os seus agradecimentos. (A 28820)

### Clemente Marques Maia do Amaral

Augusto Marques Maia do Amaral, e senhora e Joaquim Marques Maia do Amaral, senhora e filhos mandam celebrar amanhã, segunda-feira, 29 do corrente, ás 10 horas, no altar-mór da egreja de S. Francisco de Paula, uma missa de setimo dia em suffragio da alma do seu sempre saudoso e querido pae, sogro e avô CLEMENTE MARQUES MAIA DO AMARAL, fallecido em Lisboa, e para este acto de religião convidam as pessoas de sua amizade. (A 27954)

### Carlos Bohrer de Araujo

O dr. José Manoel de Araujo, sua esposa e ..., José Manoel Bohrer de Araujo, Walfredo Bohrer de Araujo e Waltenor Bohrer de Araujo, extremamente penhorados, agradecem a todos que acompanharam ao cemiterio o seu querido filho e idolatrado irmão CARLOS. Aos parentes, amigos e pessoas que tomaram parte nos seus sentimentos de pezar, de novo os convidam para assistirem á missa de setimo dia que em suffragio de sua alma mandam celebrar amanhã, segunda-feira, ás 9 horas, na egreja de S. Francisco de Paula, confessando-se antecipadamente gratos, por este piedoso acto. (A. ...)

### Francisco Lubinsqui

Sua tia Maria Alexandrina, viuva Carolina Lubinsqui e familia convidam seus amigos para assistirem á missa amanhã, 29, ás 9 horas, na matriz de Nossa Senhora da Gloria (largo do Machado). (A ...)

### Agradecimento

Fernandes Malmo & C., penhorados, na impossibilidade de agradecerem pessoalmente a todas as pessoas que se dignaram acompanhar os restos mortaes da saudosa esposa de seu socio, JOSEPHINA BANKS FERNANDES MALMO, bem assim aquellas que trouxeram o conforto de sua presença á missa que por alma da mesma finada mandaram rezar, servem-se, mais uma vez, deste meio, agradecendo e confessando-se conhecidamente gratos.

Rio, 27—4—918.

## LAMPARINAS

As melhores e as mais economicas, marcas registradas — *Iracema*, lamparina de luxo F. G., as mais conhecidas no mercado — *Sagrado Coração de Jesus* e *Ouvidor*, as marcas preferidas e de maior consumo. — Encontram-se nas principaes casas. *A' venda em toda a parte desta capital e do interior.*

Unicos fabricantes e depositarios:
**FRANÇA GOMES**
R. DO OUVIDOR 21 (Esquina da rua do Mercado). Tel. Norte 2708. *Endereço telegraphico Franca*
(C. 158)

## AMERICAN ARMCO INGOT IRON

**GRANDE PREMIO**

EXPOSIÇÃO INTERNACIONAL PANAMA-PACIFICO

FERRO PURO resistente á ferrugem, inegualavel em DURABILIDADE e DUCTILIDADE

CHAPAS, pretas, pintadas e galvanisadas, lisas e corrugadas

CHAPAS ESPECIAES para fabricação de fogões, cofres, obras estampadas, objectos esmaltados, construcções navaes, etc, etc

BOEIROS corrugados para estradas de ferro e de rodagem, fabricados no Brasil.

SILOS galvanisados para cereaes e café em coco

CALHAS lisas para irrigação e fins industriaes

AMERICAN ROLLING MILL CO.
AV. RIO BRANCO 100 — RIO DE JANEIRO — CAIXA POSTAL ...
(C. 146)

## Chapéos chics!

**Ultimas creações da Moda! Maior sortimento! Preços baratissimos!**

Só no
**MAGAZIN DES MODES**
**4 -- Rua Gonçalves Dias -- 4**
(C. 707)

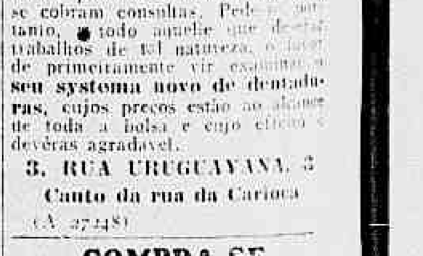

A confecção moderna de dentaduras obedece a um **processo inteiramente novo**, de forma a haver perfeita imitação dos dentes naturaes, além da belleza, solidez e garantia do trabalho. Este **novo processo** concorre para que a pronuncia das palavras seja clara e a mastigação completa. No consultorio do **especialista Dr. Silvino Mattos** ha uma bella e custosa exposição de trabalhos dentarios, cujas explicações são dadas na occasião, sem nenhum compromisso para o visitante, pois não se cobram consultas. Pede-se, portanto, a todo aquelle que desejar trabalhos de tal natureza, o favor de primeiramente vir examinar o **seu systema novo de dentaduras**, cujos preços estão ao alcance de toda a bolsa e cujo effeito é deveras agradavel.

**3, RUA URUGUAYANA, 3**
**Canto da rua da Carioca**
(A 27248)

### COMPRA-SE

Um tractor, um moinho para café, e uma serra para ... lenha, na rua Lima Barros ..., coronel Dimas. (A 27...)

## MME. HELENE

Vient de s'installer à la Rua 7 de Setembro ... avec un GRAND ASSORTIMENT DE CHAPEAUX TRES CHICS ET UN ... CHOIX DE CHAPEAUX A 25$000.
**Rua 7 de Setembro 133, 1º andar, T. 1896 Central**
(C. 161)

### Traducções

De e para qualquer lingua ... a machina. "American ... Institute". 77, rua da ... C., 2648.

## OURO

Prata, platina, brilhantes e cautelas do Monte de Soccorro, compram-se e pagam-se bem; na praça Tiradentes n. 61. — CASA GARCIA. (C. ...)

### Notas de 10$ da 13ª estampa

*Irmãos Acosta* á rua da ... n. 28 recebem em pagamento as referidas notas e vendem as ultimas Laminas Gilette a ... a duzia.

## Cura radical

**Da GONORRHEA CHRONICA ou RECENTE**, em ... dias por processos modernos sem dôr, garante-se o tratamento pela electricidade ... Varizes de Wright ...

**SERVIÇO NOCTURNO, 8 ás 9 — Dr. Pedro Magalhães**

ILEGIVEL.

# Pequenos Annuncios

## VENDAS EM LEILÃO

### Leilão de Penhores

Em 2 de maio de 1918
58, Rua Luiz de Camões, 60
J. LIBERAL & COMP.
Fazem leilão dos penhores vencidos e previnem aos senhores mutuarios que podem reformar ou resgatar suas cautelas até á hora do leilão.
(A 26598)

### LEILÃO DE PENHORES

EM 7 DE MAIO DE 1918
**Simon Ettinger**
55, Rua Luiz de Camões, 55
Leilão de todas os penhores com o prazo de 12 mezes vencidos.
(A 26803)

## Implorando a caridade

ANGELA PECORARO, viuva, com 85 annos de edade, completamente cega e paralytica;
ANNA EMILIA ROSA, pobre velhinha, com 70 annos de edade;
AMANCIA, viuva, com 68 annos de edade, quasi cega;
ANNA DO AMARAL, viuva, cega e alem disso doente e sem ninguem e nesta companhia, recolhida a um quarto;
BERNARDINA, 74 annos;
CARLOTA, pobre velhinha sem recursos;
ELVIRA DE CARVALHO, pobre cega e sem amparo da familia;
FRANCISCA DA CONCEIÇÃO BARROS, cega de ambos olhos e aleijada;
ENTREVADA, r. Senhor de Mattosinhos, 35, doente, impossibilitada de trabalhar, tendo duas filhas, sendo uma tuberculosa;
JOÃO DA CRUZ — Menino cego, paralytico e mudo, sem recursos;
LUIZA, viuva, com oito filhos menores;
SOARES, viuva, velha sem poder trabalhar;
MARIA EUGENIA, pobre velha sem o menor recurso para a sua subsistencia;
SANTOS, viuva, com 68 annos de edade, gravemente doente de molestias incuraveis;
THEREZA, pobre ceguinha sem auxilio de ninguem.

## Cozinheiros e Cozinheiras

## Creados e creadas

## Empregos diversos

## Tiradores e serradores de lenha

PRECISA-SE de um pratico para pharmacia; rua São Luiz Gonzaga n. 248. (A 26867) D

PRECISA-SE de aprendizes de costureiras; rua Souto Carvalho n. 40 — E. Novo. (A 28113) D

QUER ser feliz e gozar saude? Escreva sua direcção para "Visible Petit-Bleu", caixa 113, rua Gonçalves Dias 85. (C 2263)

## Casas e commodos, centro

ALUGAM-SE em casa de familia quarto e salas mobiladas, com ou sem pensão; preços razoaveis. Rua do Lavradio n. 127. (A 25817) E

ALUGAM-SE quartos e salas amplos arejados, luz e teleph., preços modicos, a moços do commercio, rua Luiz Gama 45. (A 25029) E

ALUGA-SE uma sala interna, para medico ou escriptorio, com telephone, sala de espera; rua Rodrigo Silva n. 28, sob. (A 28661) E

**M. GOMES & RIBEIRO**
Vendem fazendas e artigos para alfaiate a preços sem competidor. RUA DA URUGUAYANA N. 85. (C. 1800)

ALUGAM-SE quartos, para moços, com pensão, por 110$; telephone n. 5188, Norte; avenida Central n. 5. (A 26757) E

### Esplendido local para fabrica de cerveja ou qualquer outra

Aluga-se o predio n. 25 da r. Barão do Ladario (antiga Marrecas); tem enorme área podendo servir, perfeitamente para o uso acima indicado. Trata-se á r. Assembléa 38, das 2 ás 6. (A 28202)

ALUGA-SE um esplendido quarto a moços solteiros, em casa de familia decente; rua da Relação, 30. (A 27168) E

DOIS CALICES DESTE PODEROSO ANTI-ACIDO EVITAM AS MAIS GRAVES DOENÇAS
*Guaranesia*
(C 704)

ALUGA-SE um espaçoso sobrado para familia de tratamento; na r. do Riachuelo 383. (A 27185) E

ALUGA-SE uma sala; para escriptorio; av. Central n. 90, com sacadas para a rua Buenos Aires. (A 25755) E

**ALUGA-SE por 80$000 um quarto bem mobilado, com roupa de cama, luz e limpeza; entrada independente, casa nova; rua Senhor dos Passos n. 236, junto da Praça da Republica. (A 28220) E**

**ALUGAM-SE na Avenida Central 15, Pensão Mineira, confortaveis salas e quartos elegantemente mobilados e com pensão; 1 pessoa, 120$ a 150$; casal, 240$ a 300$. (A 28230)**

## COLLYRIO MOURA BRASIL

MARCA REGISTRADA. Contra inflammações e purgações dos olhos. PHARMACIA MOURA BRASIL. Rua Uruguayana n. 37. (C 185)

TAPEÇARIAS e MOVEIS
A Casa Helmo Pinheiro & C.
A' RUA DA QUITANDA 33

# TOSSE? TUBERCULOSE
# O CONTRATOSSE
## E' O GRANDE REMEDIO QUE CURA

**O CONTRATOSSE em 4 mezes obteve 455 attestados authenticos de pessoas de todas as classes sociaes algumas bastante conhecidas em nossa sociedade.**

O CONTRATOSSE

CURA Tosses rebeldes.
CURA Bronchites chronicas.
CURA as pessoas fracas.
CURA a Coqueluche ao cabo de 1 a 2 semanas de uso constante.
CURA Constipações com 1 a 2 vidros.
CURA Affecções broncho-pulmonares tomando-o regularmente.
CURA Rouquidões e aclara a voz.
CURA Falta de somno.
CURA Escarros sanguineos.
CURA Inflammações da garganta.
CURA Dôres no peito e nas costas.
*Efficacissimo na Tuberculose e Hemoptise*, tomando-o convenientemente.

Não é panacéa. E' um remedio scientifico, cujos attestados verdadeiros são a sua exclusiva garantia. Se duvidardes, lêde-os.
Não vos deixeis enganar. Acceitae somente o CONTRATOSSE.

O dr. Arthur de Souza medico illustre da Liga Contra a Tuberculose e de grande clinica nesta capital, especialista dos pulmões e das creanças, offereceu-nos gentilmente o attestado seguinte:
E'-me grato attestar que tenho empregado com o mais feliz exito o preparado denominado CONTRATOSSE, do pharmaceutico Reynaldo de Aragão, nos casos de bronchites agudas ou symptomaticas, maxime na tosse dos tuberculosos, como expectorante antiseptico e como sedativo heroico. Asseguro mesmo que este producto nacional substitue com as mais brilhantes vantagens qualquer congenere de origem estrangeira, o que afirmo na fé do meu grão.
Rio de Janeiro, 22 de janeiro de 1918.
Dr. Arthur de Souza.
R. S. Luiz Gonzaga, 166.

O sr. Argeu Xavier da Silveira, M. D. 1º Escripturario da Saude Publica, aonde é um funccionario respeitabilissimo, offertou-nos este precioso documento:
Illmo. sr. pharmaceutico Reynaldo de Aragão.
Attesto que tendo meu filho Antonio, havia já bastantes dias, com muita tosse, febre intensa e de cama, e lendo por acaso um reclame do vosso preparado CONTRATOSSE, mandei comprado e applicado na dose indicada. Ao fim do primeiro vidro já meu filho se encontrava quasi restabelecido e hoje, com o segundo, está completamente bom. O que refiro é a expressão da verdade, pois é até do dominio de varios amigos que conhecem do caso.
Rio, 4-2-918 — Argeu Xavier da Silveira.
R. Navarro, 175.

O sr. Joaquim de Souza Ferreira, estabelecido á rua do Riachuelo, 421, deseja que todos saibam o valor do CONTRATOSSE, assim:
Exmo. sr. pharmaceutico Reynaldo M. C. de Aragão.
A todas as pessoas que têm tosse e fraqueza geral, devo aconselhar que tomem o CONTRATOSSE, pois em apenas com 6 vidros fiquei curado de uma tosse pertinaz que dois medicos me disseram ser de certa gravidade. E' o que sincera e espontaneamente attesto, pois já tinha tomado muitos xaropes sem resultado algum.
Rio de Janeiro, 27 de junho de 1917. — Joaquim de Souza Ferreira — Rua do Riachuelo, 421.

Deposito em todas as drogarias. Deposito Central: Drogaria Huber, Rua 7 de Setembro 61, Rio de Janeiro. Vende-se em todas as pharmacias. Preço 2$500.
(C. 661)

ALUGA-SE a loja do predio da rua Silveira Martins 56, por 160$; trata-se no sobrado. (A 28048) G

ALUGA-SE o confortavel predio á praia de Botafogo n. 88, com 2 salas, 6 quartos, 2 W. C., banheiros de agua quente e fria, jardim na frente e grande quintal; aberto todos os dias, e trata-se á praia de Botafogo n. 122; aluguel 350$ mensaes. (A 28003) G

ALUGAM-SE dois quartos, com janellas para o jardim, juntos ou separados, por preço modico, a rapazes do commercio ou estudantes, casa de familia de tratamento; rua Fialho 20, Gloria. (A 26507) G

ALUGA-SE o predio da ladeira da Gloria n. 3, em frente ao jardim da Gloria, com 2 salas, 4 quartos, cozinha e pia, exige-se fiador, e trata-se na rua do Cattete n. 125, casa de papeis; as chaves estão no armazem, largo da Gloria. (A 27230) G

# NÃO SE ENGANA NINGUEM!!

Experimentae o elixir dentifricio CALMETTINA e o dentifricio CALMETTINA, FICAZES especificos da bocca e dos dentes, como o AFFIRMAM innumeros medicos e dentistas. Nada de confusões! Sabei comprar o que, no genero, ha de melhor. Pharmacias, drogarias e perfumarias, no Rio e nos Estados. Dep. Granado & C.ª—Rio. (C 1808)

## Lapa e Santa Thereza

ALUGAM-SE boas salas na "Pensão Carlota", com todo o conforto, banho quente e frio, a familias e cavalheiros de probidade. Praça dos Governadores n. 11. Telephone 870, Central. (A 28185) F

COMMODOS — Alugam-se boas salas e quartos com ou sem mobilia, a cavalheiros ou casal sem filhos, que trabalhem fóra, á rua Marangupe n. 40. Tel. 2931, C. (A 28025) F

ALUGA-SE um bom armazem, com 4 portas; na rua Conselheiro Saraiva n. 21; trata-se no mesmo. (A 28033) E

ALUGA-SE um asseiado quarto, á rua do Hospicio 144, 2º andar, proximo Uruguayana, a rapazes. (A 28085) E

## LINGERIE MODERNA

ATELIER DE BORDADOS E COSTURAS

**Confecção de ROUPAS BRANCAS finas e de luxo, para senhoras, bem como BLUSAS, BOLSAS, FLORES, etc. Fornecimento em prazo curto de enxovaes completos. — Assembléa, 121, 1º andar — Tel. C. 2622.**
(C. 175)

ALUGA-SE um excellente quarto com linda vista para Santa Thereza e frente para duas ruas. Casa muito limpa e decente, á avenida Henrique Valladares 44, 1º andar. Entrada pela r. Prefeito Barata, proximo á r. do Senado. Preço com limpeza, luz e café, 50$000. (A 27146) E

## MISSANGAS

**em todas as côres, encontram-se á rua Sete de Setembro 181, 1º andar — Tel. Cent. 3215. HENRIQUE DEVELLY & C.**
(C. 2247)

## Juventude Alexandre

Faz com que os cabellos brancos fiquem pretos, não queima, não mancha a pelle.
A Juventude Alexandre desenvolve o crescimento do cabello e extingue a caspa com tres applicações.
Vende-se em todas as perfumarias, pharmacias e drogarias. — Preço 5$000. (C. 793)

ALUGA-SE uma casa, á rua Silva Manoel 132; as chaves estão no sobrado. (C 2318) F

ALUGA-SE uma casa, á rua Leopoldo n. 18, com 2 quartos, 2 salas e mais dependencias, com luz electrica; chaves defronte, no n. 19; preço, 115$000. (C 2318) F

ALUGA-SE o sobrado da rua Eng. Rocha Fragoso 12 (Villa Isabel); chaves estão na loja; preço 105$000. (C 2318) L

ALUGA-SE o 2º andar da rua Theophilo Ottoni 143; chaves na loja; trata-se na mesma rua n. 85. (A 28145) E

ALUGA-SE o sobrado da rua Visconde Rio Branco 7, proprio para familia; as chaves na loja de ferragens. (A 27136) E

ALUGA-SE no Curvello á rua Chefe de Divisão Salgado 101, um chalet com 3 pavimentos, luz electrica e fogão a gaz, podendo accommodar familia regular e modesta. Os pavimentos bem como o quintal são servidos por escadas; o preço é 125$000 e a chave está no andar terreo do 103. (A 28211) F

# MICA
## (MALACACHETA)

Compra-se qualquer quantidade e paga-se preços elevados; trata-se com Arnaldo de Carvalho: rua Buenos Aires n. 87, sobrado; telephone, Norte, 1646.
Precisa-se comprar amiantho; pedem-se amostras. (A 28010)

ALUGA-SE um 3º andar proximo á egreja de S. José, com 3 commodos, banheiro, W. C., electricidade etc.; informa-se na r. Natividade 21, 2º, onde estão as chaves. (A 27271) F

ALUGA-SE uma grande sala para gabinete dentario na rua Silva Jardim; informa-se na mesma rua na pharmacia S. Carlos n. 14 M. Nictheroy, perto da estação das barcas.

ALUGA-SE o magnifico predio da rua Petropolis n. 14, Santa Thereza; chaves estão no n. 18. (A 28020) F

ALUGA-SE por 25$ bom quarto no 4º pavimento do predio da r. do Curvello n. 34, tratar 7 de Setembro 182, sobrado. (A 28233) F

SALAS com frente para o largo da Lapa e rua Marangupe, de 50$

ALUGA-SE em Botafogo um excellente predio de sobrado, está situado no becco do Leandro n. 14, muito perto das ruas Voluntarios da Patria e Real Grandeza, com quatro quartos, duas salas e mais commodos para familia; tem installação electrica e gaz; está aberto para ser visto e trata-se á rua da Alfandega 91, sobrado. (A 28182) G

ALUGA-SE uma sala de frente completamente independente e ricamente mobilada; rua Tavares Bastos n. 10, Cattete. (A 28051) G

ALUGA-SE um esplendido predio reconstruido com todo conforto para grande familia de tratamento, com 8 quartos, 2 salas, ricas installações sanitarias e luz electrica, jardim na frente e grande chacara nos fundos, lavanderia, gallinheiro, etc., á rua General Polydoro n. 104. Aluguel 900$000 mensaes, pode ser visto das 6 ás 6. (A 27177) G

ALUGAM-SE uma sala e quarto de frente de rua, proprio para familia, com todos os pertences e com jardim na frente; preço 65$000, á rua D. Marciana n. 62. (A 28177) G

ALUGAM-SE bons quartos com vista para o mar e jardim da Gloria, para pessoas solteiras; ladeira da Gloria 37. (A 27217) G

ALUGA-SE a casinha XI da Villa Gloria, 222 rua D. Carlos I, Cattete; aluguel 81$. (A 28121) G

ALUGA-SE a casa terrea da praia de Botafogo 190, para pequena familia de tratamento; preço razoavel, e trata-se na rua 1º de Março 104. (A 27233) G

ALUGA-SE excellente sala de frente, com luz electrica e independente, com ou sem mobilia, em casa de familia seria; á rua Martins Ferreira 42, antiga Marechal Hermes, Botafogo. (A 28171) G

## A "COOPERATIVA IDEAL"

*SOCIEDADE ANONYMA PREDIAL E DE EMPRESTIMOS LIMITADOS.*

Com séde em PORTO ALEGRE — Estado do Rio Grande do Sul.

**Procura representantes em todas as capitaes e localidades dos varios Estados da União, bem como agentes viajantes.**

***Condições convidativas — Exigem-se idoneidade e bôas referencias.*** — Propostas e esclarecimentos á Caixa Postal 251.
(A 19682)

**ALUGA-SE, em Botafogo, á rua General Severiano numero 124-A, um predio para pequena familia, de construcção moderna, com todos os requisitos da Hygiene, conforto, como sejam: 3 quartos arejados, salas de visitas e de jantar, cozinha, banheiro de agua quente e fria, luz electrica, water-closet, e tudo o mais necessario para pessoas de fino tratamento; para ver, no proprio local e para tratar á rua da Alfandega 91, sobrado; aluguel e taxa: 135$000. (A 28181) G**

ALUGA-SE um bom sobrado, proprio para pequena familia de tratamento; rua Marquez de Abrantes n. 71; trata-se no armazem. (A 28190) G

ALUGAM-SE bons e confortaveis quartos, para familias e cavalheiros, pensão de familia, casa cercada de grande jardim; na rua Christovão Colombo n. 124, Cattete. (A 28213) G

QUARTO arejado, decentemente mobilado, no Cattete ou ruas transversaes, precisa uma moça casada, que trabalha fóra, em casa de casal respeitavel, sem mais inquilinos. Cartas nesta, a Lucy. (A 26840) G

ALUGA-SE uma boa sala bem mobilada na rua Barão de Guaratiba n. 227 (Gloria). (A 27263) G

ALUGAM-SE sala e alcova de frente e mais commodos independentes, com ou sem mobilia, em casa de 2 senhoras; não tem creanças, tambem se aluga, junto, todo o 1º andar, com 5 peças e todo o conforto, na rua Bento Lisboa 18, Cattete. (A 27262) G

## Leme, Copacabana e Leblon

ALUGA-SE uma linda vivenda de dois pavimentos, construcção recente, com todas as commodidades; na praça Vinte de Setembro n. 99; luz electrica e gaz (Leme); trata-se na mesma; preço razoavel. (A 27220) H

## Os mais garantidos contra fogo e ladrões

Abrem-se e concertam-se cofres DE QUALQUER FABRICANTE
**C. Figueiredo & C.**
**Rua da Alfandega 119**
Telephone - Norte 2861 C 739

## Cattete, Laranjeiras, Botafogo e Gavea

## TOSSE
Tome PEITORAL MARINHO
Rua 7 de Setembro, 186

## CONSTIPAÇÕES
Tome PEITORAL MARINHO
Rua 7 de Setembro, 186.

## Saúde, Praia Formosa e Mangue

## Haddock Lobo e Tijuca

**ALUGA-SE o confortavel predio da rua Professor Gabizo n. 17, com 4 quartos, 2 salas, luz electrica, agua em abundancia, etc.; as chaves estão no rua Haddock Lobo n. 391 e trata-se na rua Municipal 13. (27269) K**

## A cura da tuberculose

## S. Christovão, Andarahy e Villa Isabel

**A LUGA-SE o magnifico predio da rua Barão de Itapagipe 20. Póde ser visto a qualquer hora do dia e trata-se na rua do Rosario 62. (A 27281) L**

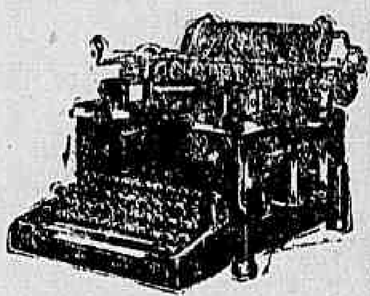

A machina ideal seria a machina sem attritos, porque o attrito é uma resistencia e as resistencias diminuem o rendimento util de uma machina, determinando maior consumo ou maior esforço para compensar as perdas pelo attrito.

A unica machina de escrever cujo mecanismo soffre a acção do MENOR NUMERO de resistencias é a

# ROYAL

A machina inteiramente fechada e absolutamente perfeita
Peçam catalogos á
**CASA EDISON**
FRED. FIGNER
**Rua do Ouvidor, 135** **Rio de Janeiro** C 2115

ALUGA-SE por 38:000$ um predio de solida e elegante construcção, no melhor estado, dividido em dois pavimentos, sobrado, com tres quartos, duas salas, saleta, banheiro, W. C., cozinha com fogão economico, installação electrica, jardim, pequeno pomar, horta, viveiro para passarinhos, garage e balanços e um porão habitavel, dispondo de tres quartos, duas salas e cozinha, com fogão a gaz, na rua Theodoro da Silva numero 423; trata-se com o proprietario no mesmo. (A 27471) L

ALUGA-SE por contrato o predio da rua S. Christovão, 13, acabado de construir, com magnifico armazem e sobrado. Trata-se na mesma, das 11 ás 5 (dias uteis). (A 28170) L

ALUGA-SE por 100$ e as taxas a casa da praia de S. Christovão n. 207, com 2 salas, 4 quartos, etc.; chaves na venda da esquina. (A 27120) L

ALUGAM-SE as casas da Estrada Nova da Pavuna ns. 140 e 142, em frente á estação; proprias para negocio e moradia esplendida. Tratam-se na rua Lavradio n. 117. (A 25823) M

ALUGA-SE por 90$ mensaes um bom sobradinho, todo pintado a oleo, distante da estação uns 50 metros, para ver e tratar, r. Gomes Serpa, 11, estação da Piedade. (A 28082) M

ALUGA-SE a casa da r. do Rocha n. 50, com duas salas, tres quartos, copa, etc., jardim na frente, grande quintal e entrada ao lado. Está aberta até ás 10 horas da manhã. (A 25958) M

ALUGA-SE uma casa para familia, na rua Bittencourt da Silva 75, a chave está na venda da esquina (Riachuelo). Trata-se na rua do Sena 74. (A 27143) M

**A LUGA-SE a casa da rua Ida, 51, presta-se a mesma para numerosa familia de tratamento, collegio, escola publica ou grande casa de pensão, de gente decente; está situada em uma elevação de terreno donde se descortina maravilhoso panorama para a cidade e redondezas; tem grande jardim e arvores fructiferas; trata-se á mesma rua 58, canto da rua Flack. (A 27232) M**

ALUGA-SE a casa n. 91 da rua da Bella Vista, Engenho Novo, com quatro quartos, duas salas, copa, cozinha e quarto para creado. Toda reformada. Acha-se aberta. (A 28159) M

**PARA eliminar e expellir LOMBRIGAS, SOLITARIAS e vermes da *Opilação* ou *Amarellão*, emfim todo e qualquer *verme* que esteja localizado e vivendo nos intestinos só o *NECATORICIDA*. — Não ha egual. — Unico especifico — Para completar a cura só o ISOHEMOL. (C. 1328)**

ALUGA-SE uma sala de frente com entrada independente e luz electrica, a rapaz do commercio ou casal sem filhos. Rua Itapirú 407, casa 1. (A 27295) L

ALUGA-SE para familia de tratamento o predio da rua Visconde de Itamaraty n. 7, com sala de visitas, jantar, saleta, tres quartos e mais dependencias, porão habitavel com salas e quartos, quintal, etc.; trata-se na mesma rua n. 17. (A 28139) L

ALUGA-SE uma casinha por 35$; informa-se á rua Visconde de Santa Isabel 75, Villa Isabel. (A 27213) L

ALUGAM-SE as casas á rua Magalhães Couto, 137 e 147, Meyer, com 2 salas, 4 quartos, banheira esmaltada, despensa, cozinha, tanque e grande quintal murado, em terreno de 10 x 40 ms.; preço, 100$; trata-se á rua da Candelaria, 38, sob., com Sampaio. (Chaves na casa 121, r. Magalhães Couto, com Bernardino). (A 26787) M

ALUGA-SE um armazem com 4 portas de aço, canto redondo, logar de futuro, para seccos e molhados, rua Dr. Silva Rabello, 22, E. do Meyer; trata-se no mesmo. Preço razoavel. (A 26822) M

# SUCUPIROL

**Depurativo vegetal do sangue, premiado com o Grande Premio e Medalha de ouro na Exposição Internacional de Roma.**

O SUCUPIROL, que possue milhares de attestados medicos e de pessoas curadas no Brasil e na Italia, onde se acha á venda, é efficaz na cura do Rheumatismo agudo ou chronico, molestias da pelle e impureza do sangue, além do seu optimo resultado nas palpitações, dores musculares, ulceras, quéda dos cabellos, dores nas juntas, tonteiras, feridas rebeldes, lesões no coração, arterio-sclerose, darthros, bubões, eczemas, frieiras, furunculos, dores de cabeça, nocturnas, arthritismo, manchas da pelle, etc.

O SUCUPIROL é o melhor depurativo do sangue e o unico que NÃO ESTRAGA O ESTOMAGO, pois NÃO CONTÉM MERCURIO.

Vende-se em todas as drogarias e pharmacias desta capital e em S. Paulo, na Drogaria Barnel.

DEPOSITO GERAL:
**Rua Riachuelo n. 302**
Preço do vidro 4$000. (C. 655)

ALUGA-SE uma loja com duas portas para negocio, á praia de São Christovão 205. (A 27210) L

ALUGA-SE um bom quarto com direito a toda casa, a casal sem filhos ou senhoras decentes; na rua de S. Francisco Xavier n. 541, casa 12. (A 27256) L

ALUGA-SE a casa VI da avenida á rua José Domingues, 11 (Encantado), com 2 quartos, sala, cozinha, tanque para lavar e bom quintal, muito limpa; para ver, as chaves estão na casa n. 1. (A 25079) M

ALUGA-SE pequena casa a familia de tratamento, 2 salas, 3 quartos, W. C. e banheiro dentro de casa, jardim e bom quintal. Informações Estrada da Penha 870, Bomsuccesso. (A 27137) M

ALUGA-SE barracão com 2 salas e 1 quarto, na rua Valentim da Fonseca 39, E. do Riachuelo; as chaves na mesma 41. (A 28138) M

## Compra e venda de predios e terrenos

### TERRENOS

TERRENOS em Olaria;
TERRENOS na Penha;
TERRENOS na Villa Luzitania;
TERRENOS em Braz de Pinna;
TERRENOS em Cordovil;
TERRENOS em Lucas;
TERRENOS em Vigario Geral;
TERRENOS planos e seccos;
TERRENOS com agua e luz;
TERRENOS altos;
TERRENOS livres de enchentes;
TERRENOS para edificar;
TERRENOS para chacaras;
TERRENOS para hortas;
TERRENOS para capinzaes;
TERRENOS para plantações;
TERRENOS para todo preço;
TERRENOS em lotes;
TERRENOS em grandes areas;
TERRENOS em ruas acceitas;
TERRENOS livres de onus;
TERRENOS em prestações;
TERRENOS a dinheiro;
TERRENOS a 200$000 o lote;
TERRENOS a 5$700 por mez;
TERRENOS da Companhia Territorial;

**EMFIM:**
**TERRENOS...**
**TERRENOS...**
**TERRENOS...**
só com
**JOSE' MILLIET**
Rua da Assembléa, 123, sobrado.
Telephone Central 2351.
Peçam prospectos e plantas.
(C. 1650)

COMPRAM-SE dois predios em centro de terreno, do Engenho de Dentro para baixo, até 12:000$, cada um; construcção moderna. Carta no escriptorio deste jornal, para o sr. Pedro Pinto. (A 25933) N

# FRACOS

Neurasthenicos, nervosos, depauperados, curae-vos rapida e radicalmente com as GOTTAS POTENCIOSAS DO DR. WILMAN. Na IMPOTENCIA o effeito é immediato ou progressivo, segundo a dóse; não cansam o estomago. Vidro 3$000. Drogaria Berrine, Hospicio, 18; Drogaria Huber, 7 Setembro 61; Drogaria Bragança Cid, R. Hospicio 9. C. 1318)

QUARTO — Um moço precisa de um, arejado e sem mobilia, no campo de S. Christovão. Favor dirigir-se á praia de S. Christovão, 43, até 5 1/2 hs. da tarde. (A 28215) L

## SUBURBIOS

ALUGA-SE por 45$ uma boa casinha na r. Goyaz n. 34, perto da estação do Engenho de Dentro. (A 26756) M

ALUGA-SE uma boa casa, por 65$, com 2 salas, 3 quartos e mais dependencias; tem luz electrica; rua de Cardoso n. 250, Cascadura; para ver na mesma, das 8 ás 3 horas da tarde e trata-se á rua Visconde Itauna 207. (A 28023) M

ALUGAM-SE casas a 20$ e 25$ na avenida Motta; trata-se na mesma, em Madureira. (A 27215) M

## VERMIFUGO B. A. FAHNESTOCK

Cura as molestias causadas por
# VERMES
NAS CRIANÇAS E ADULTOS
O melhor Vermifugo do mundo
Pergunte ao seu medico

BOM futuro — Vende-se a casa da rua Pernambuco n. 144; a casa é nova, e rende 120$ mensaes; o logar é de grande futuro, por ter um mercado diario na frente. E. E. de Dentro; preço, acceitam-se offertas. Cartas na mesma, até o dia 5, Moraes. (A 26802) N

CASA — Compra-se uma até 10 contos, nova, com tres quartos, no bairro de S. Christovão. Cartas neste jornal, a Jordão. (A 26770) N

COMPRA-SE uma casa de construcção moderna, com 3 quartos, 2 salas, quintal e pequeno jardim, em bairros perto da cidade, menos em morros e suburbios, até 10:000$000. Cartas com todas as informações, a J. C., rua Dr. Carmo Netto n. 96. (A 24842) N

COMPRA-SE predio para renda, á rua da Carioca, 41, sob., com Maia. (A 26773) N

COMPRA-SE um grupo de predios para renda, na postura da lei, até 10 contos, pagando-se parte a dinheiro e restante em transacções; para informações, com o sr. Machado, rua Larga n. 6, loja. (A 28081) N

COMPRA-SE uma casa para familia, que tenha não menos de 4 quartos e mais dependencias. Dirigir carta ao sr. Felix; rua 1º de Março n. 115, 1º andar. (A 28193) N

PREDIO, 5 contos, á rua Sanatorio (Cascadura), no centro de terreno, 8 por 60, com 2 janellas de frente, entrada ao lado, com 2 salas, 2 quartos, cozinha, despensa, chuveiro, W. C., e bom quintal todo plantado. Tratar com Mourão, á rua do Rosario n. 161. (A 28135) N

## F. FAULHABER

Gramophones, Discos e Accessorios
PERFUMARIAS — ARTIGOS DIVERSOS

DEPOSITARIO dos PRODUCTOS "AUREUS"
ARTIGOS PHONOGRAPHICOS "ROYAL" e "FAULHABER"

119 — Rua Marechal Floriano — 119
RIO DE JANEIRO
(C. 2411)

ALUGA-SE uma casa á rua Diamantina 76-A, casa 4 com electricidade, aluguel 58$ (Riachuelo). (A 26837) M

ALUGA-SE a casa n. 315 da rua S. João, em Cachamby, Meyer, com 3 quartos, 2 salas, etc., electricidade e fogão a gaz; trata-se na mesma rua, 305. (A 28006) M

ALUGA-SE, para familia, a boa casa da rua Frederico Meyer, 8; trata-se com Costa Braga & C., á rua S. Pedro, 72. (A 27073) M

ALUGAM-SE sala, com ou sem mobilia e quarto, luz electrica, entrada independente, em casa de uma viuva; r. Maxwell 27, Aldeia Campista, onde se trata. (A 27224) M

ALUGA-SE a familia de tratamento, a casa da rua Roberto Silva n. 10, estação de Ramos E. F. Leopoldina, com duas salas, dois quartos, saleta, cozinha, despensa, varanda ao lado, W. C. dentro, banheiro, tanque, quintal na frente e nos fundos, com algumas arvores fructiferas, luz electrica; 2 minutos da estação. Aluguel 85$000. (A 27136) M

ALUGA-SE um vasto predio, em centro de terreno á rua Barão do Bom Retiro n. 20; as chaves á rua Gregorio Neves 64; trata-se á rua do Lavradio 160, sob. (A 28253) M

ALUGAM-SE duas casas, na rua Antonio Badajó ns. 35 e 37, estação Rio das Pedras. (A 28193)

## O ISOHEMOL

— cura —
*ANEMIAS EM GERAL*
Desanimo, falta de appetite, empachamento, flôres brancas, irregularidades da menstruação, inflammação de figado, azias, prisão de ventre, etc.
*Em todas as drogarias.* (C.1327)

## SACCOS VASIOS - Fabrica de Saccos CRUZ & LEMOS

**Commissões e consignações** — Deposito de aniagem, saccaria usada e barbante. Tem sempre aniagem em peças e a metro. Saccos novos e usados para café, cereaes, assucar, sal, cal, algodão e saccos grossos.
End. Telegraphico VAIRÃO — Tel. 222, N. — RUA MUNICIPAL 9 — RIO DE JANEIRO.
(C. 153)

Os que soffrem do estomago devem usar
*Guaranesia*
(C. 1949)

COLORINA — Tintura ideal, garantida, para restituir ao cabello a sua côr, original preta ou castanha — Preço 10$000, pelo Correio, mais 2$. Deposito geral, rua 7 de Setembro n. 127. R. Kano. (C 725)

## LINIMENTO MARINHO

preparação de resinas e essencias do Oriente, cura qualquer dôr em 5 minutos-R. 7 de Setembro 186

## ILHAS

ILEGIVEL. MELHOR EXEMPLAR ENCONTRADO

**COMPRE** o seu terreno onde quizer e de quem quizer. Porem, se escolher a zona da Leopoldina, a que mais se tem desenvolvido, tome cuidado e siga o nosso conselho:

**ANTES DE COMPRAR,** venha ao nosso escriptorio, para conhecer o que temos e para certificar-se das garantias que offerecemos!

**NINGUEM PODE** vender pelos nossos preços e ninguem póde offerecer um terreno egual aos nossos.

Lotes desde 200$000, em prestações desde 5$700.

Companhia Territorial do Rio de Janeiro — Secção Commercial:

**JOSE' MILLIET**

Rua da Assembléa, 123, 1º andar. Telephone Central 2351. (C. 1910)

PREDIOS E TERRENOS á venda:

6:000$, no Meyer, com duas salas, dois quartos, etc., terreno 11 por 30;
7:000$, no Engenho Novo, com 2 salas, dois quartos, etc., rua de bonde;
8:000$, em S. Christovão, com duas salas, tres quartos, etc., bom terreno;
9:000$, no Meyer, com duas salas, tres quartos, etc., jardim e bom quintal;
10:000$ cada um, dois, perto do Mattoso, com duas salas, quatro quartos, etc.;
11:000$, cada um, cinco, em rua de bonde, com duas salas, dois quartos, rendendo annuaes 7:800$000;
12:000$, no Engenho Novo, com duas salas, tres quartos, etc., jardim e quintal;
13:000$, na rua Pedro Alves, Praia Formosa, com duas salas, cinco quartos, etc.;
14:000$, no Riachuelo, solido, com duas salas, tres quartos, etc.;
15:000$, na Fabrica das Chitas, com duas salas, quatro quartos, etc., grande terreno;
16:000$, na rua Itapiru', loja e sobrado, rende 2:400$ annuaes;

# SALDOS DE VERÃO

NOS

# ARMAZENS DE PARIS

a preços reduzidissimos

**Vestidos de voile e eoliane, mol-mol e organdy bordado, confecção moderna a 48$, 68$, 92$ e 105$000**

**Voiles finos em todas as cores, metro 1$000**

**Voile fantasia, padronagem chic, corte 10$, 11$200 e 19$600**

## JERSEY

com 1 m. e 20 de largura em cores

***Costumes tailleur, Robe tailleur de casemira para senhoras***

**PALETOTS DE CASEMIRA**

a 36$, 45$ e 78$000

**Boás de pelles e plumas, Renards e Marabos de todas as cores**

**Casemiras, veludos, sarjas, bengalines, ottomans, cachemires e flanellas a preços excepcionaes**

## ENXOVAES

PARA

## NOIVAS

a 75$, 92$, 105$ e 135$000

## OFFICINAS

de costura e Tailleurs

## GRANDE SALDO DE RETALHOS

Roupas Brancas para Senhora e de Cama e Mesa a preços - - - reduzidos - - -

## PREÇOS FIXOS

Largo de S. Francisco de Paula - - - Ns. 21 e 23 - - -

C. 2542

**TUBERCULOSE** = Emmagrecimento, tosse secca e convulsa, suores nocturnos, desanimo geral, fraqueza muscular, febres, dores pelo peito, pontadas nos pulmões, catharro fetido, são symptomas da terrivel TUBERCULOSE, os que soffrem estes symptomas usem o **VANADIOL**, o melhor cicatrisante e fortificante do pulmão, engorda de 2 a 4 kilos por mez.

EM TODAS PHARMACIAS E DROGARIAS

(C. 1263) Depositarios: Silva Gomes & C., Rua S. Pedro 40 — Rio de Janeiro.

# ESPLENDIDOS APOSENTOS MOBILIADOS

FILIAL DO HOTEL VICTORIA—Diarias 3$000 e 4$000

RUA 13 DE MAIO N. 25 — TELEPHONE CENTRAL 4793 — DEFRONTE DO THEATRO MUNICIPAL. (C. 738)

**RHEUMATISMO** as dôres desapparecem em 5 minutos LINIMENTO MARINHO Rua 7 de Setembro, 186. (C. 1074)

**Dr. Luiz Macedo** Vias urinarias, syphilis e molestias das senhoras.

**"AU CONFORTABLE"** Rua 7 de Setembro, 32 — SORTIMENTO COMPLETO DE MOVEIS A PREÇO UNICO (C. 1029)

**A. MILLIET** Terrenos a prestações. Telephone Villa, 1054. RUA DA ESTAÇÃO, 1-2 — PENHA. **TERRENOS** (A 26220)

**SITIOS** E FAZENDAS, compra, venda e arrendamento, com J. PINTO, que tem sempre compradores e bons negocios. Rua do Rosario n. 142, sob., Telephone 2969 N. (C. 2472)

**PREDIOS** E TERRENOS; compra, venda e hypotheca; com J. Pinto, rua do Rosario 142, sobrado, tel. 2969 Norte. (C. 756)

VENDEM-SE dois bons predios de sobrado, em Catumby, dão boa renda; informa-se na avenida Passos n. 121, (Calçado Campanha), com o sr. Celestino. (A 28140) N

VENDE-SE um predio novo, feito moderno, á rua da Matriz, (E. do Sampaio), com 3 janellas de frente, entrada ao lado, sendo 1 de sacada de ferro, jardim e gradil de ferro na frente, no centro de terreno de 20 X 160, 3 salas, 5 quartos, etc.; tendo mais ao lado independente, um predio com 2 salas, 2 quartos, etc.; tratar com Mourão, á rua Rosario 161, ou á rua Souza Franco n. 47. (A 28131) N

VENDE-SE um predio novo com boas accommodações, na E. do Rocha; tratar e informar na r. Rocha 48. (A 27213) N

VENDEM-SE 2 bons chalets por preço de occasião, rua Flauzina 28, estação de Inharajá. (A 25005) N

VENDE-SE um magnifico lote de terreno, muito perto dos bondes e da E. Piedade; vende-se muito barato, não perca occasião; trata-se na rua Dr. Manoel Victorino n. 402, Piedade. (A 27249) N

**MALARIOL** Propriedade de J. A. DE FREITAS DANTAS. *EM FÓRMA DE PILULAS*

**Especifico contra Sezões, febres palustres, febres intermittentes, maleitas, etc.; e como tonicas anti-febris. Approvado pela Directoria Geral de Saúde Publica do Rio de Janeiro e registrado na Junta Commercial.**

Agente geral: Alfredo de Lemos — Rua General Polydoro, 2, Botafogo. (C. 1032)

VENDE-SE por 14:000$, predio com 4 quartos e grande chacara, no Meyer, r. calçada; 30:000$, um de negocio em frente á estação; trata-se á r. Medina n. 42, Meyer. (A 26733) N

VENDE-SE na estação de Ramos um chalet com 1 sala, 1 quarto e cozinha, tendo terreno 10 m. de frente por 36 de fundos, todo cercado. Preço 2:500$000. Informa-se na rua Victoria n. 354; trata-se no mesmo com o proprietario. A venda é feita livre e desembaraçada. (A 28180) N

**Catarrho dos pulmões** Cura rapida com o PEITORAL MARINHO Rua 7 de Setembro, 186. (C. 1072)

VENDEM-SE em prestações casas e terrenos, no Realengo, na Estrada Real de Santa Cruz; trata-se com o sr. Marques, na Estrada Real de Santa Cruz n. 105, mais informações, á rua da Alfandega n. 28, Companhia Predial. (C. 1043) N

VENDEM-SE juntos ou separados, dois chalets com grande terreno e muita agua encanada, á rua Baroneza, em Jacarépaguá, trata-se á rua Telles n. 115 (Campinho). (A 27253) N

**VENDE-SE casa nova, á 2 minutos da estação, com 2 salas, quarto, luz, terreno, etc; facilita-se o pagamento, r. Antonio Rego, 15, Olaria. (A 26664) N**

# Vestidos

de tecidos modernos

# Vestidos

de tecidos finos

a 43.000-48.000

53.000-60.000

## Valem o dobro

Grandes **SALDOS**

fins de estação

no grande estabelecimento

# A' Fortuna

Praça 11 de Junho

C 2561

**VENDEM-SE varios predios bem localizados, para renda e morada propria, terrenos, sitios e fazendas; compra, vende e hypotheca, com J. Pinto, á rua do Rosario 142, sobrado, T. 2969, N. (C. 758) N**

## STENOLINO !!!

**O mais poderoso tonico da actualidade! O unico especifico dos pulmões fracos; cura e evita a tuberculose, anemias, esgotamento nervoso, e genital, magreza, pallidez, dyspepsia. Depositarios no Rio: Granado & Filhos, R. Uruguayana n. 91; Drogaria Berrini, R. do Hospicio 18, e Granado & C. Drogaria Rodrigues, r. Gonçalves Dias 59.. (A 28206)**

VENDE-SE uma casa com duas salas, tres quartos, etc., grande quintal, entrada ao lado, rua do Rocha n. 34; trata-se na mesma até as 10 horas da manhã, ou á rua Barão de Amazonas n. 126. Depois das 5 horas da tarde. Preço 12 contos. (A 25627) N

**VENDEM-SE lotes de terrenos, na estação de Vigario Geral, Estrada de Ferro Leopoldina, a dinheiro á vista ou em prestações, desde 9$000 mensaes, podendo o comprador tomar logo conta do terreno. Os lotes medem 10x50, 10x67,50 e maiores. Tem agua do Rio do Ouro canalizada, passagens de ida e volta, 500 réis em 1ª classe e 300 réis em 2ª; 35 minutos de viagem, sendo a estação no proprio terreno. No local se encontra quem mostre os lotes e para tratar com o proprietario á rua S. Januario, n. 89, das 4 ás 8 da noite. Preços de 250$ para cima. (A 27228) N**

VENDEM-SE na rua S. Januario, servida por dois bondes, livre e desembaraçada de qualquer onus, uma residencia particular, de solida construcção, com duas grandes salas, uma grande varanda toda em ceramica, quatro grandes quartos, cozinha, dispensa, banheiro e fora quatro quartos, duas cocheiras e grande garage, servindo para 4 ou 5 automoveis, tanque para animaes, outro para lavagem, gallinheiro e 2 privadas; jardim na frente, lado e fundos e tudo mais calçado a parallelipipedos, sob base de concreto. Para informações: Telph. Villa 1201. (A 25580) N

**Dôr** numa só fricção de LINIMENTO MARINHO desapparece. Rua 7 de Setembro, 186. (C. 1070)

**GONORRHE'AS**

**JUVENTUDE ALEXANDRE**

E' o unico tonico que não contem altrato de prata e alem de dar a côr natural ao cabello depois de branco, extingue-se a caspa que é a verdadeira causa da calvicie, desenvolve o crescimento e annula o cabello, tornando-o abundante.

A Juventude já conquistou os maiores louvores das pessoas que zelam pela conservação do cabello, o que o seu fabricante prova com numeros attestados. **PREÇO 5$000**

A JUVENTUDE **não offende a pelle.** Foi approvada pela Directoria Geral da Saúde Publica e premiada com medalhas de ouro na Exposição Nacional de 1908.

**A' VENDA** em todas as pharmacias e drogarias do Rio de Janeiro e em S. Paulo, Barnel & C., em Maceió, Pharmacia Central (Rua Primeiro de Março n. 27).

EVITAR AS IMITAÇÕES, PEDINDO

**JUVENTUDE ALEXANDRE**

VENDEM-SE as seguintes propriedades: por 60:000$, grande predio em centro de terreno, proximo á rua do Cattete; 35:000$, terreno com 15 por 50, junto á praia de Botafogo, á beira mar; 25:000$, dois predios rendendo 300$, na rua da Gamboa; 25:000$, terreno com 15 por 47, na rua Moura Brito (Conde de Bomfim); por 25:000$, predio novo com seis quartos e vista para o mar, em Botafogo.

VENDE-SE um bom armazem de seccos e molhados, livre e desembaraçado; bom ponto; depende de pouco capital. Aluguel barato; tem commodos para familia. Trata-se na rua Assembléa 20, com o sr. ..., por favor.

VENDEM-SE e compram-se moveis usados, mobiliarios completos de casa de familia e moveis avulsos de qualquer especie; paga-se bem.

VENDE-SE á rua Conselheiro Pereira da Silva um lindo predio com 10 quartos; informes e tratos á rua Hospicio 198. (A 28175) N

VENDE-SE lindo palacete á rua General Canabarro, pela melhor offerta; informes e tratos rua Hospicio 198. (A 28175) N

VENDEM-SE os predios da rua Real Grandeza 20 e 31; trata-se com José Silva & Comp., rua da Quitanda 151. (C. 21526) N

VENDE-SE um Lulu da Pomerania, Champagne, com 6 mezes, rua Conde de Bomfim 602.

VENDE-SE um toilette, uma cama e mesinha de cabeceira, tudo em perfeito estado; ver e tratar na rua Victoria 420, Ramos, E. F. L.

**IMPALUDISMO**

**Cura radical e infallivel das Sezões**

**PILULAS do Dr. Carlos de Novaes**

Estas Pilulas, approvadas pela Inspectoria de Hygiene premiadas com a medalha de ouro na Exposição Nacional de 1908, têm a dupla vantagem de combater as febres intermittentes (ou Sezões) e as inflammações do figado e do baço, que resultam de accessos repetidos das febres palustres.

Pelo seu effeito, ligeiramente purgativo, estas Pilulas, já bastante conhecidas nas regiões pantanosas do Acre, debellam as opilações, as anazarcas e as cachexias palustres.

Ellas são puramente vegetaes e não exigem dieta para produzir o seu maravilhoso effeito.

As verdadeiras levam a assignatura DR. C. M. NOVAES, em duas côres.

**Depositario: P. DE ARAUJO**

**Rua S. Pedro 82**

VENDE-SE na Muda da Tijuca, solido predio moderno, com 2 salas, 4 quartos, etc., com jardim e quintal; com J. Pinto, rua do Rosario 142, sobrado. Preço 16 contos. (C. 2528) N

VENDE-SE um bonito chalet em muito boas condições, á rua do Dr. Mangesse n. 60; para ver e tratar ao Caminho dos Pilares n. 137, Inhauma. (A 25934) N

# Neurasthenicos

Experimentae o VANADIOL, o melhor revigorisador do systema nervoso, alimenta as cellulas esgotadas, é o melhor tonico nervino. — Se os vossos nervos e vosso cerebro se acham enfraquecidos ... o VANADIOL ... Nas pharmacias e drogarias e nos depositarios: Silva Gomes & C., rua S. Pedro 40, Rio de Janeiro.

VENDE-SE uma prensa balancé, uma prensa de dois patamares dando expressão de duas toneladas, um completo distillador para essencias, enflorages, etc., dois grandes pilões, sendo um de bronze e uma caldeira cylindrica de chapa de ferro, para 400 kilos, servindo para cozinhamentos ou deposito. Ver e tratar á rua Coronel Tamarindo n. ..., Gragoatá, Nictheroy.

**MANTEIGA**

**Aos fabricantes, e renovadores de Manteiga e Queijo**

Como é já bem conhecido, o nosso Colorante para manteiga denominado **"Colorantina Brasileira"**, assim como o Colorante para queijo, productos estes extrahidos da flora brasileira, o qual dá uma côr similar ás manteigas estrangeiras, e sendo estes Colorantes completamente inoffensivos á saude publica, como demonstram as Analyses do Laboratorio Nacional n. 850, assim como, têm sido analysadas todas as manteigas e queijos coloridos com os nossos colorantes; e sou o unico fornecedor das principaes fabricas. Cuidado com as falsificações, é pedirem directamente a esta casa.

**Preços:** Para manteiga, lata de ... litros, 20$000; para queijo, lata de ... litros, 20$000. — Fabricante:

**J. A. MIRANDA**

Rua Barão de S. Felix 26 — Rio de Janeiro.

**NÃO FAÇA** confusão. Quer ter bom negocio?

**NÃO COMPRE** sem ... Visite e saiba dos nossos preços.

Companhia Territorial do Rio de Janeiro — Secção Commercial: **JOSE' MILLIET** Rua da Assembléa, 123, 1º andar. Telph. Central, 2351. (C. 1918)

**VENDE-SE tulipas de phantasia, de 900 réis, 1$000, 1$100, 1$200, 1$300, 1$500, 1$800, 2$ e 2$500. — CASA BERTHOLDO — Theophilo Ottoni 90.**

**VENDEM-SE lampadas Edison até 32 velas, de 1$800 por 1$500. Casa Bertholdo. Rua Theophilo Ottoni n. 90. (C. 735)**

**VENDAS DIVERSAS**

**VIAS URINARIAS**

Syphilis, molestias venereas e da pelle. Gabinete Electrotherapico do

**Dr. Belmiro Valverde**

Docente da Faculdade e da Academia de Medicina.

Tratamento rapido e garantido dos estreitamentos da urethra, gonorrhéas, cystites, hydroceles e hemorrhoidas. Exame directo da bexiga e urethra por apparelhos proprios.

Consultorio: Largo da Carioca, 10, de 1 ás 5. Tel. 200, Central.

ILEGIVEL. MELHOR EXEMPLAR ENCONTRADO

# CASA NUNES

**MOVEIS** Artisticos mobiliarios de todos os estylos e preços — **STORES** Bordados colossal sortimento a preços modicos

**Cortinas** de Guipur, renda e filó — **Tapetes** de pellucia e algodão, grande variedade

Catalogo gratis para os Estados
63 e 65 — RUA DA CARIOCA — 63 e 65
ALFREDO NUNES & C. (C. 817)


**Pensão Palace** Rua do Cattete n. 233, esquina da rua Duarte de Macedo; bons aposentos com todo o conforto moderno, para familias e cavalheiros, tratamento de primeira ordem, perto dos banhos de mar. (C. 2267)

VENDE-SE um esplendido piano. [illegible] (A 28111) O

VENDEM-SE e envidraçam-se [illegible] (A 28120) O

VENDE-SE um fogão novo, para casa de grande familia [illegible] rua do Theatro, 29, Leiteria. (A 28128) O

VENDE-SE um magnifico piano do afamado fabricante Gaveau; preço [illegible] à rua Frei Caneca 11, sobrado. (A 28223) O

VENDE-SE um automovel, lugar 5 pessoas; trata-se à rua Thereza 100, E. de Dentro. (A 28156) O

VENDE-SE gabinete dentario luxuoso, rua Ouvidor; trata-se com Bernini, Rua Thereza 100, E. de Dentro. (A 28157) O

## TRASPASSES

HOTEL — Traspassa-se em boas condições um bem hotel muito proximo desta capital, cujo clima é em dos melhores do Brasil. E' negocio directo com o proprietario, podendo o pretendente mandar cartas para este jornal, com as iniciaes A. B. M., para ser procurado. (A 26819) P

TRASPASSA-SE ou aluga-se 2 grandes lojas amplas e arejadas, à Luiz Gama, 45. (A 25997) P

## Achados e perdidos

COMPANHIA Aurea Brasileira — Perdeu-se a cautela n. 3.263, [illegible] (A 22096) O

CAMPELLO & C.ª, rua Luiz de Camões n. 66. Perdeu-se a cautela n. 90.726, desta casa; a provisoria [illegible] (A 22022) O

COMPANHIA Aurea Brasileira — Perdeu-se a cautela n. 5.678, desta casa. (A 25861) O

[illegible] & Armando; rua Luiz de [illegible] ns. 45 e 47. Perdeu-se a cautela n. 203.501, desta casa. (A 25688) O

PERDEU-SE uma apolice de réis [illegible] de n. 131.667, emittida em 1869 [illegible] pertencente a Amanda Ferreira Pacheco, brasileira, solteira e Magdalena Ferreira Pacheco, hespanhola, viuva. Rio de Janeiro, 4 de abril de 1918. p.p. Antonio Ribeiro da Fonseca, Avenida Rio Branco 137, andar 2º. (A 22267) O

QUEM perdeu uma capa no dia 25 do mez corrente, no auto 1.603. A capa acha-se na Garage Suisse, prompta a ser entregue, dando informações certas. (A 28128) O

## DIVERSOS

ANTES de [illegible] aconselhado saúde, peça na Drogaria André; 7 de Setembro 49. (C. 732) S

AOS que soffrem do estomago, recommendamos-lhe a pensão da rua S. Pedro, 128, refeições a 1$000. (A 26153)

ALAMBIQUE — Equeo, rectificador para doze pipas. Cartas à caixa do correio n. 2021. (A 28001) S

AGENTES para carimbos de borracha em qualquer parte, [illegible] Escrever a A. S. Torres; rua Candelaria 106, 1º and. (A 27411) S

BYCICLETA — Vende-se, de homem, com todos os pertences, na rua Visc. Itahuma n. 113, 1º and. (A 27277) O

BRONCHITES, tosses, coqueluche [illegible] — Importantissimo preparado em homeopathia; na pharmacia homoeopathica Cruzeiro do Sul, à rua da Constituição n. 20. (A 27312) S

COMPRAM-SE cabellos crespos, caidos, de pessoas de côr, na rua Sant'Anna n. 12. (A 28188) S

COM cabellos caidos, faz-se qualquer postiço de arte, por preço [illegible] Ismael, cabelleireiro; rua de [illegible] (A 28182) S

COMPRAM-SE livros, vae-se a domicilio. Livraria Fonseca, à rua José Mauricio n. 141 (defronte à [illegible]) (A 27229) S

**Constipações** — INFLUENZINA CRUZEIRO — Resfriados, influenza, etc. Pharmacia Homoeopathica Cruzeiro do Sul, rua da Constituição n. 20. (A 27311) S

COPIAS à machina — Uma moça habilitada executa qualquer serviço, particularmente, a preços baratissimos. Attende a chamados, pela caixa postal 1000, por favor. Cartas a Dactylographa. (A 26677) S

COMPRAM-SE casas mobiliadas e moveis avulsos; paga-se bem; chamados pelo Tel. Central, 1200, a Carlos. (A 23557) S

CAVALLO — Vende-se um 1 1/2 annos, meio sangue; rua João Romario n. 117 — Ramos. (A 27158) O

COMPRAM-SE vidros quebrados; azul e branco; pagam-se bem; vae-se buscar a domicilio; rua da Serra n. 11 — Piedade. (A 25951) S

COM 30$000, póde-se ter um predio de 10:000$, int. à rua da Carioca, 21, sob., com Maia. (A [illegible]) S

COMPRAM-SE vidros quebrados, qualquer quantidade, [illegible] paga-se bem; rua da Serra n. 11 — Piedade. (A 25952) S

COSTUREIRA de tailleur e vestidos, procura trabalho em casa de familia. Prefere-se centro ou Botafogo. Cartas a Elli, nesta folha. (A 28005) S

CARTÕES DE VISITAS impressos, cento **2$000**. Oscar N. Soares, Ourives, 60. (A 25240) S

CARTOMANTE D. Maria Emilia, a celebre e 1ª do Brasil e Portugal, consagrada pelo povo como a mais perfeita: a ultima palavra da cartomancia e a ultima palavra nas sciencias occultas; às Exmas. familias do interior e fóra da cidade, consulta por carta sem a presença das pessoas, unica neste genero, maxima seriedade e rigoroso sigillo. Consultas em sua residencia, à rua da Conceição n. 87, sobrado, proximo às barcas, em Nictheroy. Correspondencia e informações à caixa do correio 1688, Rio de Janeiro. (A 27290) Y

CARTOMANTE cearense, sonnambula, faz fortes trabalhos, chegando o impossivel, vira o mal para quem o faz; rua Marechal Deodoro n. 154 — Nictheroy. (A 21035) Y

COMPRA-SE qualquer quantidade de JORNAES VELHOS; Boulevard 28 de Setembro n. 101; rua [illegible] do Estacio n. 56; rua Buenos Aires n. 61. (A 21977) S

COLLETES de senhora a prestações e a dinheiro. Mme Blanch. rua Visc. Itauna 139. Tel. Norte [illegible] Attende chamados. (A 26565) S

COPA — Vende-se uma com balcão de marmore escuro, em perfeito estado; uma armação para botequim ou armazem; rua José Bonifacio n. 17, Todos os Santos. (A 25717) O

CONSTRUCÇÕES e pinturas de predios, facilitam-se os pagamentos, com o constructor Michalski; à rua dos Andradas n. 8, loja. T. Norte [illegible] (A 26793) S

COM cabellos caidos, faz-se qualquer postiço de arte, por preço [illegible] Ismael, cabelleireiro; r. de Sant'Anna n. 12. (A 28182) S

DENTIÇÃO — ARIOSE'A TINCTOREA — [illegible] das creanças, torna-as [illegible] sadias e fortes. No [illegible] à rua da Constituição [illegible] (A 27305) S

MOVEIS — Vendem-se os de casa de familia que se retira para fóra, uma mobilia de sala de jantar com cadeiras e sofá austriacos, machina de costura de mão e outros objectos, na rua General Roca n. 10, fundos Fabrica via Araujos. (A 27257) O

MME. Mattos, confecciona vestidos chics pelos ultimos figurinos desde 15$000; enxovaes para casamentos e baptisados; [illegible] encommendas de à jour, picot, bordados, plissé, ponto de cadeia, [illegible] e cordonné; Carioca, 29, 1º andar. (A 27188) S

MME. Mattos — Ponto à jour, bordados, festonê, cordonné, plissé, ponto de cadeia, à preços modicos; faz-se abaixamento às modistas; Carioca, 29, 1º andar. (A 27267) S

MOVEIS — Compram-se e vendem-se qualquer quantidade e casas mobiliadas; quem vender ganha; rua Senador Pompeu n. 232, proximo à E. F. C. do Brasil. Tel. 33, N. Leonardo de Silva. (A 27159) S

MACHINAS de costura em prestações de 10$000 mensaes. Vendem-se machinas usadas, desde 20$ para cima. Trocam-se, concertam-se e compram-se. Manda-se o mecanico a domicilio. Gratis, bastidor e chapa para bordar. Trata-se no deposito, à rua Senador Euzebio n. 97, com Henrique Spoltro. Tel. Norte 1698. (A 27156) S

DINHEIRO sob hypothecas, apolices, mercadorias, etc.; Rosario n. 176, sob. (A 28200) S

DINHEIRO sobre predios, empresta-se a juros modicos, rua do Rosario, 147, loja. F. Medeiros. (A 28237) S

DINHEIRO sob notas promissorias, hypothecas, caução de predios e antichreses; rua da Carioca, 21, sob., com Maia. (A 26775) S

ESTOMAGO — O novo remedio homoeopathico "Espepsina" cura as dyspepsias chronicas, as fraquezas do estomago, azias, arrotos, etc., dando appetite; na Pharmacia Cruzeiro do Sul, à rua da Constituição n. 20. (A 27307) S

MME. Zizinha, attende suas amigas, à rua Pelicio, 58 — Cascadura. (A 25718) S

MOVEIS usados — Compram-se mobiliarios completos, avulsos, louças, mettaes, pianos, etc., rua Senador Dantas n. 36. Tel. 2455. — E. Ribeiro. (A 23254) S

MACHINA — Vende-se uma machina, cylindro A, optima; trata-se à rua Uruguayana n. 139. (A 25771) O

# VIDROS

compram-se vasios perfeitos de Agua Ingleza, Magnesia fluida, Vinhos Reconstituinte e Iodotannico, a 150 réis. Vidros de Agua Colonia e Loções, pagam-se bem, conforme tamanhos. Só servem com a marca "Granado".

**GRANADO & C., rua 1º de Março, 14 - Rio de Janeiro.**

(C 2199)

ELECTRICISTA Rei, chamados, na travessa S. Francisco 34 e 36. Telephone 4731, Central. Camisaria Gomes. (C 1200) S

EMPRESTIMOS — Fazem-se sob hypothecas de predios, ao juro de 8 a 12 % ao anno, inventarios, promissorias, etc., com B. Souza, na rua do Rosario, 148, 1º andar. (A 27246) S

DINHEIRO sob hypothecas, notas promissorias, moveis, caução — (mercadorias, juros 1 %) e officiaes do Exercito; rua do Rosario n. 172, sala 1. (A 28160) S

**Erysipela** — LYMPHO CRUZEIRO infallivel nas Erysipelas, na Pharmacia Homoeopathica Cruzeiro do Sul, à rua da Constituição 20. (A 27313) S

MACHINAS de escrever e calcular — Officina mecanica de concertos, limpeza, nickelagem e reforma, com perfeição; rua da Alfandega 137. Tel. Norte 3459 — E. Magalhães. (A 26550) S

MME. DOTTO faz vestidos com ou sem bordados, a preços modicos; Uruguayana, 62. Tel. 1197, Central. (A 26676) S

MOVEIS — Compram-se escriptorios e de familia, tapetes, cortinas, pinturas e pianos, louças e encaixotam-se para mudança; à rua da Alfandega 124. J. J. Martins. (A 24702) S

NOTAS de 10$000, trocam-se com 5 % de desconto. Central Mensageiro, Avenida Rio Branco n. 155, das 10 horas em deante. (A 27199) S

GONORRHÉA 404 — INJECÇÃO SECCATIVA E CAPSULAS — Cura radical em 3 dias — O UNICO ALLIVIO DA MOCIDADE

Representante: MAX FRANKEL — Rua 7 de Setembro 38 — Teleph. 2528, Cent.

(C 2224)

FASTIO — CANSAÇO — DEBILIDADE — Usem-se as Gottas Homoeopathicas de Hydro-ferro-cyan de chin, e realmente importante. Vendem-se na Pharmacia e Drogaria Homoeopathica Cruzeiro do Sul, rua da Constituição n. 20. (A 27308) S

GUARDA-LIVROS — Acceita escriptas avulsas, assim como chamados para o interior. Tambem se encarrega de fallencias, trabalho consciencioso. Recados, Avenida Passos ns. 28 e 30, sr. Mendonça. (A 26846) S

**Gonorrhéa** — Cura-se em poucos dias com o uso da THUYACINA — novo remedio homoeopathico; não tem dieta e não affecta os intestinos, em granulos. Rua da Constituição numero 20. (A 27310) S

MOVEIS, pianos, cofres, louças, crystaes, etc., etc., compram-se e pagam-se bem, na rua dos Ourives, 59. Tel. 1060, Norte, com Fernandes. (A 27101) S

OPTIMO negocio, transfere-se o contrato de um predio, em boas condições de aluguel, magnifico ponto para qualquer ramo; em esquina de rua, muito central e se convier o negocio que nelle está; informam os srs. Figueiredo Marinho & C.ª, Hospicio, 115. (A 28087) S

PRECISA-SE falar com D. Judith Vianna Moreira, à rua dos Ourives n. 13, das 2 às 3 horas. (A 28116) S

PENSÃO — Comida boa e cozinha de 1ª ordem; acceitam-se dois ou tres senhores à mesa em casa de familia, na rua Theophilo Ottoni n. 32, 2º andar. (A 28154) S

## O REI DOS DENTIFRICIOS

PASTA — ELIXIR — PÓ

Vende-se nas casas: Perfumaria Paulino Gomes — Avenida Central, 146; Perfumaria Celeste — Rua do Ouvidor 57; A' Garrafa Grande — Rua Uruguayana; Coelho Bastos & C.ª — Rua dos Ourives 44; A' Exposição — Avenida Central; Drogaria Ferreira — Rua Buenos Aires 18; Drogaria Granado & Filhos — Rua Uruguayana 91; Perfumaria Nunes — Rua do Theatro, e outras perfumarias e drogarias.

ENJOOS DE MAR — Evitam-se e curam-se com a Bucharina, usando-a [illegible] Alfredo de Carvalho [illegible] C.ª Vidro 3$000. (C 1702) S

ESPECIAL sobremesa, doce de frutas, [illegible] Constituição 45, sobrado. (A 27305) S

HYPOTHECAS de predios, a juro modico [illegible] (A 27305) S

PRECISA-SE de um protheético, [illegible] ao interior [illegible] tratar com o sr. Moraes, à rua da Assembléa 175. (A 28201) S

**Prisão de ventre** — CASCARINA CRUZEIRO — Ultima descoberta no genero. Não ha mais prisão de ventre com o uso desta maravilhosa tintura. Na Pharmacia Cruzeiro do Sul, à rua da Constituição n. 20. Peçam prospectos. (A 27309) S

PROTHETICO. Precisa-se de um competente, para acompanhar um acreditado profissional pelo Estado [illegible] (A 28201) S

## SOFÁ para EXAME MEDICO
**Preço 120$000**

Este sofá é o que tem tido a preferencia pelos principaes clinicos da Capital e dos Estados, por ser o mais perfeito, para o fim a que é destinado.

**Fabrico de A. F. Costa**
**Rua dos Andradas 27**
**Telephone N. 1350**
(C. 1624)

**HYPOTHECAS — A' juros 11 de 8 % á 12 % ao anno; outros emprestimos garantidos; com J. Pinto, Rosario, 142, sobrado. Tel. 2909 Norte.** (C. 759)

HYPOTHECAS na cidade e suburbios, grandes e pequenas quantias, a juro modico; ha capitalista; informa por favor, o sr. Pimenta, à rua do Rosario, 147, sobrado, fundos. (A 28067) S

INVENTARIOS, causas civeis ou commerciaes, fallencia ou concordata, defende a preços modicos, adeantando custas em inventarios: A. Silva. Caixa postal n. 1944. (A 27278) S

IMPOTENCIA — Cura-se com as garrafas de catuába, remedio vegetal, vindo do sertão do Ceará. Encontra-se na rua de Santo Christo n. 99. (A 26725) S

MODISTA Americana, faz, com perfeição qualquer vestuario, costume tailleur, etc., preço modico; avenida Mem de Sá n. [illegible], sobrado. (A 24868) S

MENINOS e rapazes, quem vende e confecciona em melhores condições. Casa Handro; rua 7 de Setembro 191, 1º andar. (A 27188) S

MODISTA de chapéos, trabalhando a feitio, encontrará serviço, escrevendo a "Modista", para este jornal. (A 27170) S

MODISTA — Faz vestidos de 10$ a 30$, executam-se por qualquer figurino, ponto à jour, e à picot, a 8$000 de 5 m. para cima em algodão. Rua Larga n. 139. Tel. 1231, N. (A 27209) S

PRECISA-SE falar ao sr. Raymundo Alves Pinto; na rua dos Ourives n. 13, das 2 às 3 horas. (A 28117) S

PENSÃO de 1ª ordem, comida especial, refeições 1$000; rua de S. Pedro 128. (A 26152)

# IMPOTENCIA

Esterilidade.
Neurasthenia.
Insomnias.
Espermatorrhéa.

Cura certa, radical e rapida no Gabinete Electrotherapico do

**Dr. R. Neves da Silva**

LARGO DA CARIOCA 10
Consultas de 1 ás 5
(C. 716)

PRECISA COMER BEM? Vá à rua Buenos Aires 196, sobrado, que terá isso avulsamente, a 1$200. (A 22153) S

PENSÃO — De casa de familia, fornece-se à domicilio, na Avenida Valladares n. 20, sobrado. (A 24536) S

QUARTO mobilado, independente. Aluga-se, em casa de uma senhora, a cavalheiro; tem telephone, rua do Cattete n. 108, sobrado. (A 26861) S

# SALDOS
# FIM DE ESTAÇÃO

**Comprem só nas grandes casas**

# AO 1º BARATEIRO
Avenida Rio Branco 100

# A'FORTUNA
Praça 11 de Junho

# AU PETIT MARCHE'
Rua do Ouvidor n. 86

**Onde V. Ex. encontrará os Melhores Artigos pelos Menores Preços**

C. 2562

PIANOS — Alugam-se, vendem-se a dinheiro e a prestações, e compram-se. Cattete 7 e 9. Telephone 3790, Central. (A 20944) S

PARTOS — O infallivel e importante remedio homoeopatha para facilitar o parto, denominado por isso o Auxiliar das Parteiras. Vende-se na Pharmacia Homoeopatha Cruzeiro do Sul; à rua da Constituição n. 20. (A 27309) S

RETRATOS a 20$, grandes, para sala, executam-se; Ouvidor 69, de qualquer photographia. (A 22375) S

SALA — Precisa-se uma de frente, para escriptorio, na rua da Carioca ou immediações. Cartas para Waldemar, neste escriptorio. (A 28163) S

SOCIEDADE Cooperativa Alliança Maritima. E' exclusivamente beneficente. Vende a seus socios, em prestações, com 10 % menos dos preços correntes da praça, a começar de 1º de maio, roupas brancas, civil, militar (fardamentos), calçados, chapéos, etc. (A 25715) S

SELLOS — Compram-se na rua do Hospicio 30, pagam-se os melhores preços — J. Costa & Filho. (A 17518) O

SEMENTES novas — Vendem-se à rua Uruguayana 130, loja de chá de Guimarães & Fonseca. (A 22064) S

SURDEZ — Poderosa descoberta do Dr. Beliort, com a qual se obtem a cura immediata. Só é surdo quem quer. Das 2 às 5. Travessa Turf-Club, n. 15 — Maracanã. (A 27208) S

TELHAS de zinco, usadas, boas, vendem-se. Cartas à caixa do correio n. 2021. (A 28095) O

TONEIS e pipas — Vendem-se em perfeito estado; rua de S. Pedro n. 222. (A 25767) O

TAILLEUR pour Dames — Costumes, manteaux, vestidos sob medida, fazem-se nos ultimos figurinos. Carioca, 34, 1º andar — J. Silva. Teleph. 120, Cent. (A 25060) S

VERMES — Innocente e efficaz preparado homoeopatha para expellil-os facilmente sem causar a menor irritação intestinal; encontra-se na Pharmacia Homoeopatha Cruzeiro do Sul. Constituição 20. (A 27304) S

## MEDICOS

### Consultas gratis

Pelo dr. Luiz de Lima Betencourt, da Faculdade de Medicina da Bahia, medico e por maior especialista em

**Doenças dos olhos *ouvidos, nariz e garganta***

Todos os dias das 3 às 6 horas da tarde. Rua Rodrigo Silva 26, 1º and. (entre Assembléa e 7 Setembro). Consultorio perfeitamente apparelhado. (A 25730)

**Dr. Helvecio de Almeida** — Res. Ibituruna, 124 V. Telephone 1137. Villa. Cons.: Av. Gomes Freire, 163 — 2 às 3. (C 2022)

**Dr. Alvino Aguiar**
Pulmões, estomago e rins — Tratamento das anemias, esgotamento nervoso, etc. — Consultorio: rua S. José n. 61. Telephone, 3868, Central. Residencia: travessa do Torres, 17. Telephone, 1262, Central. (A 21575)

**Dr. Ed. Meirelles:** Doenças internas e creanças. Vias urinarias. Exames e tratamento pela electricidade. Trat. rapido syphilis e gonorrhéa. R. 7 de Setembro 174 e Haddock Lobo, 458. Tel. 1291. Villa (A [illegible]) S

## DENTISTAS

DENTISTA — Vende-se um vulcanisador perfeito; rua dos Andradas n. 46, 1º andar. (A 27167) R

DENTISTA — 25 mensaes, trabalho completamente sem dôr e garantido; rua dos Andradas n. 46. (A 21616) R

DENTISTA — Vende-se uma cadeira e um motor; preço razoavel; rua dos Andradas n. 85, sob. (A 28041) R

**DENTISTA** Heitor Corrêa, especialista em trabalhos a ouro e dentes artificiaes. Gabinete montado com apparelhos modernos de electricidade. Preços modicos. Das 7 às 6 horas. Domingos, até às 3 horas, à rua Sete de Setembro n. 155, canto da travessa de S. Francisco de Paula. Teleph. n. 3.440, Central. (C. 1025)

**PARTOS** Molestias das Senhoras e operações — O DR. PESSOA DA SILVA, cura corrimentos, hemorrhagias e suspensões; de modo simples, evita a gravidez nos casos indicados, fazendo apparecer o incommodo sem provocar hemorrhagia, tendo como enfermeira, Mme. JOSEPHINA GALLINDO, parteira do Hospital Clinico de Barcelona; consultas diarias, gratis aos pobres. Acceita clientes em pensão. Consultorio e residencia, rua do Lavradio n. 117, sobrado. Telephone n. 3815, Central. (A 21819)

(C 216)

## PARTEIRAS

**PARTEIRA** Mme. Francisca Reis, diplomada pela F. de M. de Boston, faz apparecer a menstruação por processo scientifico e sem dôr; trabalhos garantidos e preços ao alcance de todos, sem o menor perigo para a saude; trata de doenças do utero; r. General Camara, 110. Tel. 3.368, Norte, proximo da Avenida Central. Consultas gratis. (A 21579)

**PARTOS:** Dr. Ararine de Albuquerque, de volta dos Est. Unidos. Trat. do utero, corrimento, suspensões, ovarios, etc. Faz apparecer o encommodo por processo seu. Sete de Setembro 155, 2 às 4. Constituição 61, 1 às 5. Teleph. n. 1380 C. Preços modicos. Consultas gratis. (A 27165)

PARTEIRA e enfermeira mme. Mattos, diplomada nos dois cursos, pela Escola Medico-Cirurgica do Porto — Faz partos, tratamento do utero e suspensões, preços sem egual. Consultas gratis das 10 às 12 da manhã; rua dos Andradas n. 149. Tel. Norte 4779. (A 20894) Y

## Professores e professoras

AULAS de portug., franc., arithm., etc., 3$000 cada materia; rua Larga n. 7. (A 28103) Z

APROMPTAM-SE rapazes a concursos e exames de preparatorios. Preço razoavel: trata-se com pessoa pratica. Procurar "Explicador", rua Machado Coelho n. 150, sob. (A 28120) Z

# Só 3 dias Só

é o tempo preciso para curar a gonorrhea mais antiga e rebelde com a

# INJECÇÃO MARINHO

Os corrimentos das senhoras desapparecem no 1º dia de uso.

A' VENDA EM TODAS AS PHARMACIAS.

(C. 796)

**Parteira** Mme. Maria Josepha, diplomada pela F. de M. de Madrid, faz apparecer o incommodo por processo scientifico e sem dor, sem o menor perigo para a saude; trabalhos garantidos; preços ao alcance de todos; avenida Gomes Freire n. 77, tel. 5.642, Cent. Consultas gratis, defronte theatro Republica. (A 27085) Y

Partos — Molestias das senhoras. Tratamento dos abortos e suas consequencias, dos corrimentos, das colicas utero-ovarianas e das regras irregulares e prolongadas. Assembléa, 54, 12 às 18. Serviço do dr. Pedro Magalhães. Tel. 2010, Central. (A 26836) Y

**SENHORAS**

CONCURSO para a E. de Ferro e Ministerio da Guerra — Approximando-se, a epoca, pessoa competente apromptá candidatos e garante approvação; rua: travessa Turf Club, 15 — Maracanã, das 5 às 8 da noite. Preço ao alcance de todos. (A 27207) Z

CURSO Propedeutico — Praça Tiradentes, 46. Tel. 5013, C. — Preparatorios, exames vestibulares, concursos, commercio, Escola Normal, etc. Selecto corpo docente. Taxa fixa 20$ mensaes. Ha tambem aulas particulares. Aulas à tarde. (A 21785) Z

COURS speciaux de français, d'histoire, de litterature et de diction donnés par mlle. Hélène Ruffier. Externat mixto particular; 254, rua S. Clemente. (A 25777) Z

PROFESSORA de piano, solfejo e theoria; rua Magalhães Couto, 133 — Meyer. (A 25831) Z

EM JORNAL, escola ou pharmacia hahnemanniana, procura trabalho um brasileiro, solteiro, ex-alumno de uma escola livre superior de Porto Alegre. [illegible] (A 28120) Z

DR. Franco e Abreu — Docente de portuguez, da Escola Normal; prepara para os exames da Instrucção Publica; rua da Carioca 73, 1º andar. (A 26672) Z

EXTERNATO Popular — Para meninos e rapazes. Port., francez, arithm., geogr., latim, etc. 5$000 cada materia [illegible] (A 27204) Z

ESCREVER à machina — A Escola Royal [illegible] (A 28100) Z

ESCREVER à machina, por methodo pratico e rapido "Instituto Americano", rua da Carioca 77, 2º and. Tel. C. 2618. (A 28151) Z

ENSEIGNEMENT theorique et pratique de la langue française par Jean Duchos; rua Dr. Silva Gomes, 110 — Cascadura. (A 21911) Z

**Icarahy** — Professora, com longa pratica de ensino, lecciona portuguez, francez, [illegible] (A 26831) Z

INGLEZ — Uma senhora ingleza, ensina este idioma em aulas ou particulares; rua de S. José, 79, 2º andar. (A 28113) Z

INGLEZ — Uma senhora ingleza dá lições desse idioma em sua residencia ou em casa de familias; à rua Henrique Dias n. 21 — Estação do Rocha. (A 25554) Z

ORPHANS — Acceitam-se para se dar educação, em troca de serviços domesticos. Na Escola Feminina do Collegio Sylvio Leite; rua Maria e Barros n. 238. (A 27201) Z

PROF ensina, não em curso, terá os educandos e principiantes dambos sexos e p'ra exames e concursos: portuguez, francez, arithm., alg., hist., geogr., geom., etc. [illegible] rua Carioca, 47 e 41; Sete, 109 e Assembléa, 71. (A 27201) Z

PROFESSORA — Ensina piano em casa, a 15$ mensaes; 3 lições por semana, uma hora cada lição, pelo methodo do Instituto; na rua Mariz e Barros n. 138. (A 27270) Z

PROFESSORA habilitada, lecciona a domicilio, portuguez, francez, arithmetica, geographia, historia natural e do Brasil, por preço modico; cartas nesta redacção a M. A. (A 26960) Z

PROFESSOR com pratica de ensino, lecciona portuguez, francez, inglez, latim e arithmetica, em casa dos alumnos ou na Quinta da Boa Vista, 107, onde se trata das 13 às 16 horas. (A 25868) Z

PROFESSEUR chaut et diction. Excellente méthode. Resultats garantis. Il perfectionne la voix ou ayant mauvaise voix. Seulement pour la Haute Société. Professeur conservatoire de Paris. Informations Maison Napoleon. Mme. Ripoche; [illegible] Praia Botafogo. (A 27008) Z

PROFESSORA ingleza, diplomada, lecciona inglez, francez, pintura e musica. Trata-se à rua Haddock Lobo n. 417 — Villa 1727. (A 28049) Z

PROFESSORA E. A., ensina a meninos e senhoras, em qualquer cidade, [illegible] rua Haddock L. 417. (A 27108) Z

PROFESSOR brasileiro, recem-chegado da America do Norte, ensina Inglez pratica e theoricamente, a alumnos de ambos os sexos; rua do Mattoso n. 79. (A 25589) Z

PIANO — Lecciona-se a principiantes a 15$000 mensaes; 10, rua do Mattoso. (A 25070) Z

QUEREIS preparar-vos para os exames do Collegio Pedro II, e para admissão às escolas de Medicina, Direito, Polytechnica, Militar, Naval, Veterinaria ao Collegio Pedro II e à Escola Normal? Ide ao "Instituto Americano", rua da Carioca, n. 77, 2º. Tel. C. 2618. (A 28153) Z

QUEREIS ser correspondente em linguas estrangeiras. Ide à American Commercial Institute; rua da Carioca 77, 2º and. Tel. C. 2618 (A [illegible]) Z

**Molestias das Senhoras** — Dr. Octavio de Andrade, com pratica dos hospitaes da Europa, evita a gravidez, por indicação scientifica, sem prejudicar o organismo. Hemorrhagias, suspensão, etc. Residencia e cons.: rua Sete de Setembro n. 186, sobrado, das 9 às 11 e de 2 às 4. Telephone 1.591, Central. (A 27243)

## MACHINAS

VENDEM-SE as seguintes peças quasi novas:
1 ventilador novo da Comp. Mecanica;
1 cavador Lidgwerwood;
1 brunidor para café, da Comp. Mecan. 1;
1 pencim com agitador;
1 ventilador de ferro;
2 elevadores;
11 polias diversas.
Tratar na rua Acre n. 82, 1º andar, com o sr. Luiz de Mello. Para ver na rua Gama n. 76, Trapiche Mineiro. (A 27189)

**GRAVIDEZ** — O uso constante do Hematogenol de Alfredo de Carvalho, em um calix às refeições, em cuja composição entram a quina, kola, coca, lacto-phosphato de cal, pepsina, pancreatina, diastase e glycerina é a melhor garantia à vida do feto e da mulher gravida, pois o Hematogenol, além de poderoso tonico é digestivo, vende-se em todas as pharmacias e drogarias do Rio e dos Estados. Deposito: 10, Rua Primeiro de Março. (C. 611)

**GONORRHEA** — e suas complicações. Cura radical por processos seguros e rapidos. Dr. JOÃO ABREU. Das 8 às 11 e das 13 às 18 horas; 64, rua de S. Pedro, 64. (C. 720)

**DOENÇAS DO ESTOMAGO, INTESTINOS, FIGADO E NERVOSAS — *DR. RENATO DE SOUZA LOPES, docente na Faculdade. Exames pelos raios X, do estomago, intestinos, coração, pulmões, etc. Tratamento da asthma.—R. S. José 39, de 1 às 4. — Res. Rua Voluntarios 33.*** (A 23434)

**Automoveis** — Vendem-se — Dietrich, Cottin, Benz — Garage Dietrich, rua Riachuelo, 187. (A 28086) O

**SYPHILIS** e suas consequencias. Cura radical; injecções completamente INDOLORES de sua preparação. App. 604 e 914. Assembléa n. 54, das 12 às 18 horas. Serviço do Dr. PEDRO MAGALHAES. Telephone 1000, C. (A 26834)

**Mme Antonietta** — Modista de vestidos, communica que mudou o seu atelier de costuras, ponto à jour e picot, da trav. Cruz Lima 26 para a rua do CATTETE 341, loja. Tel. Sul 2612. Confecciona e reforma qualquer vestido. Sempre grande sortimento em lindos modelos chegados directamente de Paris. (A 28108) S

**MME. JOSEPHINA** Rua S. Pedro n. 121 (A 27216)

**Modista** — Fazem-se vestidos chics com bordado, em 48 horas; preços modicos a jour e picot de 20 metros para cima, a tiras direitas, a 100 réis. Assembléa, 117, sobrado. Telephone 1672, C., entre Avenida e largo Carioca. (A 28179)

**300$** — Compra-se um transito ou Theodolito de Gurly, que esteja em perfeito estado de conservação. Cartas a O. C. L., rua Teixeira Junior n. 37 — S. Christovão. (A 25036) S

**Liquidação** — Vende-se grande sortimento de instrumentos veterinarios, preço de occasião; ver e tratar à rua Municipal, 22. (A 24080) S

**Gonorrhéas** chronicas e recentes. Quereis [illegible] radical [illegible] curado em poucos dias? Procurae informações com o sr. Feijó, que gratuitamente as offerece, não conhecendo caso nenhum negativo [illegible] Theophilo Ottoni n. 167, sobrado. (A 24648)

# LIQUIDAÇÃO
— DE —
**TULIPAS a 800, 900, 1$, 1$100, 1$200, etc.**
NA
**CASA BERTHOLDO**
Agora, Th. Ottoni 90
ABERTO DAS 8 ÁS 5 HORAS
(C. 2004)

**Zumbidos dos ouvidos** — Tratamento pelo Dr. Neves da Rocha, com exito seguro, dos zumbidos dos ouvidos, pela massagem vibratoria e pelas correntes de alta frequencia. Os zumbidos diminuem logo nas primeiras applicações e acabam desapparecendo completamente. Consultas de primeira classe das 12 às 4 horas da tarde; consultas de segunda classe, das 10 às 12 horas da manhã. Avenida RIO BRANCO, 90. (A 24883)

**Casa em Cachamby** — Aluga-se a casa da rua Nova n. 71, recentemente construida, com 2 salas, 4 quartos, cozinha, banheiro, despensa, water-closet e bom terreno, por preço modico; as chaves estão com o sr. Carlos, na mesma rua, 39; trata-se na rua dos Voluntarios da Patria n. 377, com Souto & C., procuradores. (A 28130)

**PREDIO A' VENDA** — BOA OCCASIÃO — Vende-se por modico preço o predio da rua Itapiru 182, com cinco quartos, duas salas e mais dependencias, edificado num terreno que mede 27 metros de frente e de fundo até a vertente da montanha; trata-se no mesmo com o proprio e sem intermediarios, todos os dias das 12 às 3. (A 28109)

**Elixir Manhuassú** DE **Manuel Affonso Ribeiro**

Curas inacreditaveis, attestados maravilhosos de muitos afamados medicos, nos casos de Morphéa, Feridas em geral, Molestias Uterinas, Dyspepsias, Leucorrhéa, debilidade, Syphilis e Rheumatismo.

Composto exclusivamente de Hervas Medicinaes. Approvado pela Saude Publica do Rio de Janeiro. Carta patente n. 48, de 22 de abril de 1915.

Pedidos e informações com capitão U. Paraiso — Rua Guilherme Briggs, 5 — Nictheroy.

Agente geral: Em Campos — Pharmacia Lyd.

A' venda: — Granado & Comp., J. M. Pacheco, Carlos Cruz & Com. — Rio de Janeiro. (A. 18647).

**VENDE-SE** os materiaes das demolições do trapiche Medeiro à rua da Saúde n. 194, tambem a grande frente de cantaria que tem 20 metros. (A 28209)

**CASA** — Compra-se uma casa até 6 contos de réis, em prestações, podendo ser algum à vista e o resto em prestações, conforme se combinar; quer-se nos suburbios, Villa Isabel ou Andarahy, perto do bonde ou trem, e que tenha bastante terreno. N. B.—Não se faz questão que a casa precise de obras. Cartas a esta folha, para Julio. (A 27264)

**SITIO** — Compra-se um de 20 a 40 alqueires, que não seja muito distante de estação de estrada de ferro, com boa casa de moradia e que esteja em plena exploração. Propostas com detalhes e preço a P. R., nesta redacção. (A 28096)

**Trabalhadores** — Precisa-se, para trabalhar na matta, zona salubre; informações à rua da Candelaria, 53, 1º andar. (A 27235)

**LIMADORES** — Precisa-se de bons officiaes; na rua General Gurjão 4 — Ponta do Cajú. (A 28158)

**Se V. Exª precisa collocar DENTES ARTIFICIAES** e deseja ter em sua bocca um TRABALHO PERFEITO, procure um ESPECIALISTA que possa apresentar provas reaes e incontestaveis da sua competencia.

Não é necessario para isso abandonar o dentista de sua confiança, que poderá, entretanto, continuar a prestar-lhe os bons serviços da sua especialidade.

CLINICA NOCTURNA — Das 5 ás 10 horas. Para as pessoas que não dispõe de tempo durante o dia. Preços modicos.

**DR. SÁ REGO**
ESPECIALISTA
Rua Julio Cesar n. 71. — canto da rua do Ouvidor. — RIO DE JANEIRO — (C. 1314)

**CALO-PÉ** — Remedio infallivel na cura dos callos. TIRA-OS SEM TRABALHO E SEM DÔR. Peçam em todas as drogaria, pharmacias e perfumarias. Deposito: PERFUMARIA SILVA — Rua do Theatro n. 9 (Porta larga). **Teleph. 1368, Central—RIO.** (C. 2222)

**CLINICA DE VIAS URINARIAS e SYPHILIS — DR. CARLOS M. NOVAES** da Associação Franceza de Urologia. Tratamento moderno da blenorrhagia, suas complicações e consequencias. Applicações electricas no exame e tratamento das molestias dos orgãos genito-urinarios. Consultas diarias de 1 ás 5 da tarde. Consultorio: Rua Carioca, 50. (C. 1042)

**Juiz de Fóra - Minas** — Gratifica-se com um conto de réis a quem auxiliar na venda de boas propriedades na princeza de Minas. Sendo boa casa de residencia, ditas para alugueis, uma pequena industria, funccionando movida à electricidade, cocheira para animaes, estabulos, e outras commodidades; trata-se com o proprietario, sr. A. Dimas, rua Lima Barros n. 5, S. Christovão. (A 27280)

**UTERINA** é o unico remedio que cura FLORES BRANCAS e o corrimento das senhoras. Vendem-se nas principaes pharmacias e na Drogaria Araujo Freitas & C. (C. 798)

**ASTHMA** — Trata-se em poucos dias e evita-se radicalmente por um processo especial: r. do Theatro 9, 1º andar. Tel. C. 5030, de 1 às 4 horas. Attestados vivos. (A 28167)

**SEM INJECÇÕES** — Cura-se em poucos dias a Gonorrhéa ou outro qualquer corrimento com o uso do Gonocelle; não tem dieta nem affecta os intestinos. E' em tabletes, por isso torna-se facil seu uso. Preço 2$000. Deposito, 7 Setembro, 61 — Casa Huber. (C 745)

**SERRARIA** — Vende-se um grande engenho de serra de fita americano n. 57, dos fabricantes J. A. Fay Egan & C., e outros machinismos. Informações com F. Vaz, Uruguayana 22. (A 27222)

**SITIO** — Traspassa-se um sitio em Ramos, servido pela estr. de F. Leopoldina, logar saluberrimo, tendo boa agua encanada, boa agua de poço, com bomba para serviço de bonita horta, grande quantidade de arame de tela, gallinhas e alguma criação; criação de porcos de raça, tambem com respectivo cercado de arame, cocheira com uma vacca e cria, duas éguas e cavallo de montaria, arreios, etc., charrete completa, grande quantidade de ferramentas, plantação de algodão, aipim, inhame, abobora, batata doce etc., aluguel 80$000, boa casa de morada e muitas bemfeitorias mais, arvores fructiferas etc., preço 4:200$000. Estrada de Itararé 370, para ver e tratar. (A 28162)

**DENTISTAS** — Compra-se um motor electrico; cartas a Carlos, no escriptorio desta folha. (A 27260)

**Bello predio** — A' rua N. S. de Copacabana (parte do Leme), vende-se um bello palacete com todo conforto, tendo 6 quartos, 4 salas, jardim e grande quintal. Preço 70:000$000. Informações com Nestor Rocha, Rua Guimarães Caipora 102, Copacabana, das 8 às 12. (A 27251)

**NOTAS DE 10$ A RECOLHER** — Trocam-se, com pequeno desconto, qualquer quantidade; casa Reis, rua da Candelaria, 23. (A 27250)

**Soda caustica** — Liquida de 36 B. vende-se. Rua Candelaria n. 76, sobrado. (C 2276)

**ARAXA'** — Agua mineral natural. A mais radioactiva do Brasil. Indicações: diabetes, blenorrhagia, obesidade, syphilis, rheumatismo, affecções articulares e molestias da pelle, estomago, intestinos, nervosas, etc. A viagem a Araxá, que está situada no melhor clima de Minas, é barata e facil. Encontram-se bons e commodos hoteis nessa aprazivel cidade. Depositarios aqui: Carrapatoso Costa & C., rua 7 de Setembro, 20. (A 28212)

**JOAQUIM CARDOSO & C.ª** — Participam que tendo passado o seu armazem da rua Senador Pompeu, por uma aperfeiçoada reforma, reabre hoje, com um completo sortimento, a satisfazer os mais exigentes freguezes, aos quaes e aos seus amigos convidam a honrar com as suas estimadas ordens. (A 28240)

**D. Angelita Alonso, de nacionalidade hespanhola** — Pede-se por favor a pessoa que saiba onde mora esta senhora, que já esteve no Pará, de communicar a d. Lelo Otero, que é quem a procura, para falar-lhe e para lhe entregar um objecto que lhe pertence. Informar para "Barra Mansa", rua Joaquim Leite n. 167. (A 28136)

ILEGIVEL

## COLORINA VEGETAL

Approvada pela Directoria de Hygiene Municipa
Marca registrada.

COLORANTE AMARELLO para productos alimenticios. COLORANTE IDEAL para as pastelarias, confeitarias, bebidas, manteigas, etc. Substitue o açafrão com todas as vantagens.

**Fabrica** -- PRAIA DO ZUMBY, Ilha do Governador — Districto Federal. Agente: E. Torquato. Rua da Quitanda, 33. Tel. 1850, C. Informações com os representantes Arthur Carlos Machado & C. (C. 2282)

**Pensão**

Dois rapazes de tratamento procuram 2 quartos com pensão nos bairros do Cattete, Flamengo, Gloria ou Santa Thereza. Cartas á R. L. P. A., nesta redacção. (A 25939)

**DINHEIRO**

Adeanta-se qualquer quantia sobre consignações de moveis, pianos, joias, metaes ou qualquer mercadoria que represente valor, á rua Buenos Aires n. 84, armazem. (A 28002)

## A ESSENCIA PASSOS

E' o Maior Depurativo do Sangue
CONHECIDO DESDE 1878

Cura o **Rheumatismo**, as **Syphilis** e **FORTALECE o SANGUE...**

VENDE-SE EM TODAS AS PHARMACIAS E DROGARIAS

**Deposito: Rua da Constituição, 80, sob. Rio de Janeiro**
(A 28231)

**ASTHMA !...**

Ou bronchite asthmatica, sua cura radical com o unico especifico vegetal, o elixir anti-asthmatico de Bruzzi. Usa-se nos accessos e fóra delles. Depositario geral: — Drogaria Pacheco, rua dos Andradas, 43. (C. 781)

**Aulas de dactylographia**

Acceitam-se alumnos de dactylographia, na rua da Assembléa n. 71. Systema inteiramente moderno. Garante-se o curso completo em 30 licções. (A 22781)

## Impressos ao Mimeographo "EDISON -- DICK"

Fazem-se cartas-circulares, tabellas de preços, relatorios, etc., fac-similes perfeitos do original á machina de escrever — mais pessoal, mais barato do que typographia.

ENTREGA IMMEDIATA

JOHN ROGER — 75, Ouvidor, sob. — Agente das machinas de Escrever L. C. SMITH & BROS, — HAMMOND MULTIPLEX — e THE NATIONAL, portatil.
Concertos de machinas de escrever de todas as marcas.
(C 2549)

**Trabalhadores**

Precisa-se, para cortar lenha, em logar saudavel e distante da capital 45 minutos; trata-se á rua Bom Pastor, 29, com Figueiredo. (A 28129)

**PETROPOLIS**

Aluga-se por preço modico a casa mobilada da r. Buarque de Macedo n. 80. Trata-se na r. Acre, 30, Rio. (A 27245)

## OURO 2$000 Platina 15$500

prata, 50 a 100 réis—Dentes usados, 700 réis; Brilhantes, joias usadas com ou sem brilhantes, relogios usados, Obras antigas de prata, "Ouro nativo" ou em barra, limalha de ouro ou de platina compram-se e pagam-se aos melhores preços, conforme o valor official do ouro. — RUA URUGUAYANA, 77, loja de Ourives. (A 28222)


## LEITURA PRIMARIA

O programma primario ha poucos dias approvado para as Escolas do Districto Federal recommenda a *sentenciação* no ensino da leitura, devendo este ser feito simultaneamente com o da escripta.

O livro *Primeira Leitura*, pelo professor Joviano, já approvado pela Directoria de Instrucção Publica e mandado adoptar nas Escolas, é uma systematização completa do *methodo analytico da sentença*, por meio de lições que extraordinariamente facilitam o trabalho do professor.

As lições de leitura são acompanhadas pela escripta, a principio a lapis depois a tinta, em uma serie de seis cadernos, nos quaes progressivamente os alumnos vão fixando pela copia e pelo dictado, as palavras, phrases e sentenças que são lidas do livro.

Nesta parte, especialmente, a *Primeira Leitura* satisfaz por completo a exigencia do programma official.

A' venda nas seguintes livrarias: A. de Azevedo & Costa, rua Uruguayana 29.
Leite Ribeiro & Murillo, rua Santo Antonio 3.

PREÇOS

Primeira Leitura exemplar Rs. 1$500
Primeira escripta caderno Rs. $200

(A 22716)


## Criadores Agricultores Veterinarios

**Vaccinas** contra a batedeiras dos Porcos em caixas de 20, 40 e 80 dóses.
**Vaccinas** contra a Peste da Manqueira.
**Vaccinas** contra a pneumonitrite dos bezerros.
**Vaccinas** contra a esperillose das gallinhas.
**Vaccina** contra o carbunculo verdadeiro.
**Sôros** anti-tetanico, anti-diphterico, anti-dysenterico e anti-streptococcico (contra o garrotilho).
Malleina (para o diagnostico do mormo ou lamparão).
**Sôro** anti-ophidico (contra a mordedura de cobras).
**Seringas** inglezas para veterinaria.
**Unguento** MacDougall — contra a frieira produzida pela febre aphtosa e bicheira nos cascos. De effeito absolutamente garantido; já attestado pelo Governo do Estado de Minas Geraes.
**Especifico** MacDougall — Contra a Sarna, Bicheira, Berne, Carrapatos, Ataques de Moscas, Irritações, Quéda de Pello, Morrinha, Gafeira e demais pragas que affectam o gado lanar, vaccum e cavallar. O original destes Especificos, o unico sem veneno, contando já 64 annos de uso universal. O Especifico MacDougall apresenta uma unica garantia — a do seu proprio uso. Cuidado com as imitações.
**Katakilla** — Insecticida sem veneno, para irrigação de plantas e hortaliças.
**Bombas** — para irrigação, lavagem de animaes etc.
**Sabão Veterinario** — Para desinfecção e lavagem de animaes em geral. De effeito antiseptico e curativo.
**Pó** MacDougall — Contra todos os parasytas do gado. Livre de Arsenico. Em pacotes para 380 litros d'agua.
**Desinfectante** "M. O. H." —Poderoso destruidor do bacillus do typhus na proporção de 1 X 2.000 partes d'agua, em 7 1/2 minutos.
**Desinfectante** "KARBO" de effeito saponaceo; para lavagem de assoalhos, latrinas, ladrilhos, pias, etc. Clarificador immediato. Proprio para hospitaes, casas de familias, etc., pois que dispensa o emprego do sabão.
**Sabonete MacDougall** "para cachorro", o unico sem veneno e absolutamente indispensavel aos proprietarios de cães.
**Antiseptico MacDougall** — succedaneo do Lysol de MacDougall — Para uso em partos, lavagens, toilette das Senhoras. Tratamento de chagas, feridas chronicas, etc., etc.
**Veneno MacDougall**— para lavagem de couros e pelles, tornando-se um poderoso preservador contra bichos,etc., e que ataca nos mesmos.
**Pharmacias** e **Carteiras** Cirurgicas para veterinaria: unicas no genero.
**Vaplamp** MacDougall — pequenas lampadas portateis para desinfecção de barracas, quartos, paiões, etc., pelo formaldehyde.
**Fomicidas** e **Machinas** para o emprego dos mesmos.
ROBERTO ROCHFORT
Unica casa especialista em productos chimicos para Veterinaria e Agricultura em todo o Brasil.
Com Agentes Geraes em todos os Estados. Rua do Mercado, 40. Rio de Janeiro. Caixa 1011.
(C. 2468)

## Centro Medico

Rua Frei Caneca 101
**Medico — Dentista — Pharmacia**
Visitas a domicilio
**Não ha joia nem beneficio**
2$000 por mez
Directores: Dr. Braule Pinto e Dr. Ernesto Possas
(C. 150)

## Sala de visitas e de jantar

Vendem-se duas mobilias em perfeito estado, de superior qualidade, para casa de tratamento. A de jantar é no estylo dragão, de imbuyá, da Marcenaria Brasileira. Para tratar, com o sr. Gonçalves, á rua Gonçalves Dias 51. (A26729)

VERNIZES
EMILIO ALLARD & C.ª
119, OURIVES, 119
TEL. NORTE 4372
RIO
(C. 1292)

## FAZENDA A' VENDA

Vende-se uma no municipio de São José do Barreiro, E. de S. Paulo, a 9 kilometros da estação de Formoso, servida pela E. F. Rezende a Bocaina, tendo 102 alqueires de terras superiores para café e cereaes, com 23 alqueires de matta virgem e capoeirões, 75 mil pés de café de diversas edades, sendo 50 mil de 3 a 4 annos, boas roças. Pastos para mais de 200 alqueires e bastante milho. Excellentes aguas de serra e clima superior. Está a 700 metros de altitude. Uma queda d'agua de mais de 40 metros de altura. Boa casa de morada, mobilada. Tulhas. Terreiros de pedra. Pomar. Moinho para fubá. Ceva. Animaes de carga e sella. Porcos e aves. Vende-se com todas as colheitas pendentes. Para tratar, no Rio, á rua do Hospicio n. 27, 2º andar. Em Rezende, com os srs. Gilbert & Rodrigues, 92 na mesma, com o proprietario, Tancredo Bagado. Correspondencia, estação de Formoso, E. F. Rezende a Bocaina, E. de S. Paulo.
(A 27049)

## FRANCEZ

pratico ensina por methodo directo professora franceza muito competente, em cursos de 2 a 5 alumnos ou particularmente. Curso especial para senhoras, ás 4 horas. Aulas diurnas e nocturnas, lições tambem a domicilio dos alumnos. Informações: Avenida Central 117, Odhéon, Sala 11. Das 4 em diante.

— MME. GUION —
Professora diplomada.
(A 27119)

**Doenças de garganta, nariz, ouvidos e bocca**

Cura garantida e rapida do OZENA (fetidez do nariz) processo inteiramente novo.

DR. EURICO DE LEMOS

professor livre desta especialidade na Faculdade de Medicina do Rio de Janeiro. Consultorio: rua da Assembléa n. 62, sob., das 12 ás 6 da tarde. (A 28411)

## NOVIDADES

O mais perfumado e mais aderente pó de arroz IURACY; em caixas grandes, com espelho e borla, 4$, e em caixas pequenas, com borla, 2$000. Vende-se em todas as casas de armarinho, etc. (A 28125)

## A SUPERIORIDADE DO PIANO ANGELUS

**Com a famosa alavanca de phrasear é indiscutivel**

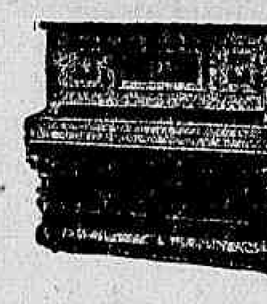

O mecanismo do piano ANGELUS, que mais contribue para delle fazer um musica pessoal, é a dita alavanca. Só se encontra no piano ANGELUS e jámais tem deixado de interessar e enthusiasmar aos amadores da musica; porque desde logo reconhecem o seu grande valor. Ella permitte o REGULAMENTO POSITIVO E INSTANTANEO do compasso. Facilita os meios de infundir á musica a nossa propria individualidade. E' o mais valioso e mais importante mecanismo de expressão num piano automatico, e por isso mesmo põe em destaque o piano ANGELUS sobre todos os demais. A pressão de um dedo ACCELERARA', RETARDARA' ou PARARA' o rolo musical, permittindo ao executante obter todas as graduações do compasso e, por conseguinte, produzir effeitos artisticos que não se podem alcançar com nenhum outro mecanismo de expressão. E' indispensavel para acompanhar a um cantante ou a um instrumentista.

Deseja V. Ex. ver? Ide aos recebedores, a **CASA DIEDERICHS.**

**RUA SETE DE SETEMBRO N. 141**
(C. 2278)

**PENSÃO**

Rua D. Carlos I n. 30, antiga Santo Amaro, Cattete — Reabertura desta magnifica pensão para casaes e cavalheiros, diarias desde 5$000. Tel. 702, Central. (C. 2452)

**PINTURA DE CABELLOS**

Mme. Ribeiro, particularmente, tinge cabellos com um preparado vegetal inoffensivo, de sua propriedade. Trabalha tambem com Henné; rua São José n. 67, sob., proximo á Avenida. Telephone, 5.918, Central. (C. 782)

## União Commercial dos Varegistas

**Companhia de Seguros Terrestres e Maritimos**

FUNDADA EM 1887 — Séde: RUA PRIMEIRO DE MARÇO N. 37
RIO DE JANEIRO — BRASIL

| | |
|---|---|
| Capital emittido | 1.000:000$000 |
| " realizado | 750:000$000 |
| Fundo de reserva | 356:000$000 |
| " de Lucros Suspensos | 452:000$000 |
| Deposito no Thesouro Federal | 200:000$000 |

Opera em SEGUROS TERRESTRES de predios, estabelecimentos, fabricas, officinas, moveis de residencia particular, mercadorias em transito pelas estradas de ferro e outros riscos terrestres.

Acceita SEGUROS MARITIMOS sobre vapores, navios á vela e outras embarcações e bem assim mercadorias embarcadas, fretes de navio, etc.

Acceita procuração para administrar bens de qualquer natureza, inclusive cobranças de juros de apolices e outros titulos de renda, mediante modica commissão.

Directoria: Visconde de S. João da Madeira — J. L. Gomes B. Assumpção — Agostinho Teixeira de Novaes.

Endereço Teleg.: "VAREGISTAS" — Caixa do Correio n. 1.038— Telephone: Norte 862 — Codigo "Ribeiro". (C. 677)

**GONORRHE'A**

Cura radical da gonorrhéa aguda e chronica. Tratamento moderno. Electricidade applicada ao diagnostico e tratamento com instrumentos que permittem ver, distinguir e curar as diversas localisações da doença. Dr. Raul Rocha. Sete de Setembro 162, 2 ás 5 — Tel. C. 1125. (C 2014)

**CASA PARA MORADIA**

Familia de tratamento precisa alugar com urgencia uma boa casa que tenha pelo menos 5 quartos e todo o conforto moderno, situada no Leme, Copacabana, Botafogo, S. Clemente, Laranjeiras, ou Flamengo. Informações na rua do Senado n. 59, sobrado. (A 27128)

## MATERIAL ELECTRICO

| | | |
|---|---|---|
| Lampadas "EDISON", de 5 a 32 velas. . . . | | 1$500 |
| " 50\|120 ½ wlt., foscas. . . . . . | | |
| " 50\|120 ½ wlt., claras, a. . . . . | | 3$500 |
| Ventiladores "WESTINGHOUSE, de 12". . . . | | 65$000 |

*Dynamos, Motores e Grupos; Material para installações*

**92 — Rua Theophilo Ottoni — 92**
(C. 2067) **F. HORTA & COMP.**

**Occasião**

Vende-se um automovel Kanox, 40 cavallos, typo barata, perfeitamente conservado; para ver, das 7 ás 11 horas da manhã na rua Voluntarios da Patria n. 161. (A 27147)

**RENAULT 45 HP.**
(DOUBLE-PHAETON)

Vende-se um em bom estado, por 6:500$; trata-se com o sr. Raul Xavier, á rua Uruguayana n. 55. (A 26810)

**CALVICIE E CASPA** A pomada NITAL, do dr. Lelan, é a ultima palavra da sciencia contra a quéda dos cabellos, a calvicie e todas as doenças do couro cabelludo.

Seus effeitos são rapidos e efficazes, quer se applique a uma senhora ou a um homem.

O unico preparado que elimina rapidamente a caspa.
Em todas as pharmacias, drogarias e perfumarias.
Deposito Uruguayana 44, Perfumaria Lopes. (C.151)

**MATTAS**

Vendem-se grandes mattas na Raiz da Serra de Petropolis, proprias para lenha, carvão e madeiras de lei. Informações com o sr. Sebastião Lourenço, na estação de Raiz da Serra. (A 26766)

**CAPITALISTA**

Ou socios — Lenha com contrato feito á Central, movimentar olaria a vapor e tirar carvão em grande escala. Informações com Raphael Frasca, rua Marechal Floriano n. 150. (A 28089)

## Tinturaria e Alfaiataria Fortaleza

**LAVAGEM CHIMICA**

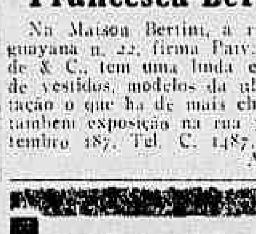

TINGE-SE DE TODAS AS CÔRES E LAVA-SE TODAS AS QUALIDADES DE FAZENDAS DE SEDA, LÃ OU ALGODÃO

Tinge-se em qualquer côr toda a qualidade de lã, seda ou algodão em obra ou peça. Tambem tira nodoas de fazendas. Lavagens chimicas com a maior presteza e perfeição.

Concerta qualquer peça de roupa. Tambem tinge para luto em 24 horas.

**Fernandes & Modesto**
Rua da Misericordia, 30 — Telephone C. 6081
(C. 2281)

**"915 Homœopatha"**
EM TABLETTES

Dynamisação em primeira centesimal do 914 (Neo-Salvarsan) pelo pharmaceutico Theophilo de Andrade. Cura radicalmente a *syphilis* em todas as suas manifestações taes como rheumatismo, feridas, manchas da pelle, etc. Sem injecções! Não tem dieta. Deposito: Casa Huber, 7 de Setembro, 61. Preço: 25$000. (C 1095)

**CABELLOS BRANCOS !...**

Unica tintura que produz a côr mais bella em preto e lustrosa, como o natural, é a "Giselia". Unica que não contém saes de prata, applicada como loção e em poucos dias. Depositario geral: Drogaria Pacheco, rua dos Andradas, 43 e 47. (C. 783)

## CUPIM, BROCA E CARUNCHO

Extincção completa em predios e moveis, pianos, embarcações e quaesquer outros objectos, trabalhos garantidos, preparados privilegiados pela carta patente n. 3.167, de 18 de novembro de 1917; chamados a qualquer hora, á rua da Harmonia n. 64, telephone n. 43-5, Norte, com Bernardo Ferreira ou Ignacia da Conceição Machado. Os proprietarios da carta patente previnem ao publico em geral que todo e qualquer annuncio para este fim é duvidoso, pois só este é o verdadeiro, que garante a sua efficacia, como prova com grande quantidade de attestados passados pelos seus freguezes. Tambem se extingue a formiga saúva.

Os srs. proprietarios devem certificar-se de que o cupim é o maior inimigo dos predios, moveis, etc., que destroe com uma facilidade espantosa.

Não ha, convençam-se, outro processo que não o nosso para a sua completa extincção. (C. 2249)

**PREDIO EM BOTAFOGO**

Vende-se um na rua Voluntarios da Patria, trata-se na casa, com o sr. Oliveira. Telephone 93 Sul. (A 25732)

**Motores**

Vende-se um de 3 H. P., 220 v., electrico e um gazolina de 8 H. P., novo, com radiação de agua continua. Lavradio 100. (A 25017)

## NOVIDADES PARA DANSA

**MUSICAS DE SUCCESSO PARA PIANO**

| | |
|---|---|
| CURA SEGURA, tango da Orchestra Pickman | 1$000 |
| APANHADO CARANGUEIJO, polka | 1$500 |
| GI-LOO, ONE-STEP CLASSICO | 1$000 |
| NAO VEL-A MAIS, valsa melancolica | 1$000 |
| ILLUSÕES QUE PASSAM, valsa c/ letra | 1$500 |
| NAO FUJAS DA CAVATINA, valsa-canção | 1$500 |
| CANÇÃO JAGUNÇA, marcha sportiva | 2$000 |

A' venda na Antiga Casa Editora Brasileira Carlos Wehrs: RUA DA CARIOCA N. 47. (C. 2286)

**Monumental**

Sortimento de missangas e artigos de armarinho encontra-se á rua Sete de Setembro n. 181, 1º andar, casa Henrique Decelly & C. Teleph. Central 5215. (C. 2252)

**LUARINE**
**Liquido para limpar metaes** (C. 184)

## NÃO HA MORTE

Provas experimentaes da sobrevivencia colhidas no Brasil e no estrangeiro, 2$000, nas livrarias. (A 28112)

**Apolices perdidas**

Extraviaram-se cinco apolices da divida publica federal de numeros 226.157 a 226.161, uniformisadas, de um conto de réis cada uma, juros de 5 %, papel, pertencentes a José Feliciano de Moraes Costa, casado, brasileiro. Rio de Janeiro, 27 de abril de 1918. José Feliciano de Moraes Costa. (A 28585)

**"TINTURARIA RIO BRANCO"**
**A mais importante e luxuosa desta capital**

Limpa a secco, lava e tinge chimicamente. Reforma qualquer roupa de homem e senhora. Manda buscar e entrega a domicilio. Telephone Central 3424. Avenida Mem de Sá, 24. (A 25858)

## CAFE' QUINADO NAVEGANTES

**LICOR E PILULAS**

MEDICAMENTO INFALLIVEL NA CURA RAPIDA DAS SEZÕES, FEBRES DE QUALQUER CARACTER, NEVRALGIAS, FALTA DE APPETITE, INFLAMMAÇÃO DO BAÇO E DO FIGADO

— DEPOSITO —
C. LEGEY & C.
Rua General Camara n. 117 RIO DE JANEIRO
(C. 120)

## Mutualidade Catholica Brasileira

FUNDADA EM 1908

Capital empregado até 31 de dezembro de 1917. . . . . . . 4.181:254$965

Seguros desde 1:000$000 até 30:000$000

E' a instituição de Seguros que maior variedade de planos offerece, a premios reduzidos.

Seguros de 1:000$000 para operarios, com direito a medico e diaria, em caso de doença, e pensão na invalidez ou velhice.

*RUA THEOPHILO OTTONI N. 21* — Tel. N. 1012
(C. 2226 — RIO DE JANEIRO —

**Empregado de confiança**

Offerece-se para commercio, um com 37 annos, dando as melhores referencias. Carta por favor, General Camara 107, N. R. (A 27111)

**PREDIO**

Com jardim e todas as commodidades para pequena familia de tratamento, aluguel 120$, r. Assis Bueno n. 30, Botafogo. (A 27151)

## SWAN CANETAS DE SEGURANÇA

Durante 75 annos têm superado a outras.

A "Swan" tem marchado em frente dos modelos aceitados para julgar o merito d'uma caneta de fonte.

As "Swans" têm sido usadas nas expedições polares e em os mares tropicaes — nos logares onde os donos d'uma penna precisavam d'uma caneta *segura*. A "Swan" nunca tem deixado de dar o serviço esperado de ella.

Esta é a sorte de penna que V. Mcê. precisa porque escreve constantemente até apurar a ultima gotta.

A "Swan" vai dotada d'uma "alimentação de escalla" que governo o abastecimento da tinta e d'uma coberta "de rosca" que evita o vasamento.

Compre a Senhor uma "Swan" com o seu mercador. Estylos e tamanhos para satisfazer todos os gostos.

Preços desde 10$000 nas papelarias e ourivesarias.

Para obter uma circular illustrada escreva-se a

MABIE, TODD & CO.
17 Maiden Lane, Nova York, E. U. A.
Chicago Londres Paris Toronto

(C. 625)

**SELLOS**

Moedas e medalhas antigas do Brasil, compram-se e pagam-se bem, na rua do Ouvidor, 63. Santos Leitão & Cia. (A. 22504)

**PALACE-THEATRE**

Bilhetes para a companhia Alexandre Azevedo, na *A Locação Theatral*, edificio do "Jornal do Brasil". Tel. 3801 C. (A 28092)

## Bicyclettes e accessorios

Bicyclettes uzadas desde 50$000, para homem, senhora e creanças. Grande "stock" de accessorios para todas as marcas de bicyclettes e motocyclettes. Pneumaticos avulso 26X1-1/2 ou 26X1-3/8. Preço de reclame 10$000. Camaras de ar inglezas a 6$500, idem Michelin a 9$500, e todos outros artigos pelo menor preço, bicyclettes novas para creanças desde 180$000.

**CASA HARLEY**
**Rua do Cattete, 199 - Rio de Janeiro**
(C. 2260) Tel. Central, 883

**LUARINE**
**Liquido para limpar metaes** (C 183)

**PO' DE ARROZ HAYA**

O mais fino, o mais perfumado, o mais adherente e o mais puro. Caixa, 2$000. A' venda em todas as perfumarias e no depositario: Casa "A Noiva", rua Rodrigo Silva n. 36. (C. 1293)

**Qualquer Gonorrhéa**

Gonorrhéas agudas ou chronicas, cystites, corrimentos das senhoras, curam-se rapidamente com um só vidro de BLENOCOL. O BLENOCOL, em pequenos comprimidos, vende-se por 2$000 na Drogaria Rodrigues, rua Gonçalves Dias 59, e Pharmacia S. Geraldo, rua Lavradio, 50. (C 2120)

**Francesca Bertini**

Na Maison Bertini, á rua Uruguayana n. 22, firma Paiva Rezende & C., tem uma linda exposição de vestidos, modelos da ultima estação o que ha de mais chic! Tem tambem exposição na rua 7 de Setembro 187. Tel. C. 1487. (A 25066)

**Casa nas Laranjeiras**

Aluga-se a esplendida casa da rua das Laranjeiras n. 346, para grande familia de tratamento ou pensão. Está situada em logar alto, fresco e com magnifica vista; está aberta. Trata-se com Costa Braga & C., á rua de S. Pedro n. 72. (A 27073)

## ZENITH

Para limpar metaes

Succedaneo dos melhores similares estrangeiros

**ISNARD & C.**

e nos melhores estabelecimentos

(C. 198)

**SCIENCIAS OCCULTAS** Os livros do professor Aristoteles Italia vendem-se nas boas livrarias. Pedidos de catalogo, gratis, á Casa Torres, rua da Candelaria, 106, 1º andar — Rio. (A 28211)

**Compra-se - Casa**

Com 2 salas, 3 quartos, banheiro de agua quente e fria, porão habitavel, com bastante terreno, perto do centro e dos bonds. Preço de occasião e pagamento á prestações, sem intermediarios. Só serve casa bem conservada. Resposta detalhada ... deste ... precisa do ...

**PLANTAS**

para pomares e jardins, não compreis sem saber primeiro o preço por que vende o Augusto Fonseca, rua Mariz e Barros. Telephone 3570 Villa. Encaixotamento caprichoso e embarques rapidos para qualquer ponto do paiz. Enviam-se catalogos gratis. (... 341)

## GLYCEROPHOSPHATO GRANULADO ROBIN

(GLYCEROPHOSPHATOS de CAL e de SODA)
*O unico Phosphato assimilavel QUE NÃO FATIGA o ESTOMAGO*
ADMITTIDO em todos os HOSPITAES de PARIS.

Infallivel nos casos de *Rachitismo, Debilidade dos Ossos, Crescença das Creanças, Lactação, Gravidez, Neurasthenia, Excesso de Trabalho.*
Muito agradavel de tomar, n'um pouco de agua ou leite.
VENDA POR JUNTO: 13, Rue de Poissy, PARIS
ENCONTRA-SE NAS PRINCIPAES PHARMACIAS.
(A 2454)

**Aos senhores capitalistas**

No dia 6 de maio p. f., irão á praça no edificio do Forum, á rua Menezes Vieira n. 152, dois bons predios, sendo um á rua Conde de Leopoldina n. 26 e outro á rua General Caldwell n. 59, proprio para fabrica, garage, etc. (A 28078)

**Cão de raça**

Appareceu um de raça grande na rua S. Christovão 178 A, onde entrega-se ao legitimo dono, dando todos os signaes, para informações na mesma rua por ... com o sr. Pinto. (A 23068)

## OURO, 2$100 - PLATINA, 16$000

P... Brilhantes, dentes e dentaduras de ... Vendas ... pagam-se mais do que em outra casa. Concertos garantidos de joias e relogios. CASA OLIVEIRA — R. ANDRADAS N. 11—Teleph. n. 1.171 C. ...

## ESTA' PROVADO QUE...

Os clubs da COOPERATIVA ESPERANÇA são os que maiores vantagens offerecem ao publico. Inscrevam-se nestes clubs; pois lá se encontram lindas joias, bons ternos de casimira, superiores roupas brancas e outros artigos de grande utilidade.

**GRANDE E VARIADO SORTIMENTO DE JOIAS**

Relogios, gramophones, capas de borracha, guardas-chuva com castão de ouro ou prata, machinas de costura e de escrever, pianolas, bicyclettas, mobilias, "Filtro Fiel", roupas brancas para homens, senhoras, ternos de casimira, chapéos Panamá, de lebre, feltro, palha communs, tudo com sorteios diarios.

| RESULTADO DA SEMANA FINDA: | | RESULTADO DO PLANO OMEGA ATE' AO 5º PREMIO | |
|---|---|---|---|
| 22 Segunda-feira . . | 30 | 22 Segunda-feira . | 830 557 ... |
| 23 Terça-feira . . | 60 | 23 Terça-feira . | 260 185 038 ... |
| 24 Quarta-feira . . | 48 | 24 Quarta-feira . | 648 774 214 342 20 |
| 25 Quinta-feira . . | 23 | 25 Quinta-feira . | 223 077 ... |
| 26 Sexta-feira . . | 72 | 26 Sexta-feira . | 172 743 680 ... |
| 27 Sabbado . . . | 16 | 27 Sabbado . . | 110 381 420 ... |

Attenção — Convido os srs. prestamistas inscriptos no plano "Omega" e centena 557 e 172, a virem retirar seus premios em duplicata pelo motivo de ter repetido estas centenas na mesma semana.
Rio de Janeiro 27 de abril de 1918 — O fiscal do governo — Dr. *Ad. Nogueira.*

Acceitam-se agentes idoneos na capital e no interior; dá-se boa commissão.

Peçam prospectos e catalogos illustrados a Ricardo Augusto Biato — Rua dos Andradas ... Telephone 5030, Norte.

AVISO — A casa não se responsabiliza pelos recibos que tenham emendas ou razuras, e assim como tambem por prestações pagas em confiança. (C 2275)

## VERMIOL RIOS

**SALVADOR DAS CREANÇAS**

E' o unico VERMIFUGO-PURGATIVO de composição exclusivamente vegetal que reune as grandes vantagens de ser positivamente INFALLIVEL e completamente INOFFENSIVO.

Póde-se, com toda confiança, administral-o ás creanças sem receio de incidentes nocivos á saude. Sua efficacia e inoffensividade estão comprovadas por milhares de attestados de abalisados medicos e humanitarios pharmaceuticos.

A' venda em todas as pharmacias e drogarias. Depositarios: Silva Gomes & C., rua S. Pedro 42. (C. 2168)

**Calçado branco**

Fica como novo limpando-o com o "Renovador Dandy". Deposito: Casa Sportman, Ourives 25, e em todas as boas casas de calçado. (C. 199)

**Jacarépaguá**

Compra-se um terreno em matto ou capoeirão, perto do bonde, com 200 m. de frente pelo menos, em logar alto, entre Tanque e Freguezia. Propostas ao sr. Mattz, 25, avenida Rio Branco. (A 25475)

## The Suffern Company of Brasil

(Cia. Suffern do Brazil, S. A.)

**28, Rua de S. Pedro – Rio de Janeiro**

EXPORTAÇÃO

Minerio de Maganez
Dioxido de Maganez
Minerio de Zirconio
Malacacheta
Pau Brasil
Cêra de Carnaúba
Turmalinas
Cêra de Abelha.

FILIAL DO SUFFERN COMPANY, INC.
96 — Wall Street New York City.
(C. 180) Exportação e Importação.

## BORLIDO MAIA & C.ª

CASA FUNDADA EM 1878

Unicos depositarios do cimento inglez "WHITE" e "BROTHERS"
tinta hygienica OLSINA e DERMAPHTHOL, para matar o carrapato do gado.

**Telephone 274 — RUA DO ROSARIO 55 - 58**
(C. 1010)

**COMMODO**

Para pessoa do commercio, precisa-se de um quarto com janella, bem mobilado e com pensão, em casa de familia de tratamento, preferindo-se nas ruas de Silva Manoel ou Rezende. Cartas nesta redacção para Alvaro. (A 27123)

**PHARMACIA**

Vende-se uma boa, em ponto de muito futuro, bastante acreditada e funccionando com um dos melhores e conceituados medicos dos suburbios. Informa-se na rua 1º de Março 55, sob. Com o sr. Pinheiro. (A 25060)

## Homeopathia

A cura da syphilis em todos os estados, quer em crianças, quer em adultos, pelo methodo do pharmaceutico João T. de Mello Serra. Veja as paginas 20 a 21 do meu tratado, onde tudo é explicado com clareza. Peça-o gratis. Sendo esta a unica medicação especifica que existe no Brasil, para as crianças, chamo a attenção das exmas. familias e srs. medicos.

A experiencia não póde ser penosa porque a medicação é inoffensiva. Se quizer que seu filho fique livre de todas as doenças do crescimento, faça a purificação de seu sangue pelo meu methodo. Baseado nos 20 annos de crença homœopathica e 5 de observações praticas na syphilis.

Laboratorio homœopathico rua Araujo n. 10, S. Paulo — Pharmaceutico João T. de Mello Serra — Deposito rua General Camara, 117, Rio. (C. 680)

## Bexiga, rins, prostata e urethra

A UROFORMINA cura insufficiencia renal, as cystites, pyelites, nephrites, urephrites, catarrho da bexiga, inflammação da prostata. Dissolve as areias e os calculos de acido urico e uratos.

**Nas boas pharmacias --- Rua 1º de Março, 17 -- Deposito**
(C. 792)

**RETOCADOR DE CHAPAS**

Precisa-se de um bom, que de boas referencias. Photographia Electrica: Avenida Rio Branco, 150, loja, das 11 horas ao meio-dia e das 18 ás 19. (A 26858)

**Bordados-Riscos**

Executam-se bordados á mão e á machina cordeon, rapido e perfeito; fazem-se riscos sobre fazenda e papel, rapido e baratissimo; Largo de São Francisco de Paula, 6, sob. (A 26780)

FABRICA
— DE —
CHAPÉOS DE SOL E BENGALAS

Importação e exportação
Sortimento completo das mais perfeitas manufacturas.

**Gonçalves Passas & C.**
Rua Buenos Aires 108
(C. 155)

**Cachorros de fila**

Vende-se quatro com quatro mezes pura raça. Rua Barão do Pillar n. 19, Fabrica das Chitas. (A 27125)

**PRECISA-SE**

de uma perfeita cozinheira na rua Bento Lisboa n. 12. Paga-se bem; não se dá comida. (A 28076)

## CASA UNIÃO CYCLISTA

FUNDADA EM 1895 — A VETERANA

O Cycle-motor, o mais moderno motor portatil para collocar em qualquer bicyclette sem modificação alguma, com peso de 10 kilos, com a gazolina e oleo, e percorre 40 kilometros por hora. Preço 360$000.

**Alfredo Pavageau**
**Rua 7 de Setembro n. 182**
Filial: Rua do Cattete n. 245.
Tel. 304. (C. 1781)

## Platina, 15$600 – Ouro, 2$020

**JOIAS - BRILHANTES - PRATA**

A JOALHERIA de FELISBERTO de OLIVEIRA compra brilhantes, joias, bem como as fabrica, troca, concerta ou reforma por preços commodos; compra platina, ouro, prata, dentaduras, dentes, cautelas; garante concertos de relogios. — *Ninguem deve vender estes artigos sem verificar o valor maximo da offerta desta casa.* — URUGUAYANA, 103 — Tel. 1733, Norte. (A 27257)

## Á CAFETEIRA FLUMINENSE

IMPORTAÇÃO DIRECTA

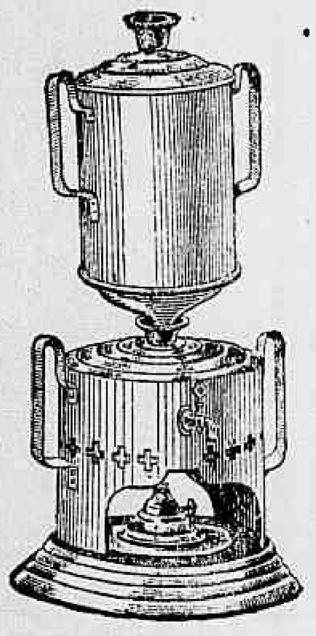

*A rainha das machinas para café*

Privilegiadas e premiadas em diversas exposições nacionaes e estrangeiras. A sua superioridade foi reconhecida pela illustrada secção de machinas e apparelhos da Sociedade Auxiliadora da Industria Nacional.

A' venda em todas as principaes casas de ferragens e bazares desta capital e dos Estados.

Fabrica e dep. R. MARECHAL FLORIANO N. 157 — Tel. 1562 Norte.

M. A. SAMPAIO

Grande fabrica de artigos para illuminação, pharóes e lanternas para estradas de ferro, e das chaminés de malacacheta para gaz e kerosene.

Artigos para electricidade, gaz, kerosene e malacacheta em placas. (C. 663)

**LAMPEÕES E FOGAREIROS**

Concertam-se de qualquer especie. Grande sortimento de fogareiros, lampeões e lampadas electricas. Guerra & C. Hospicio, 253, proximo á Avenida Passos, tel. Norte 4.778. Attende-se a chamados de electricidade. (C. 169)

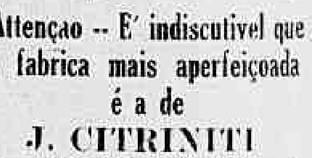

**Attenção -- E' indiscutivel que a fabrica mais aperfeiçoada é a de**

**J. CITRINITI**

149 —RUA DO LAVRADIO— 149
Telephone 4827—Central
CONCERTAM-SE BONECAS
Manequins sob medida.
(C. 166)

## LECLERC & C.ª

**Agentes de Privilegios e Marcas de Fabrica e Commercio**
**RUA DO ROZARIO N. 156**

Encarregam-se, juntamente com a UNITED SHOE MACHINERY COMPANY OF SOUTH AMERICA, com séde nesta cidade á Praça Tiradentes ns. 79 a 81, de contratar e promover o fornecimento e a installação das machinas de pregar tacões, com os aperfeiçoamentos privilegiados pela Patente de invenção n. 7.913, da qual é proprietaria a dita Companhia. (A 28104)

## Conselho Medico

Para cura da syphilis, gonorrhéa, rheumatismo e todas as molestias do vicio do sangue.

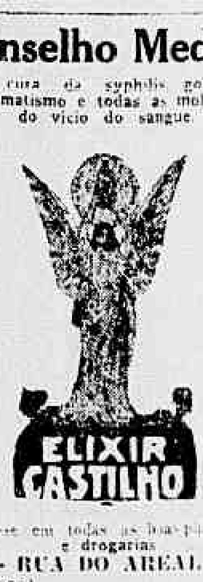


Vende-se em todas as boas pharmacias e drogarias
1 — RUA DO AREAL — 1
(C. 1973)

## Gonorrhéas

Antigas e recentes, curam-se radicalmente em tres dias, sem ... nem recolhimento, pelo especifico de Beyrão, Hospicio, 114, ... Ferreira. (A 27...)

## MUITA ATTENÇÃO

A Casa Sion, da rua Senador Euzebio, 117 ... APROVEITA A ESTADIA do sr. ... Dorneles nesta capital ... de ... PAR EXPLICAÇÕES ... VENTES ... negocio ... TRES DIAS ...


ILEGIVEL·

## A GENERAL ELECTRIC C.°

Schenectady, N. Y.

A maior fabrica de material electrico do mundo, representado no Brazil pela

# C.ia General Electric do Brazil (Inc)

Rua São Pedro, 126 — Caixa Postal 109 — Rio de Janeiro

Rua Bôa Vista, 9 — Caixa Postal 547 — São Paulo

Telegrammas: ECUATORIAL

Mantem sempre grandes stocks de todos os artigos para electricidade, taes como:

**Motores, transformadores, alternadores e dynamos**

Reputados os melhores pela sua durabilidade, seu isolamento, pouco espaço que occupam e pela sobre carga de 30 % que supportam

CONTADORES E INSTRUMENTOS

Conhecidos pela sua precisão

**Ferros de engommar e apparelhos de aquecimento**

Os mais economicos e duraveis

**LAMPADAS GE-EDISON**

A unica rival do Sol

**Fios, Cabos e miudezas para installações**

de qualidade insuperavel

A Cia. acceita pedidos para fornecimentos dos seus stocks Rio de Janeiro e São Paulo, como tambem para importação

**Engenheiros competentes estão a disposição dos seus clientes**

(C. 181)

## Loterias da Capital Federal

Companhia de Loterias Nacionaes do Brasil. Extracções publicas, sob a fiscalização do Governo Federal ás 2 ½ e aos sabbados ás 3 horas á

RUA VISCONDE DE ITABORAHY, 45

| Amanhã — Amanhã | DEPOIS DE AMANHÃ |
|---|---|
| 345 — 82ª | 351 — 68ª |
| 20:000$000 | 16:000$000 |
| Por 1$400, em meios | Por 1$400, em meios |

Sabbado, 4 de Maio, ás 3 horas da tarde

354 — 310ª

**50:000$000**

POR 8$000, EM DECIMOS

SABBADO — 11 DE MAIO — SABBADO

A's 3 horas da tarde — 355ª-4ª

**100:000$000**

POR 7$000, EM DECIMOS

## Grande e extraordinaria Loteria para S. João

— EM 3 SORTEIOS —

Sabbado, 22 de junho, ás 3 horas da tarde

Segunda-feira, 24 de junho, ás 11 e 1 da tarde.

326 — 5ª

| 1º sorteio | 2º sorteio | 3º sorteio |
|---|---|---|
| 100:000$000 | 100:000$000 | 200.000$000 |

TOTAL DOS 3 MAIORES PREMIOS

**400:000$000**

Preço do bilhete inteiro 1680 00, em vigesimos de $800.

Os pedidos de bilhetes do interior devem ser acompanhados de mais 700 réis para o porte do Correio e dirigidos aos Agentes Geraes: NAZARETH & C. — Rua do Ouvidor n. 94 — Caixa n. 817 Endr. Teleg. LUSVEL, e á Casa de F. Guimarães, rua do Rosario n. 71, esquina do becco das Cancellas, Caixa do Correio 1.273. (C. 751)

## As Grandes Drogarias do Brazil

Que podem exportar e vender com vantajosos preços a todas as pharmacias do Norte, Sul e Interior do Brasil

# O LUETYL

ESPECIFICO DA SYPHILIS e o UNICO ADOPTADO NOS HOSPITAES DO EXERCITO E DA MARINHA

Porque vendem O LUETYL as grandes drogarias do Rio de Janeiro

Granado & Cia., rua 1º de Março 14, 16 e 18. — Porque é o especifico da Syphilis que se impoz no mercado vantajosamente.

J. M. Pacheco — Rua do Hospicio, esquina da rua dos Andradas — Porque os seus freguezes dizem ser o Luetyl o unico especifico da Syphilis.

Rodolpho Hess — Rua 7 Setembro 61 — Porque não havendo 606 no mercado o unico especifico da Syphilis que o substitue é o Luetyl.

Granado & Filhos — Rua Uruguayana, 91 — Porque é o especifico da Syphilis que mais se vende.

Pedro de Araujo — Rua S. Pedro, 82 — Porque em todos os pedidos do Interior vem o Luetyl.

Araujo Freitas & Cia — Rua dos Ourives, esquina de S. Pedro — Porque só vendem o que se vende muito e por isto vendem o Luetyl.

Carlos Cruz & Cia. — Rua 7 de Setembro, 81. — Porque só recebem parabens dos que lhes têm comprado Luetyl, pelos seus bons resultados colhidos.

Freire Guimarães & Cia. — Rua do Hospicio, 18. — Porque o Luetyl é o especifico da Syphilis mais procurado em sua drogaria.

J. Rodrigues & Cia. — Rua Gonçalves Dias, 59 — Porque o Luetyl veiu substituir a falta dos especificos estrangeiros.

J. Avila & Cia. — Rua dos Andradas, 49 — Porque é o unico adoptado nos Hospitaes do Exercito e da Marinha.

Oliveira Cruz & Jorge — Rua da Assembléa, 75 — Porque o Luetyl como especifico da Syphilis, um vidro vale por 5 dos outros.

V. Silva & Cia. — Rua da Assembléa, 34. — Porque com o Luetyl os freguezes dizem que curam a Syphilis e podem saber se têm ou não Syphilis com o Luetyl.

As grandes drogarias dos Estados de S. Paulo, Bahia e Rio de Janeiro, que podem exportar e vender o LUETYL

Estado de S. Paulo — Capital — Braulio & Cia. — Rua S. Bento, 24-A; J. Ribeiro Branco, rua Libero Badaró, 112; Figueiredo & Cia., rua do Commercio, 6, 6-A e 6-B; Baruel & Cia., rua Direita, 1; S. Soares & Cia., rua Direita, 11; Companhia Paulista de Drogas.

Santos — A. Leal & Cia. — Rua Santo Antonio, 102 e S. Soares & Cia.

Estado da Bahia — Genesio Santos & Cia. e Drogaria Caldas.

Est. do Rio de Janeiro — Drogaria Barcellos. — Nictheroy.

N. B. — Brevemente diremos o porque estas drogarias do Est. de S. Paulo, Bahia e Rio de Janeiro vendem o Luetyl.

AVISO AO POVO — Quando alguem procurar Luetyl na pharmacia de sua confiança e não o encontrar, peça ao pharmaceutico que o mande buscar em qualquer das drogarias acima, que será servido immediatamente.

Peçam o folheto "O Perigo da Syphilis". Meios de saber se têm ou não Syphilis.

RIO DE JANEIRO — CAIXA POSTAL, 1686 (C. 2554)

## RAIOS X

Consultas com exame pelos Raios X, 20$000. — Photographias por preço modico — DR. JORGE A. FRANCO — 15, LARGO DA CARIOCA — de 1 ás 6. Tel. C. 3128 (A 25748)

### CALÇADOS

Borda-se, fabricam-se fivellas para os mesmos, á rua Sete de Setembro 181, 1º andar. Telephone Central 3215. (C. 2251)

### Toras de peróba branca

Compra-se qualquer quantidade; na rua S. Pedro n. 35, escriptorio da Serraria José da Silva & C. (A. 28.060)

### PRECISA-SE

Uma boa empregada para cozinhar e serviços leves, em casa de pouca familia. Rua S. Valentim, 11. (A 26749)

### ANTINA

Especifico homoeopathico — Marca Registrada — Contra as dyspepsias, as formas nervosas — neurasthenia, E' infallivel nas más digestões e de forma flatulenta, desembaraçando o enfermo da compressão dos gazes que tanto o incommodam. Vidro 3$000. Laboratorio Homoeopathico de Affonso Corrêa Bastos — 269 — RUA DO HOSPICIO — 269 — RIO DE JANEIRO (A 27160)

### 200$000

Indemniza-se a quem queira mudar-se de casa que sirva para familia de tres pessoas, e que fique situada em ruas transversaes do Cattete, Gloria, largo do Machado, ou immediações. Bom fiador, podendo se alugar por contrato. Escrever indicando o aluguel a Guimarães, para o escriptorio deste jornal. (A 27126)

### MATERIAES ELECTRICOS

## Companhia Nacional de Electricidade

Depositaria do excellente preparado para limpar metaes

# LUARINE

Deposito permanente de todos os artigos concernentes á electricidade, materiaes para installações electro-mechanicas, motores, dynamos, telephones, campainhas, lampadas, para-raios, cinematographos, etc.

IMPORTAÇÃO DIRECTA

Endereço telegrap. "ELECTRA" — Rua da Quitanda, 45 — Telephone Central 1.150 — Caixa do Correio 1268

RIO DE JANEIRO (C. 663)

## Creanças que urinam na cama

Devem usar NANDULA (ERC. MED)

Preciosa preparado infallivel e inoffensivo, podendo ser dado ás creanças de qualquer edade.

Os paes deverão em vez de ameaçar ou pobres creanças, adquirir o maravilhoso preparado "NANDULA".

Este urinou na cama, e a mamãe batia. Este tomou a NANDULA, não urina mais na cama e curou-se immediatamente.

Depositario no Rio de Janeiro, MAX FRANKEL. 38 — RUA SETE DE SETEMBRO — 38 (C. 190)

### MALAS

Artigo solido, elegante e baratissimo, só na A Mala Chineza — Rua do Lavradio, 61. (C. 722)

### CAUTELAS

C. MORAES & COMP. Compram cautelas e vendem joias — 29 — Avenida Passos — 29 (C. 721)

### PHARMACIA

Vende-se uma bem localizada, em Nictheroy e em boas condições. Informações com o sr. Gonçalves, da Drogaria Pacheco. (A 27109)

## CASA BORLIDO MONIZ

# Pereira, Araujo & C.

Successores

ENDEREÇO TELEGRAPHICO: MONIZ — CAIXA DO CORREIO, 262

Telephones: Escriptorio e armazem: 1.330, Norte — Deposito: 3.851.

Importadores de ferragens, tintas, oleos, cimento, canos de ferro e chumbo para gaz e agua, telhas zincadas, arame farpado e liso, carbureto de calcio para gaz acetyleno e accessorios para o mesmo, drogas para a industria, material para estradas de ferro, fabricas e officinas em geral, artigos para lavoura e outros semelhantes.

UNICOS AGENTES E DEPOSITARIOS NO BRASIL

da Correia Stanley para transmissão — dos grampos Jacaré para emendas de correias — do gesso Luksor e cimentos Jaspe e Minerva para ornatos e obras de estuque — do Coalho Vitellino liquido ou em pó — das amassadeiras Céres — das machinas de matar formiga Fox-"Titanic", Tempest e outras especialidades.

— DEPOSITARIOS: —

RUA CAMERINO 101 a 107

ARMAZEM E ESCRIPTORIO:

87 — RUA DE S. PEDRO — 87

— RIO DE JANEIRO — (C. 664)

## LINHO — LINHO — LINHO

PARTIDAS PARA FAMILIAS

VENDAS A PRESTAÇÕES

LEOPOLD STRASS — Avenida Rio Branco n. 109. (Sala 2). Telephone 2314, Norte (Não tem filial). (C. 744)

### Convém a todos

saber que o "Tridigestivo Cruz" é o unico remedio approvado pela Directoria de Saude Publica, que cura as molestias do estomago e intestinos. Assemblea, 75. (C. 1032)

### ANTIGUIDADES CURIOSIDADES

Compram-se, na Casa Franceza, rua Senador Dantas 101. Tl 793, Central. (C. 104)

## 149 Rua da Saude

# "Brasil"

ultima palavra em elevadores

### Pensão Sul America

Dispõe de bons commodos para familias e cavalheiros de tratamento á rua Carvalho de Sá n. 25. (A 26014)

### A DOMICILIO

Fornece-se pensão de primeira ordem, na rua D. Carlos 1, 39, Tel. 702, Central. (C. 2451)

### Auto-caminhão

Vende-se um de fabricante Saurer; trata-se á rua Ouvidor, 151. (A 25984)

### Violoncello

Vende-se um de occasião, trata-se por favor á rua da Carioca 47, loja. (A 28077)

## ASSIGNEM OS VANTAJOSISSIMOS CLUBS DA COOPERATIVA CHRONOMETRICA

Visitem este grande estabelecimento

PLANOS DE SORTEIOS TODOS OS DIAS, EM "DEZENAS" COM DIREITO A REPETIÇÃO

Peçam prospectos dos Clubs do maior e mais antigo estabelecimento no genero.

Casa fundada em 7 de novembro de 1909. 471389 inscripções em 17 annos

Garantido pelo Governo Federal por Carta Patente n. 7

Joias com brilhantes, Correntes de ouro e platina, Relogios, Carrilhões, apparelhos prateados para lavatorios e Faqueiros, Ternos sob medida, moveis, calçado, chapéos, roupas brancas e muitos outros artigos de utilidades, binoculos militares, Machinas de escrever "VICTOR"

Resultado das extracções, da semana de 22 a 27 de Abril para todos os planos (centenas e dezenas).

ABRIL

| | | | |
|---|---|---|---|
| Dia 22 | Segunda-feira... | 839 | e 39 |
| ,, 23 | Terça-feira..... | 260 | e 60 |
| ,, 24 | Quarta-feira..... | 648 | e 48 |
| ,, 25 | Quinta-feira..... | 223 | e 23 |
| ,, 26 | Sexta-feira..... | 172 | e 72 |
| ,, 27 | Sabbado..... | 116 | e 16 |

Rio de Janeiro, 27 de Abril de 1918. O fiscal do governo, Franklin George Naylor

Variadissimo e grandioso stock de mercadorias

Telephone Norte 1550

**BARBOSA & MELLO**

Rua Buenos Aires, 154 (Antiga do Hospicio)

Acceitam-se Agentes na Capital e nos Estados

C 2559

### PIANO

Precisa-se comprar um bom piano. Não se admitte negocio com intermediario. Quem tiver queira dirigir informações para á rua dos Araujos n. 50. (A 24969)

### CASAS PARA OPERARIOS

Alugam-se na rua Maria Angelica (proximo ao Jardim Botanico). Alugueres 60$ e 80$ mensaes. Trata-se no local com o sr. Possidonio. (A 27131)

### PHARMACIA

Vende-se uma, no centro, com consultorios medicos no sobrado; trata-se com o sr. Baptista, na Drogaria Granado & C. (A 27198)

### FAZENDA

Vende-se uma no E. do Rio, com 20 alqueires de terras em mattas, pastos, tendo criação de gado, porcos, peru's, casa. Grandes aguadas perto da cidade de Pirahy, tendo 10 mil metros de lenha para ser tirada, onde ha grandes compradores Dista 30 minutos da estação, com boas estradas; informações, rua da America 257. Bazar Teixeira. (A 27033)

### CABELLOS BRANCOS

Tintura Figaro é a melhor para os cabellos — Caixa 10$ pelo Correio 12$ — Tinge em 5 minutos — A' venda em todas as perfumarias — Depositarios CASA A' NOIVA — 36, rua Rodrigo Silva 36, entre Assembléa e 7 de Setembro — Tel. 1927, Central. (C. 1294)

### Estrada do Picapáo

Precisam-se de pedreiros, marroeiros e cavouqueiros. Trata-se na rua Duque de Caxias n. 43. (A 26832)

### ALFAIATES

Precisa-se de buteiros, na Casa Colombo, Avenida Rio Branco 111. (C. 2522)

### AUTOMOVEL

Compra-se um de particular em bom estado. Resposta para a caixa deste jornal a C. Z. (A 26760)

### Casa Affonso Rego

Ao Grande Barateiro, Fazendas e Armarinhos, Voluntarios da Patria 339. T. 1273, Sul. (A 25751)

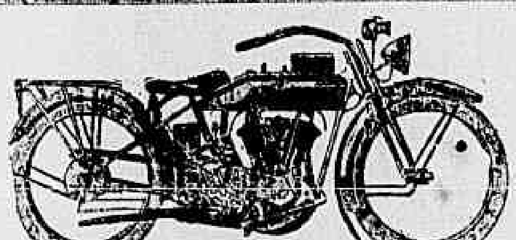

## CASA HARLEY

Ricardo Silva & C.

Cattete 199

Tel. C 883

Esta casa não tem filial

**MOTOCYCLETTES:** Indian com sed-car Bretania, Douglas, Rex, Terrot, Mosacoche, New-Hudson, Wanderer, F. N., 1 cylindro e cardan F. N., 4 cylindros cardan, Fréra, Rupta e outras. Bicyclettes novas e usadas e todos os seus pertences, pelos menores preços. A 1ª officina mecanica para concertos a preços sem competencia. (C.2207)

## "Colchoaria Systema Modelo"

### 66, Rua do Cattete, 66

Chama a attenção de seus freguezes e do respeitavel publico, para o fabrico especial e perfeitissima confecção dos COLCHÕES SYSTEMA CUNHA, por machina propria para esse fim, movida á electricidade. Nas vitrines se acham expostos para reclame "Colchões Systema Modelo", garantia provisoria sob o n. 13.870, do profissional J. C. da Cunha, para o publico apreciar o correcto trabalho e confecção do reformador da colchoaria no Brasil. Esta casa não tem filial alguma congenere (C. 2205)

# ELEVADORES ELECTRICOS

## "IDEAL"

Funccionam com a maxima segurança e em nada inferiores aos mais perfeitos typos e systemas conhecidos

GARANTIA ABSOLUTA

ECONOMIA DE FORÇA

Não são exigidos pagamentos antecipados

HONROSAS REFERENCIAS E ATTESTADOS

Fabricação esmerada da acreditada fabrica

**Fundição Indigena**

Rua Camerino 150

Rio de Janeiro — Telephone Norte 387 (C. 662)

### MOVEIS

A CASA QUE VENDE MAIS BARATO E' "A COMPETIDORA"

RUA SENADOR EUZEBIO, 64

Camas de peroba para casal, 30$; ditas para casal de peroba, 13$, 15$, 55$, 65$, 85$ e 90$; toilettes, 105$, toilettes, 120$, 125$; mesas de cabeceira, 20$, 25$, 30$, 35$; guarda-vestidos, 45$, 50$, 60$, 75$, 90$, 130$; guarda-louças, 35$, 45$, 50$ e 65$, mesas-mobilias para sala de visita a 85$, 100$, 110$ e 120$; guarda-comidas, 28$, 30$, 35$ e 55$; mesas para salas de jantar, 8$, 11$, 15$ e 17$.

Mesas elasticas 50$, 60$, 75$ e 90$; cadeiras de sala de jantar, 3$, 5$, 7$ e 8$; ricos dormitorios estylo moderno, vendem-se a dinheiro e a prestações. (A 26557)

## CHARLES BONAVITA

266, Rua do Hospicio, 266

Tela metalica de arame galvanisado ou latão para peneiras, Moscas e mosquitos. Tecido extra forte para peneirar minerio. (C. 152)

## MOVEIS

Vendem-se barato na officina e deposito

### Leão de Ouro

| | |
|---|---|
| Camas de peroba ou canella, casal, de 23$ a..... | 50$000 |
| ditas de solteiro, de 10$ a.. | 35$000 |
| ... de 120$ a..... | 140$000 |
| ... com pedra a 60$ e | 63$000 |
| ... de 40$ a..... | 60$000 |
| ... cosecas, a 180$ e.. | 200$000 |
| Guarda-vestidos, de 40$ a... | 140$000 |
| Guarda-comidas, de 25$ a... | 60$000 |
| Mesas elasticas, de 60$ a.. | 70$000 |
| Cadeiras de peroba, duzia, ... | 90$000 |
| ... para sala, 90$ a... | 120$000 |
| ... | 155$000 |
| ... de 12$ a... | 30$000 |

... e salas de visitas, de ... estylos modernos, preços ... tapetes, apparelhos de ... RUA DA CARIOCA N. 53 junto ao Cinema Iris. (C. 506)

### OURO, PLATINA E JOIAS

Compram-se, vendem-se e trocam-se joias novas e velhas, pagando-se bem, antiguidades e raridades; na casa Jacques & Bompet, 16, rua Sachet. Telephone 2531 C. (C 2185)

### Pension Française

POUR FAMILLES ET MESSIEURS

A loué chambres et appartements confortables á prix moderés. Cuisine française de premier ordre; rua Santo Amaro n. 70. Cattete. (C. 2215)

### Qualquer tosse

Tosse dos tuberculosos, tosse chronica dos velhos, coqueluche, bronchites, asthma, garante-se completa cura com um só vidro do milagroso XAROPE VITAL. Vende-se á rua 7 de Setembro 61, Casa Huber e Lavradio 50. (C. 1065)

A todas as mães estremosas aconselhamos para seus filhos o emprego do OLEO INDIGENA PERFUMADO para completa extincção da caspa e a boa hygiene dos cabellos.

Usando o oleo INDIGENA perfumado, alisa os cabellos, mata por completo a caspa, lendias, parasitas e todos os insectos do couro cabelludo. Evita a queda e faz crescer o cabello, podendo ser usado em todas as "toilettes" de bom gosto, pelo seu perfume e por todas as virtudes. A' venda em todas pharmacias, drogarias, perfumarias e barbearias. — Deposito geral: DROGARIA LAMAIGNÈRE, n. 34, RUA DA ASSEMBLEA — Rio. (C 2261)

### Predio na Tijuca

Vende-se por 16 contos, um moderno predio com 2 salas, 4 quartos, cozinha, banheiro, W. C., ... e luz electrica, ... de Conde de Bomfim ... J. Pinto, rua do Rosario ..., sobrado. (C. 2530)

O melhor para o gado e para as salgas em geral.

## SAL MARCA "CABO FRIO"

O sal de maior consumo. Unico concessionario: João Pacheco de Aguiar — rua do Mercado n. 5 — RIO DE JANEIRO.

Ender. telg. "COMETA" — Tel. N. 2.892. (A 27124)

### GOTTAS CELESTES

Especifico homoeopathico Infallivel para a cura radical da surdez, inflammação nos olhos, manchas no rosto, etc. Vidro 3$000

Laboratorio Homoeopathico Affonso Corrêa Bastos — 269 — RUA DO HOSPICIO — 269 — RIO DE JANEIRO (A 27160)

### Alfredo Guimarães & C.

Importação e exportação

Ferragens, Tintas, Louças e Trens de Cosinha.

3, RUA DO THEATRO, 3 — Largo S. Francisco de Paula — Telephone 1124 — Norte (A 26530)

## OPILAÇÃO — ANEMIA PRODUZIDA

por vermes intestinaes. Cura rapida e segura com o Phenatol de Alfredo de Carvalho. Facil de usar, não exige purgantes e é bem acceito pelas creanças. Innumeros attestados de cura. A' venda em todas as pharmacias e drogarias do Rio e dos Estados. Depositarios, Alfredo de Carvalho & C., Rua 1º de Março numero 10. (C. 676)

## LUSITANIA STORE

CASA ESPECIAL DE FRUTAS

Conservas, licores, vinhos e artigos de ...

OLIVEIRA COELHO & COMP.

Telephone 449, N. — Rua 1º de Março 26 e Ouvidor, 45. (C 2221)

## JOIAS

CAUTELAS DO MONTE DE SOCCORRO e Casas de Penhores — Platina, 16$000 — Prata e ouro — Dentes e Dentaduras usadas — Compram-se por maiores preços que qualquer outra casa. 8 — RUA SACHET — 8 (Proximo á esquina da R. Sete) — Casa Marques de Oliveira. Unica casa no Rio, que possue sala propria para as Exmas. Familias fazerem suas compras, vendas ou trocas de joias. (C 2532)

### ESTOMAGO

Tridigestivo Cruz, é o unico remedio que cura as doenças do estomago e intestinos. Drogaria e pharmacias. Vidro 2$500. (C.1033)

### PENSÃO CANABARRO

Casa de 1ª ordem para familias e cavalheiros. Diaria de 4$ a 6$000; fornece a domicilio. Rua General Canabarro n. 271. Telephone 1212 Villa. (A 25732)

## PILULAS DE CAFERANA — Abreu Sobrinho

CURAM Sezões-Maleitas, Febres palustres, Intermittentes, Nevralgias.

Muito cuidado com as imitações e falsificações.

Unicos depositarios, Bragança Cid & C. — R. do Hospicio 9 (C. 791)

### MOLESTIAS INFECTO-CONTAGIOSAS

Quereis evitar?

Usae

## Colchão Hygienico

App. pela Saude Publica

Rua do Cattete ns. 55 e 57

Liquidadora. Alugam-se e compram-se moveis. Tel. 5391 C. C 1034

## A CURA DA GONORRHÉA CHRONICA

O especialista DR. CARLOS DAUDT, diplomado pela Faculdade do Rio de Janeiro, com longa pratica nos hospitaes europeus, garante a cura radical da gonorrhea aguda ou chronica (com 20 a 30 applicações apenas), quer o caso se apresente com urina sanguinolenta, quer se apresente com as tão frequentes complicações da prostata. Não faz uso de medicação de drogas, nem de massagem digitorectal. Tratamento suave, indolor, com methodo de recente descoberta e por mim introduzido no Brasil. Avigora extraordinariamente a potencia compromettida pela molestia. Os resultados são optimos e eu apresento centenas de casos curados. Consultas diarias, das 2 ás 5 horas — Rua Uruguayana, 43 — 1º andar.

NOTA — Devolve-se a importancia a quem não obtiver cura radical. Pagamento por applicação e por preços modicos.


ILEGIVEL.

# ODEON
COMPANHIA BRASIL CINEMATOGRAPHICA

HOJE— Pela ultima vez, apresentaremos o trabalho esplendido de
**Marie Empress**
em um film que é uma lição para os paes
## O PECCADO DA INNOCENCIA
Que digam do valor deste film a duzia de milhares de espectadores que nestes quatro dias passou pelos nossos salões

**Matinée infantil**

No mesmo programma: ACONTECIMENTOS MUNDIAES — Noticias de todo o mundo, com os seguintes quadros: — EM FAVOR DA GUERRA — Em Trafalgar Square, em Londres, os "tanks" são os escriptorios de venda de bonus da guerra — CHICAGO — O transtorno occasionado pela neve, nas ruas, na via ferrea — OS ESTADOS UNIDOS NA GUERRA — Mais embarcações — Em 1919, os Estados Unidos terão mais 19 milhões de toneladas — Vistas dos estaleiros monstros — NA CONFERENCIA DE VERSAILLES — A delegação americana; o general Pershing, general em chefe das forças americanas; o general Currie, chefe do Estado Maior; o representante do Mikado; o coronel E. M. Hounse, presidente do War Found Relief — UM ZEPPELIN ABATIDO — Restos do "L. 49", caido em Bourbons les Bains; as gondolas; o esqueleto — UM GRANDE INCENDIO — O Grande Hotel Redding, California, completamente destruido por um incendio — TEXAS — Em Camp Long, domesticando bestas chucras — ALLAH E A LIBERDADE — Os soldados arabes do general Djafer Pacha, preparam-se e atacam as tropas turcas, fazendo prisioneiros — CAES DE ALASKA, NA FRANÇA — Os inestimaveis serviços prestados nas zonas montanhosas da França, cobertas de gelo e neve.

No salão de espera durante as "matinées" e "soirées" a insuperavel orchestra de TZIGANOS

**E, depois de Marie Empress, é a linda e mimosa**
## VIOLET MERSEREAU
**que apparecerá na nossa tela apresentando a bella comedia dramatica**
## Aventurosa Perseguição
**Amanhã no ODEON**

C 1086

## Frontão Nictheroy
**HOJE**
A 1 hora da tarde
Sensacional funcção de pelota
**A's 3 horas uma bella quiniella dupla a 8 pontos**
**Ao Frontão!!!**
(A 28186)

## PALACE - THEATRE
Empresa José Loureiro
COMPANHIA ALEXANDRE AZEVEDO
"Tournée" Cremilda d'Oliveira

QUARTA-FEIRA, 1º DE MAIO
**A's 8 3|4**
**:: ESTRÉA ::**
A lindissima comedia em 3 actos
## PRIMEROSE
Pela 1ª vez o papel de protagonista por CREMILDA DE OLIVEIRA. — Pedro, A. AZEVEDO; Cardeal de Merance, F. de Souza; Conde de Pleian, Antonio SERRA.

Preços—Frizas, 20$; camarotes, 15$; fauteuils, 3$; cadeiras e balcões, 2$; promenoir, 1$000.

Bilhetes á venda no theatro.
(A 28199)

## PATHÉ
MENINA OSBORNE — Pathé New York — Max Linder REI DO RISO

**HOJE— A menor actriz do mundo e o Rei do Riso — HOJE**
Estréa dos cinco deliciosos actos da série GALLO DE OURO.
Protagonista: a famosa menina que sabe commover, trazer alegria, a galante
## MARY OSBORNE
na comedia americana, sentimental de bondade, blandicias e carinhos.
## LAGRIMAS E SORRISOS
Baby MARY OSBORNE faz brilhar perolas e sorrisos. Diverte e interessa.

Continua desde a estréa um successo formidavel da comedia:
**Max quer se divorciar**
editada pela fabrica americana Essanay, 2º film posado pelo celebre
**Max Linder**
O primeiro comico mundial, alcunhado o REI DO RISO, sempre elegante, sempre apaixonado, INIMITAVEL.

**GEORGE WALSH, AMANHÃ**
O archi-famoso artista athleta — O campeão da popularidade — Cinco actos modelares da FOX FILM, para apresentar:
**GEORGE WALSH**

O sorridente actor das difficuldades, habil em todos os sports — Sua ultima creação na espirituosa novella de actualidade:
## JUVENTUDE
Os effeitos de um anesthesico — Illusões e chimeras — A "paixonite pelo cinema" — Fatal engano — Sonhos reaes.
**GEORGE WALSH**
é contratado por William Fox.
**GEORGE WALSH**
quer representar para o cinema.
**GEORGE WALSH**
sabe saltar, nadar, boxar, correr, imitar, lutar...
**GEORGE WALSH**
póde provocar revoluções e defender a Patria.
(C 1084)

## CINEMA IDEAL
**HOJE** Ultimo dia deste insuperavel programma **HOJE**
Continua em pleno successo, attrahindo ao IDEAL numerosissimo publico o monumental lavor de profunda philosophia social
## OS MISERAVEIS
de VICTOR HUGO

1ª e 2ª epocas em duas partes cada uma, intituladas:
**Jean Valjean e Fantine**
Interprete principal o afamado tragico francez **Henry Krauss** secundado por Mlle. **Ventura** e pelo celebre **Etievan**

MLLE MESTINGUETT (Eponine) — H. KRAUSS (Jean Valjean)

**Magestoso trabalho, nova e cuidadosa edição de Pathé New York**
**A mais alta affirmação da arte latina!**

No mesmo programma a mundial fabrica PARAMOUNT PICTURE apresenta o artistico e apparatoso film
## SACRARIO DO AMOR
6 partes por OLGA PETROVA
Onde se reunem a arte, o bello e a sensação!...
Como extra na matinée as actualidades nacionaes contidas no ultimo numero do **Brasil Illustrado**
AMANHA — O querido GEORGE WALSH na vigorosa e ultima das suas criações
**◎◎◎◎◎◎◎ JUVENTUDE ◎◎◎◎◎◎◎**
5 partes de [illegible], da FOX FILM
No mesmo programma o apreciado tragico japonez SESSUE HAYAKAWA no sensacional drama
**—— NAS GARRAS DO JAGUAR ——**
6 partes, PARAMOUNT PICTURE
QUINTA-FEIRA: — 3ª e 4ª epocas dos "MISERAVEIS", de VICTOR HUGO e mais MARY PICKFORD na magnifica peça "O FILHO DO PRISIONEIRO".
(A 27316)

## CINEMA PARIS - 50, Praça Tiradentes, 50
Empresa Couto Pereira
HOJE -- ULTIMO DIA DESTE PROGRAMMA! -- HOJE
## Mercado Humano
Empolgante drama em 5 grandes e emocionantes actos, da TRIANGLE-FILM.
MAIS UMA HILARIANTE COMEDIA DE CARLITO, EM 2 ACTOS
Como extra, na "matinée":
## Influencia de um affecto
Soberba acção dramatica em 5 extensos e interessantes actos.

:: AMANHÃ ::
**Continuação de um brilhante exito!**
**Os mysterios de Paris**
Exhibição da 4ª e ultima série, intitulada
**A PEROLA DE GEROLSTEIN e PAIXÕES HEREDITARIAS**
Grandioso drama em 7 actos e CARLITO E' UM BICHO NO MUQUE, desopilante farça.
(A 28218)

## CINEMA IRIS
RUA DA CARIOCA NS. 49 e 51 — EMPRESA J. CRUZ JUNIOR
AR FRESCO — AR PURO — AR AGRADAVEL E SEMPRE NOVO — Só no IRIS, que possue machinismos especiaes para a renovação do ar
**Ultimas sessões -- Ultimo dia -- O magnifico, o estupendo, o phenomenal film**
## O Az de Ouros
creação estupenda da linda e arrojada MARIE WALCAMP, da grande fabrica UNIVERSAL.
NOVOS INIMIGOS (13º) — Attrahidos para uma cilada, Virginia e Silvano são encerrados num aposento de um segundo andar, onde se deita fogo! O salto admiravel! Os bombeiros americanos...
OS FUGITIVOS (14º) — Em caminho da fronteira do Mexico — O bando de contrabandistas — A cavalhada que persegue o auto — A ribanceira — O desastre!...
SCENAS SOBERBAS! QUADROS SENSACIONAES!
FILM NOVO NO PROGRAMMA:
## ESTE MUNDO E' DOS ESPERTOS
Uma interessante comedia em 2 partes — RISO — GARGALHADA — SUCCESSO! — Extra na matinée — REVISTA UNIVERSAL — Ultimo numero.
Amanhã — O DETECTIVE MYSTERIOSO (5º e 6º episodios) e MINHA MULHER NÃO E' CASADA, a linda comedia dramatica de CARMEL MYERS. (A 27319)

## CINEMA AVENIDA
Primeiro exhibidor, no Brasil, das celebres producções da **Paramount Pictures Corporation, Famous Players, Lasky Film**
**HOJE HOJE**
**Ultimas exhibições do prodigioso actor**
**HAYAKAWA EM**
## Nas garras do Tigre!
Uma acção de tragica belleza, o mais sensacional trabalho do revolucionador da téla, o grande e eminente nippão, o Zacconi japonez.

## Mary Pickford
a deliciosa e inegualavel, a soberana da scena muda, a querida das senhoras brasileiras, na sua nova creação
## O filho do prisioneiro
Seis actos, em que ella, a inesquecivel heroina de **Hulda da Hollanda**, de **Pobre Pepinasinha**, de **Esmeralda**, de tantas, tantas outras pelliculas magistraes, se mostra o maximo expoente da graça e da doçura.
**Amanhã Amanhã**
## Mary Pickford
A eminente, a genial vencedora do concurso do «Correio da Manhã», acclamada rainha da arte americana, a extraordinaria
**PAULINE FREDERICK**
**resurge quinta-feira, numa nova e estupenda creação**
## LEONOR STRATTON
A 26864

## CASINO THEATRO PHENIX - Empresa Sestini & Djalma
Agencia Geral Cinematographica Alberto Sestini
**HOJE — Domingo, 28 de abril de 1918 — HOJE**
**GRANDIOSAS MATINÉES INFANTIS**
A 1 1|2, ás 3 horas e 4 1|2
Ultimas apresentações do film **Mercado Humano**
Posado por Miss Lillian Gish
E para as creanças uma comedia da Keystone para rir
**E mais no palco:**
A's 4 1|2 despedida da **A FAMILIA POLLASTRINI**

A 4 1|2 **MLLE. ITALIA** no FIL DE FER
A's 3 horas **FONTSOLA'** excentrico musical

**As 6 - 7 1|2 - 9 e 10 1|2**
NA TELA-PELA ULTIMA VEZ
## MERCADO HUMANO
Posado por Miss Lillian Gish
**NO PALCO**
**Definitivamente ás 9 horas**
DESPEDIDA DE
**A familia Pollastrini**
Nas outras sessões
A's 6 horas: **Miss Italia no Fil de fer**
A's 7 1|2 e 10 1|2
**FANTSOLA'**
excentrico musical
NA SALA DE ESPERA
**A orchestra Fuzellas**
(Genero Zingaros)

**NO SALÃO DE ESPERA**
**O Quintetto typico Echeteverri**

Amanhã—Ultima serie de **Os Mysterios de Paris**. — **A Perola de Gerolstein** e o film comico **Carlito é um bicho no muque!** — No palco: Estréa de **Pedro Ozon**, barras fixas. C. 1083

## Machinas para JORNAL
**Vende-se por preço de occasião, uma officina completa para jornal, constando de uma machina rotativa MARINONI, podendo tirar até 8 paginas, 4 machinas linotypo, officina completa de stereotypia, caixas para typos, cavalletes, etc.**
**Informações: escrever á Caixa Postal n. 41. — RIO.**
(C 2533)

**PRAIA DO FLAMENGO**
Em rua proximo á Praia do Flamengo, vende-se um grande e magnifico predio de luxo e solidez, tendo de frente 22 metros, jardim, etc.; para se tratar, os srs. pretendentes queiram deixar seu endereço na caixa n. 103, escriptorio do "Jornal do Commercio".
(A 27298)

## GRANDE CIRCO PAVILHÃO, 7 DE SETEMBRO
Construcção permanente á rua Mariz e Barros, 183, pouco acima da praça da Bandeira. Tel. Villa 2254. Propriedade de Custodio Luiz da Costa — Empresa e direcção do egregio clown Eutrapelico Pedro Gonçalves
**Hoje -- Grandes attracções!**
Continuação do enorme successo dos sem rivaes monocyclistas originaes
**Royal and Surray**
**Hoje - Duas funcções - Hoje**
matinée, ás 3 horas e soirée, ás 8 1|2 da noite.
Na matinée, haverá grande distribuição de premios ás creanças, que terão entrada gratis, desde que acompanhem suas familias.
**Hoje! Duas funcções -- Hoje!**
(A 26866)

013 -- 013 -- 013 --013 -- 013 -- 013 --013
## CINE PALAIS
Agencia Geral Cinematographica Alberto Sestini
HOJE O melhor, o maior film da semana! Somente Hoje. HOJE
## PAIXÕES HEREDITARIAS
**Um drama vehemente em 7 actos que desenvolve theses psychologicas as mais momentosas:**

Um drama em que brilha a belleza de **Miss Dorothéa Farley** a par do talento de **William Conklin**
**Hoje — Matinée infantil com as celebres comedias da Keystone.**
013 -- 013 -- 013 -- 013 -- 013

## Miss DOROTHY DALTON
Grata ás homenagens recebidas pela interpretação da sua inesquecivel
## Chispa de Fogo!

a historia de uma mulher que se resgata pelo amor de uma vida inteira de peccado
Reapparece nesta sua corôa de gloria
**AMANHÃ NO CINE PALAIS**
Não deixar de assistir, na 7ª parte do film, a uma gigantesca luta que desenvolve em todos as mais poderosas emoções!
Não deixar de ver o mais perfeito film que foi produzido este anno pela cinematographia americana!
(C 1081)

## TRIANON ✻ COMPANHIA LEOPOLDO FRÓES - O ponto preferido da elite carioca
**HOJE • DOMINGO, 28 • HOJE**
**MATINE'E A'S 3 HORAS — A'S 8 E A'S 10 SOIRE'E**
**O ultimo domingo do grande successo**
# O SYMPATHICO JEREMIAS
**3 actos de gargalhada!!!**
AUTOR - O engraçadissimo comediographo **Gastão Tojeiro** - Principal interprete - **Leopoldo Fróes**, o querido actor
**Brilhante desempenho da excellente companhia deste theatro**
Amanhã — O SYMPATHICO JEREMIAS — Terça-feira despedida do SYMPATHICO
**Quarta-feira** — PREMIERE (réprise das **Flores de Sombra**, o grande successo da litteratura dramatica nacional, original do eminente escriptor **Claudio de Souza**, que terá nova e deslumbrante montagem.
Brevemente —A MANTILHA DE RENDA, de Fernando Caldeira, e o **1023**, de Julio Dantas. Em ensaios — AUDACIA YANKEE. C. 1685

## THEATRO REPUBLICA
*EMPRESA OLIVEIRA & C.*
GRANDE COMPANHIA NORTE AMERICANA
**CARDO CHARLOT**
da qual faz parte o famoso e primeiro actor comico inglez do "STUDIO FILMS" — CARLITO E DICK (EM CARNE E OSSO) — EMPRESA SALVEMINI & C.
**HOJE -- A's 2 1|2 "matinée" --- A's 8 3|4 "soirée" -- HOJE**
Pela grande companhia CHARLOT será representada a engraçadissima comedia pantomima em dois quadros, ornada de musica, CARLITO e seu amigo DICK, vão ao Café-Concerto (creação de CARLITO).
O primeiro acto passa-se deante do MUSIC-HALL, o segundo acto no interior.
Uma grande attracção!... A princeza japoneza MUZUME' MIACAHUA, notavel artista — Assombrosos trucs de alto equilibrio, de accordo com as exigencias da moderna escola japoneza. Um numero de emoção... Capitan SAENZ e suas FILHAS.
Numero sensacional de trapezio volante — Exito garantido — LES ZOES.
OUTRAS MUITAS NOVIDADES — UMA COMPANHIA COMPLETA — UM CONJUNTO DE 47 ARTISTAS DE AMBOS OS SEXOS — GRANDE ORCHESTRA.
JULIANO — Celebre ventriloquo, com sua encantadora "troupe" de BONECOS FALANTES
Preços — Frizas e camarotes, 15$ (cinco entradas). Fauteuils, balcões, 3$ e 2$; entradas 1$000.
(A 2825)


ILEGIVEL.